

REPOBLIKAN'I MADAGASIKARA
Tanindrazana - Fahafahana - Fandrosoana

MINISTRE DE LA SANTE ET DU PLANNING FAMILIAL
SECRETARIAT GENERAL

DIRECTION DES ETUDES ET DE LA PLANIFICATION



ANNUAIRE DES STATISTIQUES DU SECTEUR SANTE

de Madagascar
2006



**ANNUAIRE DES STATISTIQUES
DU SECTEUR SANTE**

de MADAGASCAR

2006

TABLE DES MATIERES

	Pages
1. PREFACE ET AVANT PROPOS	
Préface	5
Avant propos	7
2. INTRODUCTION ET GENERALITES	
2.1. Présentation du pays	11
2.2. Démographie et données socio-économiques	
Tendance démographique	13
Accès aux services	14
Etat nutritionnel	17
Santé	18
2.3. Présentation du secteur santé de Madagascar	32
3. ACTIVITES DES SERVICES DE SANTE	
3.1. Taux de couverture des rapports mensuels d'activités des formations sanitaires	41
a. Activités des Centres de Santé de Base	
3.2.1. Activités de Consultations Externes	47
3.2.2. Activités préventives	52
3.2.3. Activités de maternité et Consultations PostNatales	55
3.2.4. Activités de Planification Familiale	58
3.2.5. Surveillance Nutritionnelle de Enfants de 0 à 3 ans	62
3.2.6. Activités de Vaccination	65
3.2.7. Participation Financière des Usagers dans les CSB	68
b. Activités des Centres Hospitaliers	
3.3.1. Consultations Externes de Références des CHD et CHU/CHRR/ES	
3.3.1.1. Taux d'utilisation des CEREF au niveau des CHD, CHU/CHRR/ES	83
3.3.1.2. Répartition des consultations totales, des nouveaux cas et des soins	87
3.3.1.3. Evolutions mensuelles des nouveaux cas vus en CEREF	89
3.3.1.4. Proportion des autos référées et des référés aux niveaux supérieurs	92
3.3.2. Hospitalisation	
3.3.2.1. Utilisation du service des urgences	94
3.3.2.2. Activités d'hospitalisation	96
3.3.2.3. Activités des blocs opératoires	99
3.3.2.4. Activités de maternité	103
3.3.2.5. Activités de Planification Familiale	110
3.3.2.6. Activités de Stomatologie	112
3.3.2.7. Activités de Laboratoire	116
3.3.2.8. Activités de Radiologie	119
3.3.2.9. Activités de Vaccination	121
3.3.2.10. Participation Financière des Usagers	123

4. PROBLEMES DE SANTE	
4.1. Problèmes de santé vus au niveau des CSB	
4.1.1. Les principales causes de morbidités vues en Consultations Externes des CSB	131
4.1.2. Répartition des maladies vues en Consultations Externes des CSB	177
4.2. Problèmes de santé vus dans les Centres Hospitaliers	
4.2.1. Au niveau des CHD	
Les dix principales causes de morbidités vues en CEREF	200
Répartition des pathologies vues en CEREF	202
Les dix principales causes de morbidité et de mortalité hospitalière	226
Répartition des causes de morbidité et de mortalité hospitalière	267
4.2.2. Au niveau des CHU, CHRR/ES	
Les dix principales causes de morbidités vues en CEREF	290
Répartition des pathologies vues en CEREF	292
Les dix principales causes de morbidité et de mortalité hospitalière	320
Répartition des causes de morbidité et de mortalité hospitalière	336
4.3. Autres problèmes de santé	
4.3.1. Maladies transmissibles	
4.3.1.1. Surveillance épidémiologique	367
4.3.1.2. Paludisme	370
4.3.1.3. IST / SIDA	374
4.3.1.4. Tuberculose	380
4.3.1.5. Lèpre	388
4.3.1.6. Bilharziose	393
4.3.1.7. Peste	394
4.3.2. Maladies non transmissibles	
4.3.2.1. Malnutrition	402
4.3.3. Maladies cibles du PEV	
4.3.3.1. Selon le Service de Vaccination	412
4.3.3.2. Selon les données des Rapports Mensuels d'Activité des CSB et des Centres Hospitaliers	429
5. RESSOURCES	
5.1. Indicateurs de Ressources	437
5.2. Ressources humaines	437
5.3. Infrastructures Sanitaires	439
5.4. Ressources Financières	440
6. ANNEXE	
Glossaire des abréviations	445

1. PREFACE

L'Annuaire des Statistiques du Secteur Santé de Madagascar constitue un outil capital qui permet de fournir les données statistiques et les principaux indicateurs de santé. Par ailleurs, il offre des points de repère dans l'évolution des objectifs de la Politique Nationale de Santé et constitue un instrument de mesure pour la mise en œuvre, le suivi et l'évaluation des progrès réalisés par les programmes de santé. Le but principal de l'Annuaire des Statistiques du Secteur Santé est de donner un moyen documenté pour les décideurs à tous les niveaux du système de santé leur permettant d'améliorer l'état de santé de la population, la qualité des offres de services, contribuant ainsi à la réduction de la pauvreté à Madagascar.

L'Annuaire des Statistiques du Secteur Santé est un document contenant des informations recueillies auprès des Formations Sanitaires tant publiques que privées de Madagascar : essentiellement les données concernant les activités entreprises à leur niveau et la situation épidémiologique des divers problèmes de santé prioritaires. Les indicateurs d'impacts sanitaires auprès de la population ainsi que les données d'ordre général mais ayant trait à la santé proviennent d'autres organismes ou institutions.

L'Annuaire, comme tout annuaire, ne comporte pas souvent de commentaires, ni d'analyses. Il présente essentiellement des données statistiques et des indicateurs, et il appartiendra à l'aimable lecteur d'y puiser la substantifique moelle dont il a besoin. Cependant, j'exhorte toujours à ceux qui oeuvrent pour le développement sanitaire de Madagascar, d'effectuer des analyses et à émettre leurs avis et leurs observations les concernant.

Enfin, j'émets le vœu pour que ce document puisse servir de base de données pour une meilleure analyse de situation, une bonne prise de décisions et d'actions efficaces tendant toujours à améliorer la situation sanitaire du Pays à tous les niveaux.



Docteur RALAINIRINA Paul Richard
MINISTRE DE LA SANTE ET DU PLANNING FAMILIAL

AVANT – PROPOS

Le présent Annuaire des Statistiques du Secteur Santé de Madagascar couvre les données sanitaires de l'Année 2006. Sa parution met un seuil particulier à la vitesse de croisière atteinte par les publications périodiques du service sur le Système d'Information pour la Gestion malgré les difficultés rencontrées.

Les objectifs de cet annuaire sont :

- de mettre à la disposition des décideurs et utilisateurs de tous les niveaux les données annuelles concernant l'état de santé de la population et les activités de santé à Madagascar ; et
- d'obtenir des tendances pour les problèmes de santé.

Le contenu :

Les données qu'il contient proviennent principalement des rapports mensuels d'activités de toutes les formations sanitaires de Madagascar, tant publics que privées et confessionnelles :

- ❖ Rapports Mensuels d'Activités venant des Centres de Santé de Base (RMA/CSB) ;
- ❖ Rapports Mensuels d'Activités des Centres Hospitaliers de District de niveau I et de niveau II (RMA/CHD1 et RMA/CHD2) ;
- ❖ Rapports Mensuels d'Activités des Centres Hospitaliers Universitaires (CHU), des Centres Hospitaliers de Références Régionales et des Etablissements Spécialisés (RMA/CHU/CHRR/ES) ; et
- ❖ Rapports Mensuels de Synthèse des Districts (RMSD).

Il comprend aussi :

- ❖ Des données provenant des Directions et Services Centraux du Ministère de la Santé et du Planning Familial,
- ❖ Ainsi que des données issues de différentes enquêtes dont l'Enquête Démographique et de Santé (EDS III-2003 – 2004/INSTAT), l'Enquête Permanente auprès des Ménages (EPM 2005 /INSTAT).

Pour l'analyse et l'interprétation des données, nous invitons l'aimable lecteur à toujours prendre en considération les taux de couverture des Rapports Mensuels d'Activités des Formations Sanitaires. Il est à noter que les détails des données par Formation Sanitaire (CSB, CHD, CHU/CHRR/ES), par District Sanitaire ou par Région sont disponibles au niveau du Service des Statistiques Sanitaires (SSS), Direction des Etudes et de la Planification (DEP), Ministère de la Santé et du Planning Familial, Antananarivo. Ils sont également disponibles au niveau des Directions Régionales de la Santé et du Planning Familial (DRSPF) pour les Formations Sanitaires qui leur sont respectivement rattachées.

2. INTRODUCTION ET GENERALITES

2.1. PRÉSENTATION DU PAYS

Séparé du continent africain par le canal de Mozambique, Madagascar est la plus grande île de l'Océan Indien. D'une superficie de 587 041 km², elle s'étend sur 1 500 km du Nord au Sud et atteint une largeur de 500 km d'Est en Ouest. « La Grande Ile » est bordée d'une côte de 5 000 km environ.

Madagascar comprend 22 Régions. Chaque région est divisée en District. Il y a au total 111 Districts. Chaque District est subdivisé en Communes.

Le pays est subdivisé en plusieurs régions climatiques :

- sur les hautes terres centrales, le climat est de type tropical d'altitude avec des variations de températures entre l'Est et l'Ouest de 16 à 23 degrés. Les précipitations annuelles dépassent partout 1 000 mm.
- le climat de la côte Est est dominé par une très forte humidité et une chaleur constante. Les cyclones fréquents constituent un frein au développement durable.
- la région Ouest jouit d'un climat tropical à saisons contrastées, où la chaleur est constante (température moyenne annuelle de 25 degrés). Les pluies déterminent une saison humide de décembre en avril, et une saison sèche pour le reste de l'année.
- le Nord appartient à la zone tropicale à saison sèche. Toutefois, on observe d'importantes variations climatiques qui portent essentiellement sur la pluviométrie et la température selon l'altitude comme dans le massif d'Ambre ou le Tsaratanàna.
- le Sud s'individualise par les aspects contraignants de son climat. Cette région est généralement aride et sujette à la sécheresse. Les pluies y sont rares et irrégulières. Les conditions du milieu naturel apparaissent comme des facteurs défavorables aux activités agropastorales.
- L'île est périodiquement ravagée par des cyclones, ruinée par les feux de brousse et atteinte par le phénomène de latérisation des sols.

En 2006, la population malgache compte 18 021 209 habitants (Estimation à partir de RGPH 93) Madagascar a été peuplée par des migrations successives provenant d'Indonésie et d'Afrique, mais les origines de l'homme malgache sont encore mystérieuses. Venues par vagues successives, marins indonésiens, malais, indiens, chinois, pêcheurs africains ou arabes, pirates européens se sont amalgamés pour constituer une entité particulière. La population malgache est composée de 18 tribus différentes mais unies par une même langue diversifiée par ses accents et ses dialectes. Diverses religions sont librement pratiquées dans le pays, dont la religion traditionnelle, chrétienne et musulmane. Tous les peuples ont en commun le culte des ancêtres.

Ancienne colonie française, Madagascar a obtenu son indépendance en 1960. Jusqu'à présent, elle a connu trois Républiques.

Si Madagascar est connue comme étant un pays riche en faune et en flore rares, en pierres précieuses, en main d'œuvre abondante, en sols et climats variés, il figure cependant parmi les pays les plus pauvres du monde. En 2006, son PIB aux prix courant est de 11 815 Milliards d'Ariary, soit 665 616, 25 Ariary par tête, et son taux de croissance économique est de 5,0%.

Madagascar et ses 22 régions



2.2. DEMOGRAPHIE ET DONNEES SOCIO- ECONOMIQUES

I. TENDANCES DEMOGRAPHIQUES:

POPULATION :	13 500 000 habt	1997 EPM 97
	14 600 000 habt	1999 EPM 99
	15 660 000 habt	2001 EPM 01
	16 098 480 habt	2002 RGPH93/projection
	16 078 749 habt	2003 RGPH93/projection
	16 545 451 habt	2004 RGPH93/projection
	17 606 864 habt	2005 RGPH93/projection
	18 021 199 habt	2006 RGPH93/projection

TAUX D'ACCROISSEMENT MOYEN : 2,8 %
ESD 2003 - 2004

REPARTITION DE LA POPULATION PAR FARITANY EN %

	1993	1997	1999	2001	2002	2004
Antananarivo	29,4	29,3	29,3	29,2	28,8	30
Fianarantsoa	20,8	21,1	21,2	21,5	20,7	22,0
Toamasina	16,3	16,4	16,5	16,5	16,2	15,0
Mahajanga	11,2	11,1	11,1	11,0	11,1	11,0
Toliara	14,5	14,4	14,3	14,2	16,1	15,0
Antsiranana	7,8	7,7	7,6	7,6	7,2	7,0
Total	100	100	100	100	100	100

Sources : INSTAT / RGPH93/Projection de population/EPM 2002/2004

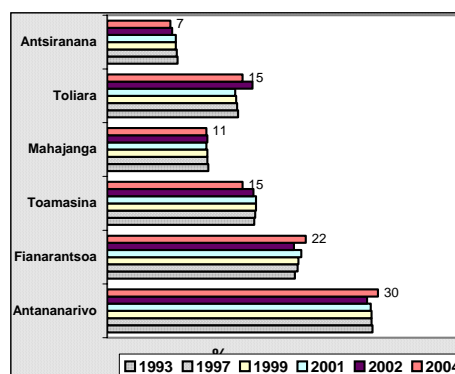

REPARTITION DE LA POPULATION PAR AGE EN %

Groupes d'âges	ENDS 1992	RGPH 1993	EDS 1997	EDSMD-III 2003-04
< 15ans	47,0	44,7	46,0	47,3
15-64	49,5	52,4	50,8	49,6
65 ou +	3,1	2,9	3,1	3,1
ND/NSP	0,4	0,0	0,1	0
Total	100	100	100	100

Age médian

16,5

Sources : INSTAT EDSMD-III 2003-2004

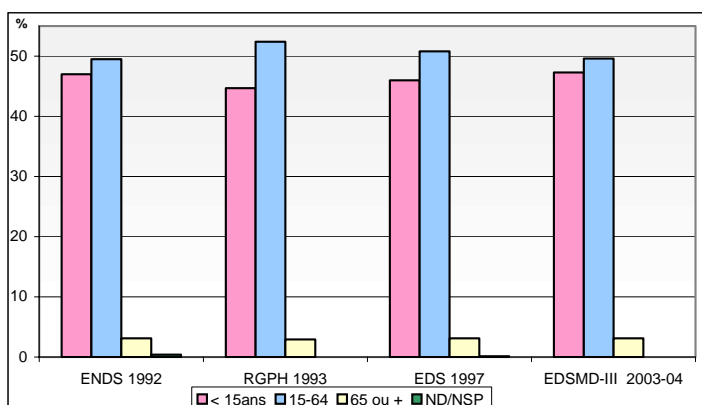

ESPERANCE DE VIE A LA NAISSANCE:

	1993	1997	2001
Hommes	51,2	53,9	56,5
Femmes	53,2	55,7	58,1
Esemble	52,2	54,9	57,3

Sources : INSTAT / RGPH93/Projection de population

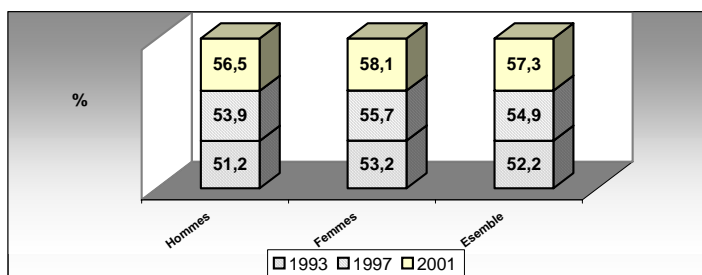

II. ACCES AU SERVICES

Approvisionnement en eau

En %	1993	1996	1997	2000	2001	2002	2004	2005
1 Plomberie intérieure	1,01	1,1	1,1		0,5	0,9	0,8	1,0
2 Robinet intérieur	2,27	3,2	3	2,6	3,6	4,5	2,3	4,0
3 Robinet privé extérieur	1,85	1,2	1,2	1,7	1,6	2,0	1,5	1,4
4 Robinet public	12,5	14,3	13,9	14,3	15,4	19,4	17,3	18,6
5 Vendeur d'eau	0,34	0,7	0,7		1,3	0,7	1,7	1,5
6 Service de camion citerne	0,0	0,0	0,0	0,2	0,0		0,0	
7 Eau de pluie	0,1	0,2	0,2	0,3	5,2	0,8	0,4	0,1
8 Ménage voisin	0,27	0,1	0,1		5,6			
9 Puits avec pompe	1,57	1,6	1,5	5,8	3	3,9	2,1	3,7
10 Puits sans pompe	19,9	16,3	16,8	15,3	15,1	20,8	21,3	17,3
11 Rivière; lac; sources; mare	59,4	60,4	60,7	58,6	48,2	46,8	52,5	52,2
12 Autres	0,79	0,9	0,8	1,2	0,5	0,2	0,2	0,3
Total	100	100	100	100	100	100	100	100

Sources : EPM 93, EPM 97, MICS 2000, EPM 01/02/04/05

%	1997		2003 - 2004
Branchement particulier	6	Robinet dans le logement/la cour/concession	6,1
Borne fontaine	11,2	Fontaine publique	19,3
Puits privé	8,9	Puits protégé dans le logement/la cour/concession	4,4
Puits communal	14,8	Puits public protégé	4,9
Rivière lac source	58,4	Puits ouvert dans le logement/la cour/concession	3,0
Autres	0,5	Puits public ouvert	9,7
Total	100	Eau de pluie	0,1
		Source	18,9
		Fleuve/Rivière	31,3
		Mare/Lac	2,2
		Barrage	0,1
		Camion citerne	0
		Total	100,0

Source : EDS 97

Source : EDSMD-III 2003 - 2004

Temps nécessaire pour s'approvisionner en eau

	Capital	Autres villes	Ensemble Urbain	Rural	Ensemble	
Moins de 15 minutes (en %)	70,1	73,3		72,5	65,0	66,7
Temps médian pour aller à la source et en revenir	9	4,9		5,0	9,3	9,2

Source : EDSMD-III 2003 - 2004

Population ayant accès à l'eau potable

	1995	1996	1997	1999	2001	2002	2004	2005
%	17,2	18,7	18,1	23,6	24,7	29,4	34,6	39,6

Source : BCP 99 (1995), MICS 2000, INSTAT/DSMEPM 1999, 2001, 2002, 2004 et 2005

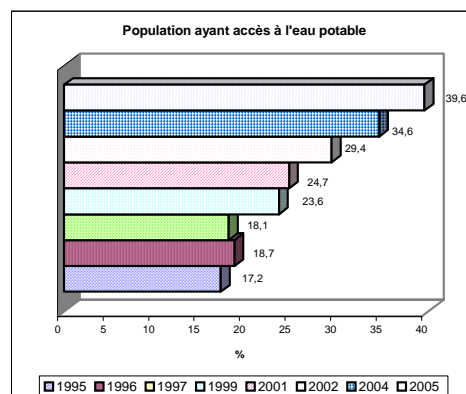

Toilette utilisée:

%

	1993	1996	1997	2000	2001	2002	2004	2005
Latrine moderne	2,0	2,1	2,2	2,2	2,8	3,3	6,0	5,0
Latrine traditionnelle	31,4	36,8	36,9	52,0	49,3	51,4	44,7	46,5
Tinette	1,0	6,2	6,3	4,1	7,5	7,1	4,3	2,9
Aucune toilette	64,9	51,8	51,5	40,9	24,3	31,3	40,1	41,4
Autres	1,0	3,0	3,1	0,8	16,3	6,3	5,1	4,3

EPM 93 EPM 97 MICS 2000 EPM 01/02/04/05

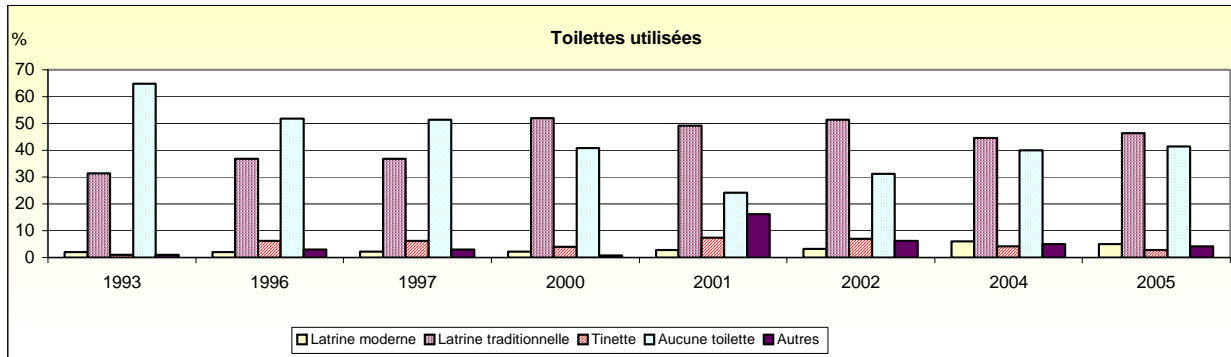

Type de toilettes :

2003 - 2004

	Capital	Autres villes	Ensemble Urbain	Rural	Ensemble
Chasse d'eau avec évacuation/WC	16,1	4,9	7,4	0,7	2,2
Latrines améliorées	7,1	1,8	3	0,2	0,8
Fosse perdue	68,3	62,2	63,6	45,2	49,4
Fosse/Latrines en pleine air	7,9	6,5	6,9	1,5	2,7
Nature/Pas de toilette	0,5	24,6	19,1	52,5	44,9

Source : EDSMD-III 2003 - 2004

Répartition de la population selon le type de toilette, par milieu

	GCU	CUS	Rural	Ensemble
Latrines modernes	28,2	5,1	2,0	5,0
Latrines traditionnelles	58,3	46,4	45,0	46,5
Tinettes	10,1	2,5	2,1	2,9
Autres	0,6	4,7	4,7	4,3
Aucune toilette	2,9	41,2	46,2	41,4
Total	100,0	100,0	100,0	100,0

Source: INSTAT/DSM/EPM 2005

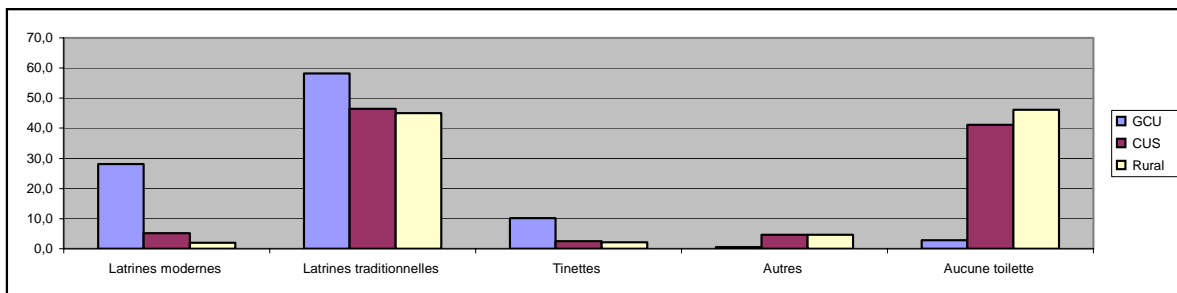

Utilisation de l'électricité comme source d'éclairage

2003 - 2004

	Capital	Autres villes	Ensemble Urbain	Rural	Ensemble
Oui	83,9	43,3	52,7	10,8	20,3
Non	16,1	56,6	47,3	89,1	79,6
ND	0	0,1	0,1	0,1	0,1

Source : EDSMD-III 2003 - 2004

Répartition des ménages selon la source d'éclairage, par région

Unité : %

Région	Electricité	Générateur	Pétrole lampant	Bougies	Autres	Total
Analamanga	43,3	0,5	46,4	9,1	0,6	100
Vakinankaratra	11	0,3	82,8	5,3	0,6	100
Itasy	16	0,8	79,6	3,6	NS	100
Bongolava	5,6	0,9	81,9	10,3	1,3	100
Mahatsiatra Ambony	8,6	NS	89,2	1,9	0,3	100
Amoron'I Mania	3	0,1	94,9	1,4	0,7	100
Vatovavy Fitovinany	3,9	NS	94,1	NS	2	100
Ihorombe	5,7	1,1	91,4	1,7	0,2	100
Atsimo Atsinanana	2,5	NS	93,5	0,1	3,9	100
Atsinanana	13,9	NS	85	0,6	0,5	100
Analanjirifo	3	NS	95,6	0,8	0,5	100
Alaotra Mangoro	5,1	0,8	86,6	7,2	0,3	100
Boeny	22,6	0,6	73,3	2,7	0,8	100
Sofia	2,7	0,4	96,8	NS	NS	100
Betsiboka	11,1	0,1	87	1,2	0,5	100
Melaky	6,6	0,7	91,8	0,1	0,9	100
Atsimo Andrefana	6,4	0,7	91,9	0,6	0,4	100
Androy	1,2	0,8	96,2	0,7	1,1	100
Anosy	6,4	1,4	88,7	0,8	2,7	100
Menabe	8,7	1,2	88	1,7	0,3	100
Diana	18,7	0,6	74,6	0,7	5,4	100
Sava	10,1	0,5	88,4	0,5	0,5	100
Ensemble	13,3	0,4	82,2	3,1	0,9	100

Source : INSTAT/DSM/EPM2005

Répartition de la population selon la source d'éclairage, par milieu, %

	Electricité	Générateur	Pétrole lampant	Bougies	Autres	Total
Capitale	74,5	1,0	17,2	7,3	NS	100,0
GCU	71,0	NS	25,4	3,4	0,3	100,0
CUS	23,3	0,3	72,4	3,7	0,4	100,0
RURAL	3,3	0,4	92,5	2,7	1,1	100,0
Total	13,3	0,4	82,2	3,1	0,9	100,0

Source : INSTAT/DSM/EPM2005

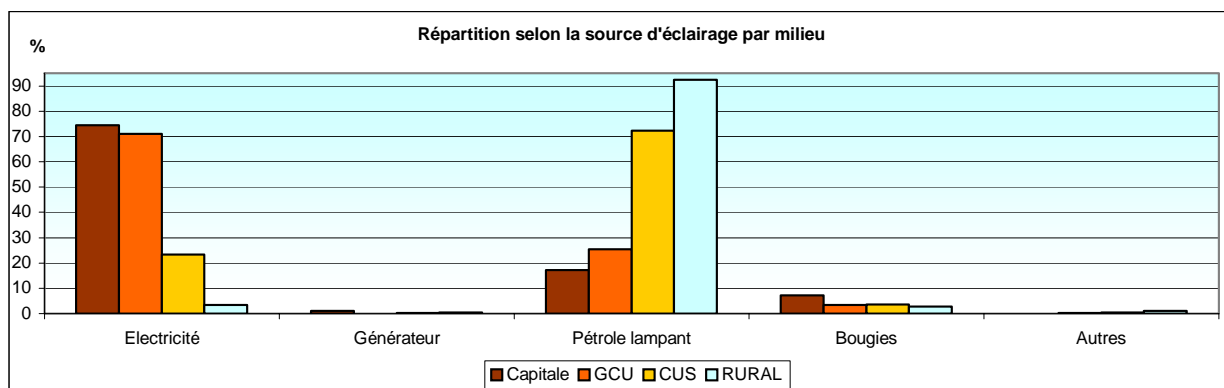

III. ETAT NUTRITIONNEL

Taille pour age (0 à 5 ans)

	%	1993	1997	2000	2003-2004	
-2ET	Retard de croissance	48,6	49,3	48,6	47,7	(malnutrition chronique)
-3ET	Retard de croissance sévère	25,9	28,7	26	23,4	(malnutrition sévère)

Poids pour taille (Emaciation 0 à 5ans)

	%	1993	1997	2000	2003-2004	
-2ET	Souffrant d'emaciation	14,4	16,4	13,7	12,8	(malnutrition aiguë modérée)
-3ET	Emaciation sévère	2,9	5	4,6	2,8	(malnutrition aiguë grave)

Poids pour age (0 à 5ans)

	%	1993	1997	2000	03-04
-2ET	Insuffisance pondérale	45,2	45,5	33,1	41,9
-3ET	Insuffisance pondérale sévère	15,2	18,5	11,1	11,3

(3 à 6 mois)

(12 à 23 mois)

		1993	1997	2000	03-04	1993	1997	2000	03-04
-2ET	Insuffisance pondérale	14,5	12	10,9	7,2	55,2	52,3	33,7	50,3
-3ET	Insuffisance pondérale sévère	3,4	6	1,1	1,8	20,9	24	10,3	15,0

EPM 97/EPM 93/MICS 2000/EDS 2003-2004

Anémie en 1997 et en 2003-2004

Chez les mères		%		Chez les enfants -3ans	
Legère	29,9	34,6	17,5	35,3	
Moderé	10,9	8,5	42,1	31,8	
Sévère	0,9	2,9	17,5	3,4	EDS

	1990	1992	1995	1997	2000	2003
Pourcentage des naissances pesées		44		36		
Pourcentage de faible poids à la naissance (par rapport aux enfants pesés)	17	16		14,3		12
Pourcentage des enfants de moins 4 mois exclusivement allaités		47,7	52,9	61	51,5	67
1990: PNUD	1992, 1997, 2003-2004: EDS		1995, 2000 : MICS			

V. SANTE

	1992	1993	1995	1997	1998	2000	2003
Espérance de vie (ans)		52,2		54,9		56,7	
Taux brut de mortalité (p. mille)				14,4			
Taux de Mortalité infantile (< 1an) p.mille			93,0	93,0	96,4	88,0	58,0
Taux de Mortalité Juvenile (1-4 ans) p. mille			76,7	76,0	69,1	59,0	38,0
Taux de Mortalité Infanto-Juvenile (0-4 ans) p. mille			162,6	162,0	158,9	142,0	94,0
Mortalité maternelles pour 100 000 naissances vivantes			596,0		488,0		469,0
INSTAT:							
EDS97-2003-2004 / RGPH93/ MICS2000							

Maternité sans risque:

	1992	1997	2000
-% Naissance dont mère a bénéficié au moins une visite prénatale auprès du personnel médical	78,2	76,8	71,0
-% naissance dont mère assistée par du personnel médical au cours de l'accouchement	57,0	47,3	46,2
-% naissance ayant lieu en établissement sanitaire	45,0	34,2	
-% naissance sans aucune visite prénatale	13,0		9,0
-Taux de fréquentation des accoucheuses traditionnelles	9,0		27,0
- Nombre médian de visites prénatales	4,0	2,9	

EDS, MICS 2000

Planification familiale (PF) :

	1992	1997	1999	2000	2003	2004
-Taux de prévalence contraceptive des femmes en union (toutes méthodes confondues),%	16,7	19,4	18,5	18,7	27,1	
-% besoins non satisfaits en PF des femmes en union	34,6	25,6				
-Taux de prévalence contraceptive (méthodes modernes), %	5,1	9,7	9,5	11,8	16,7	15,0

EDS 97/03-04, EPM 99/04

Connaissance, perception et utilisation du Planning Familial

Proportion par province, %

	Connaissance	Perception	Utilisation
Antananarivo	73,7	70,7	20,0
Fianarantsoa	56,4	76,0	12,4
Toamasina	71,3	66,9	12,6
Mahajanga	46,5	63,9	14,0
Toliara	48,5	68,0	13,7
Antsiranana	63,7	52,4	11,7
Ensemble	62,0	68,7	15,0

Source : INSTAT/DSM/EPM2004

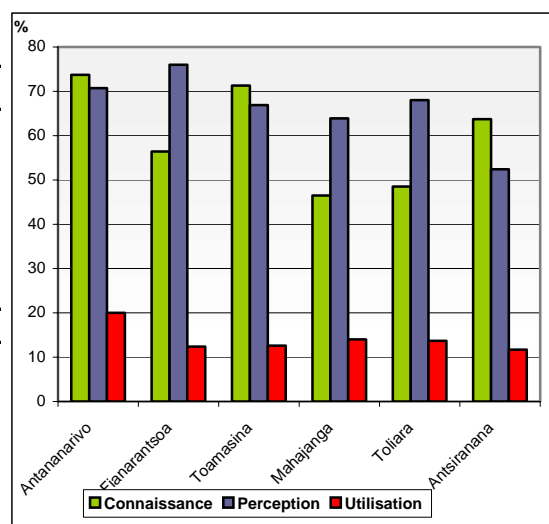

Proportion par tranche d'âge, %

	Connaissance	Perception	Utilisation
[15-20[48,4	60,7	4,3
[20-25[63,8	73,9	14
[25-30[67,4	74	20,4
[30-35[65,4	71,4	23
[35-40[68,3	72,4	19,7
[40-45[67,5	61,6	18,8
[45-50[61,7	62,2	8,8
Ensemble	62,0	68,7	15,0

Source : INSTAT/DSM/EPM2004

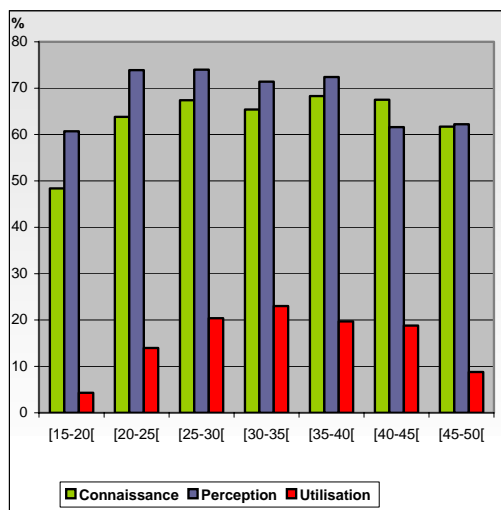

Proportion selon le milieu, %

	Connaissance	Perception	Utilisation
GCU	88,4	69,5	24,5
CUS	66,9	69,1	18,5
Rural	56,9	68,4	12,8
Ensemble	62,0	68,7	15,0

Source : INSTAT/DSM/EPM2004

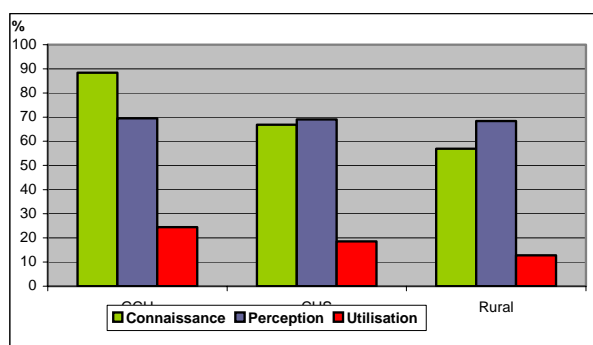

Proportion selon le groupe Socio-Economique, %

	Connaissance	Perception	Utilisation
Cadre supérieur	84,6	70,8	20,2
Cadre moyen	79,4	68,2	18,3
Ouvrier ou salarié	86,0	78,7	29,7
Ouvrier non qualifié	81,2	78,2	25,5
Manœuvre	63,6	75,3	16,5
Stagiaire rémunéré	100,0	91,6	19,5
Indépendant	76,9	69,5	22,0
Chômeur	88,4	73,3	18,0
Inactif	79,4	54,9	7,2
Petit exploitant	46,6	66,0	10,2
Moyen exploitant	61,4	65,3	11,3
Grand exploitant	59,1	65,2	12,8
Pêcheur	58,0	93,7	30,5
Autres	78,0	63,3	25,6
Ensemble	62,0	68,7	15,0

Source : INSTAT/DSM/EPM2004

Taux d'Utilisation par méthode, %

Pilule	22,1
DIU	0,7
Injections	45,1
Implants	1
Diaphragme	0,2
Condom	4,1
Stérilisation féminine	1,5
Abstinence périodique	20,7
Retrait	0,1
Autres	4,5
Ensemble	100

Source : INSTAT/DSM/EPM2004

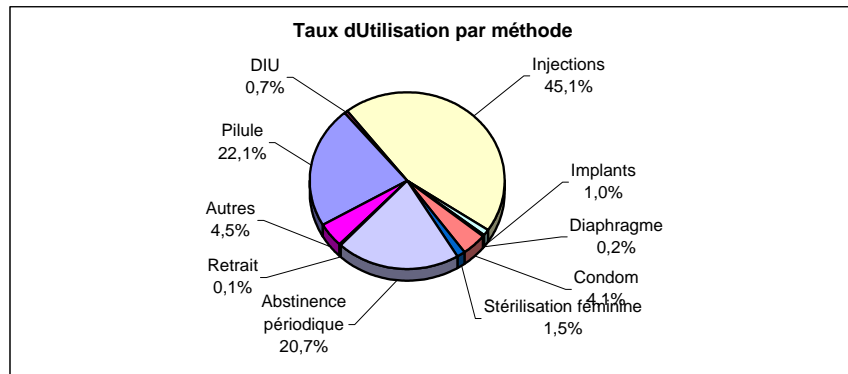

Taux d'Utilisation par méthode et par milieu, %

	Pilule	Injection	Condom	Stérilisation féminine	Abstinence périodique	Autres
GCU	22,9	42,1	5,3	2,9	20,5	6,3
CUS	21,7	45,0	7,2	0,8	23,1	2,2
RURAL	22,0	46,1	2,9	1,3	20,2	7,6
Total	22,1	45,1	4,1	1,5	20,7	6,5

Source : INSTAT/DSM/EPM2004

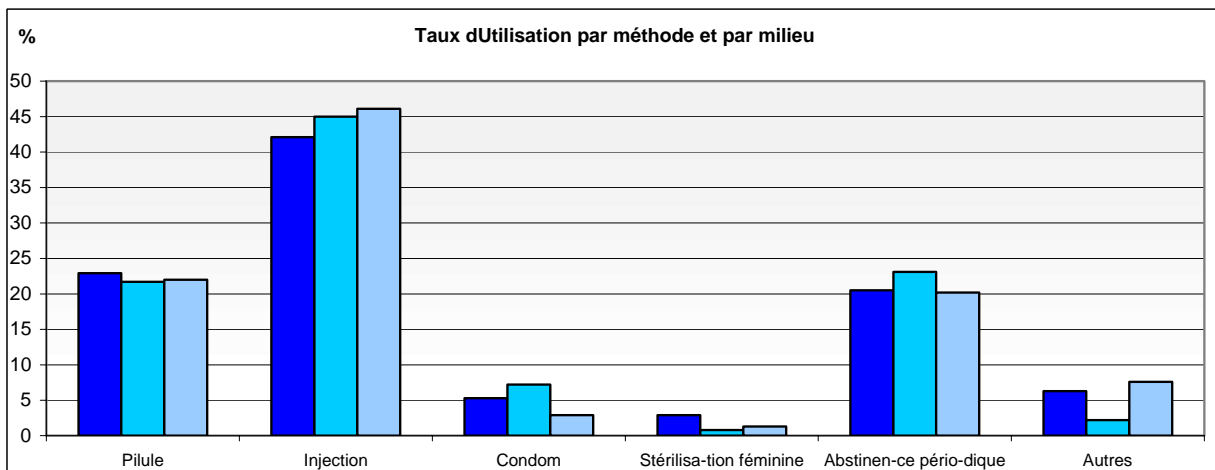

Consultation Prénatales (CPN) :

Proportion de femme ayant eu une consultation prénatale, par province et par milieu, %

	2001	GCU	CUS	RURAL	Ensemble (2004)
Antananarivo	75,7	96,2	88,5	85,2	87,4
Fianarantsoa	62,1	87,6	89,3	83,0	83,9
Toamasina	58,4	91,7	74,8	91,1	88,6
Mahajanga	44,6	80,0	82,4	58,7	62,4
Toliara	48,1	69,4	71,2	67,8	68,4
Antsiranana	74,0	69,8	88,9	73,7	75,1
Ensemble	62,8	91,1	82,4	78,6	80,0

Source : INSTAT/DSM/EPM2004

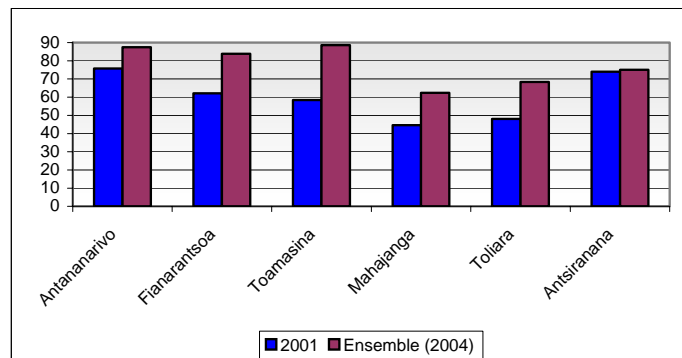

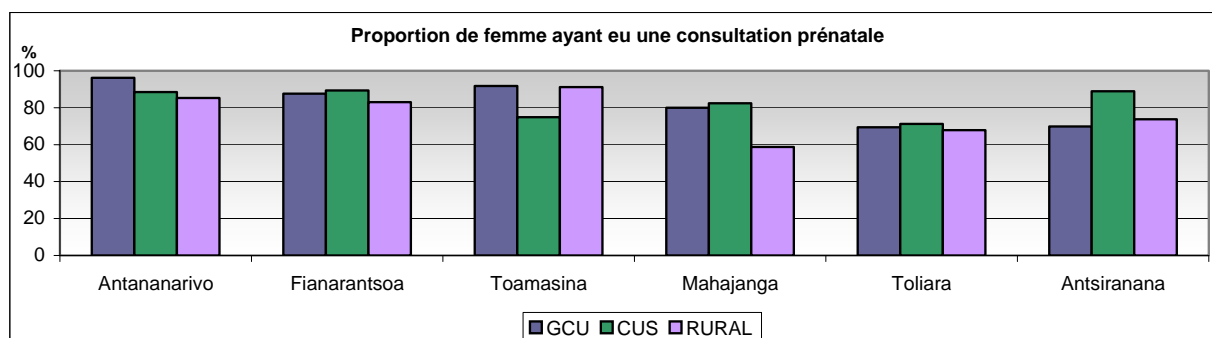

Taux d'achèvement de la grossesse avec ou sans consultation prénatale, %

	Soin prénatal		
	Oui	Non	Ensemble
Accouchement naturel	96,2	91,9	95,5
Accouchement par césarienne	0,6	0,3	0,5
Mort-né	1,1	1,7	1,2
Fausse couche spontanée	1,5	3,8	1,9
Fausse couche provoquée	0,1	1,8	0,3
Avortement provoqué	0,6	0,5	0,6
Ensemble	100	100	100

Source : INSTAT/DSM/EPM2004

Lieu de consultation choisis pour consultation prénatale, par province, %

	Antananarivo	Fianarantsoa	Toamasina	Mahajanga	Toliara	Antsiranana	Ensemble
CHU	3,8	1,1	0,6	1,3	1,1	0,0	1,8
CHR	3,7	0,6	3,1	3,1	1,3	1,2	2,3
CHD1	4,3	2,7	3,0	4,3	9,9	2,2	4,2
CHD2	7,7	7,8	6,4	4,2	12,0	2,3	7,3
CSB1	9,0	10,3	3,6	21,5	12,7	24,0	11,3
CSB2	57,5	67,4	70,1	56,8	45,2	50,4	59,3
Clinique privé	6,4	0,0	0,0	0,4	0,2	0,3	2,1
Médecin privé	3,8	1,7	1,7	5,8	7,1	14,4	4,4
Organisation sanitaire	1,7	0,9	0,2	0,4	0,1	0,0	0,8
Pharmacie	1,4	1,0	10,5	2,3	7,3	4,6	3,7
Médecin privé informel	0,0	0,0	0,5	0,0	2,1	0,0	0,3
ONG	0,2	0,2	0,0	0,0	1,2	0,0	0,2
Autres	0,5	6,2	0,3	0,0	0,1	0,7	1,8
Ensemble	100	100	100	100	100	100	100

Source : INSTAT/DSM/EPM2004

Lieu de consultation choisis pour consultation prénatale par quintile, %

	Les plus pauvres	Les plus riches	Ensemble
CHU	0,2	3,9	1,8
CHR	2,4	2,8	2,3
CHD1	2,6	3,7	4,2
CHD2	5,0	4,6	7,3
CSB1	14,6	11,0	11,3
CSB2	63,4	53,8	59,6
Clinique privé	0,0	8,1	2,1
Médecin privé	1,6	6,9	4,4
Organisation sanitaire	0,7	2,5	0,8
Pharmacie	6,4	1,4	3,7
Médecin privé informel	1,3	0,2	0,3
ONG	0,1	0,3	0,2
Autres	1,9	1,0	1,8
Ensemble	100	100	100

Source : INSTAT/DSM/EPM2004

Lieu de consultation choisis pour consultation prénatale par quintile, %

	GCU	CUS	RURAL
CHU	10,1	2	0,8
CHR	10,4	2	1,4
CHD1	8,3	13	2,5
CHD2	1,1	13	7,1
CSB1	6,9	20	10,5
CSB2	36,6	39	65,3
Clinique privé	12,5	1	1
Médecin privé	9,5	3	4
Organisation sanitaire	2,1	2	0,6
Pharmacie	0,6	2	4,3
Médecin privé informel	0	1	0,3
ONG	1,1	1	0
Autres	0,8	1	2
Ensemble	100	100	100

Source : INSTAT/DSM/EPM2004

Tétanos Néonatal (TN) :

Proportion des enfants protégés contre le tétanos néonatal par province et quintile, %

	Les plus pauvres	Les plus riches	Ensemble
Antananarivo	65,9	64,5	62
Fianarantsoa	37,3	52,1	46
Toamasina	36,5	76	44
Mahajanga	26,5	64,2	25
Toliara	24,6	50,2	38
Antsiranana	3,8	18,6	26
Ensemble	37,4	55,5	45

Source : INSTAT/DSM/EPM2004

Proportion des enfants protégés contre le tétanos néonatal par province et milieu, %

	GCU	CUS	RURAL
Antananarivo	68,5	57,4	61
Fianarantsoa	47,5	52,9	45
Toamasina	66,3	42	43
Mahajanga	59,6	44,8	21
Toliara	58,9	47,1	36
Antsiranana	49,0	43,3	24
Ensemble	64,3	49,2	42,7

Source : INSTAT/DSM/EPM2004

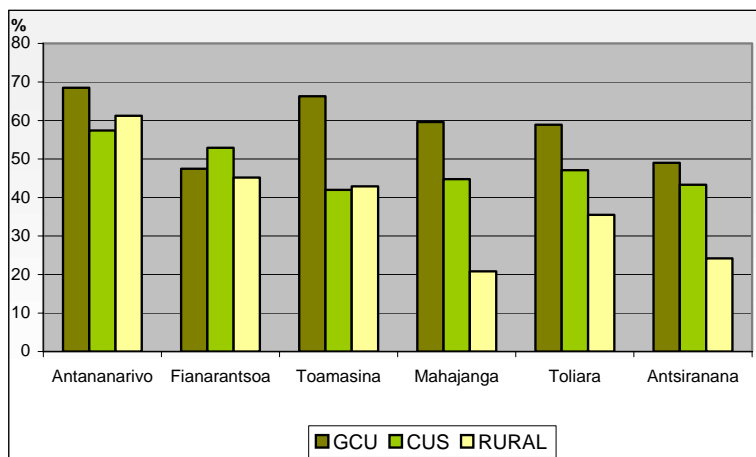

Proportion des enfants protégés contre le tétanos néonatal selon le Groupe Socio-Economique du Chef de ménage, %

Cadre supérieur	50,8
Cadre moyen ou agent de maîtrise	49,4
Ouvrier ou salarié qualifié	54,0
Ouvrier non qualifié	57,7
Manceuvre	66,4
Indépendant	58,2
Exploitant agricole/pêcheur	38,7
Chômeur/inactif/autre	80,0
Ensemble	45,2

Source : INSTAT/DSM/EPM2004

Vaccination :**Pourcentage des enfants moins de 1 an vaccinés complètement :**

%	<u>1992</u>	<u>1995</u>	<u>1997</u>	<u>2000</u>	<u>2001</u>	<u>2003</u>	<u>2004</u>
BCG	68,9	75,0	66,0	42,5	67,1	72,0	80,4
DTC3	47,7	55,0	48,0	36,6	46,3	61,0	71,7
Polio3	47,4	55,0	48,0	36,6	49,5	63,0	71,7
Rougeole	39,1	53,0	46,0	29,0	71,4	59,0	75,2

EDS 1992/1997/2003, MICS 1995/2000, EPM 2001 / 2004

Taux de vaccination par type de vaccin pour les enfants entre 12 et 23 mois, %

	<u>BCG</u>	<u>DTC/Polio</u>	<u>Rougeole</u>	<u>Complet</u>	<u>Aucun</u>
<i>Province</i>					
Antananarivo	88,7	82,7	81,0	73,5	9,5
Fianarantsoa	90,1	81,8	77,1	71,9	9,7
Toamasina	85,9	86,4	85,2	77,1	9,1
Mahajanga	58,3	58,8	73,9	47,0	15,7
Toliara	66,5	47,5	60,6	45,3	27,2
Antsiranana	68,6	38,7	58,9	31,2	20,5
<i>Milieu</i>					
AGCU	88,5	78,3	85,6	74,9	8,6
CUS	76,8	70,3	74,3	61,5	16,2
Rural	80,0	71,3	74,3	62,4	13,9
<i>Ensemble</i>	80,4	71,7	75,2	63,4	13,7

Source : INSTAT/DSM/EPM2004

Proportion d'enfant ayant pu présenter leur carnet et ceux l'ayant déjà eu, %

	<u>Présentation</u>	<u>Possession</u>
<i>Province</i>		
Antananarivo	63,8	73,0
Fianarantsoa	59,5	71,2
Toamasina	68,6	73,8
Mahajanga	50,2	66,7
Toliara	41,8	54,3
Antsiranana	23,9	54,9
<i>Milieu</i>		
AGCU	46,8	66,0
CUS	56,0	64,7
Rural	56,6	68,3
<i>Ensemble</i>	57,7	67,7

Source : INSTAT/DSM/EPM2004

Fécondité :

Indice synthétique de fécondité (15 à 49 ans)

	<u>1992</u>	<u>1993</u>	<u>1997</u>	<u>2003</u>
Ensemble	6,1	5,9	5,9	5,2
Urbain	3,8	4,3	4,2	3,7
Rural	6,7	6,5	6,6	5,7

EDS 92/97/03-04 / RGPH93 / MICS 2000

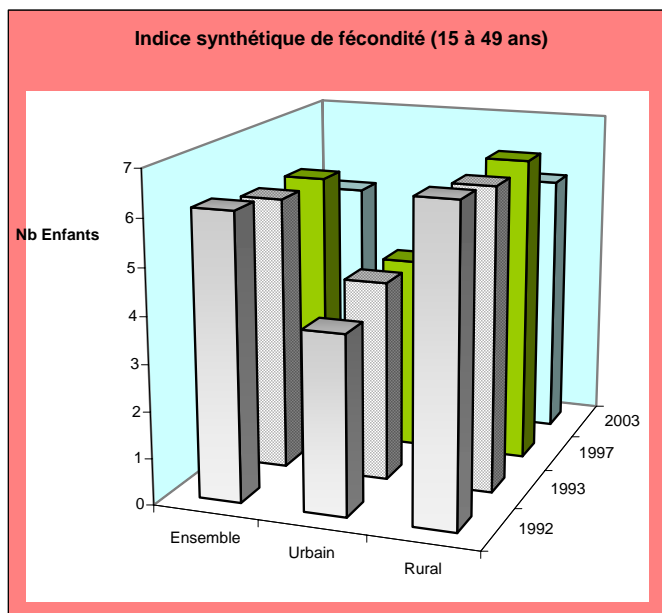

Taux brut natalité en pour 1000

	<u>1992</u>	<u>1993</u>	<u>1997</u>	<u>2003</u>
Ensemble	43,3	44,3	42,3	35,3
Urbain	34,2	36,3	34,5	28,7
Rural	45,1	46,7	45,0	37,2

EDS97, 03-04 / RGPH93 / MICS 2000

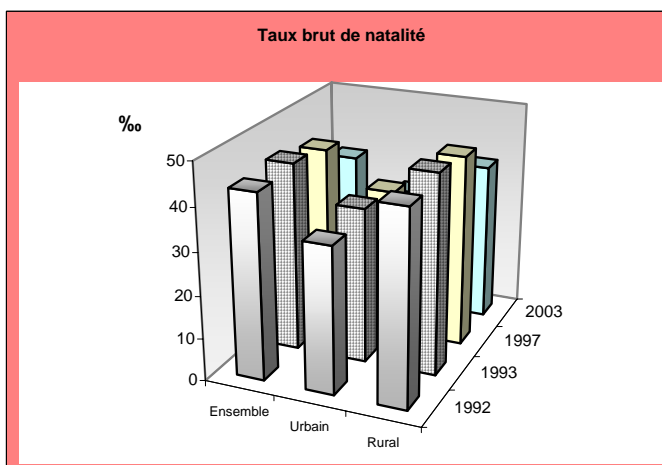

Selon les données de l'EPM 2005

Taux d'incidence des maladies par quintile de consommation et par Région

Unité : %

	Urbain					Ensemble	Rural					Ensemble	Ensemble					
	Plus pauvres	2ème Quintile	3ème Quintile	4ème Quintile	Plus riche		Plus pauvres	2ème Quintile	3ème Quintile	4ème Quintile	Plus riche		Plus pauvres	2ème Quintile	3ème Quintile	4ème Quintile	Plus riche	Ensemble
Analamanga	0,3	1,7	2,0	9,6	6,4	5,5	0,9	3,1	6,0	4,8	5,6	4,8	0,7	2,5	4,8	6,7	6,0	3,1
Vakinakaratra	8,8	9,6	12,5	9,0	10,9	10,4	7,0	5,1	6,9	6,5	10,5	6,9	7,1	5,7	7,9	7,0	10,6	7,5
Itasy	8,2	5,3	9,0	9,3	9,2	8,6	9,1	4,0	6,5	6,6	10,4	6,9	9,0	4,1	6,9	7,0	10,2	7,1
Bongolava	10,6	5,1	10,5	11,0	11,4	10,3	1,9	5,6	8,3	11,9	12,8	8,8	3,2	5,5	8,7	11,7	12,4	9,1
Mahatsiatra Ambony	4,1	7,3	12,8	10,2	8,2	8,7	3,7	5,8	6,8	6,4	6,3	6,0	3,8	6,1	7,5	6,9	6,8	6,4
Amoron'i Mania	3,8	3,8	3,0	6,0	7,4	4,6	2,2	4,7	6,0	7,4	6,7	5,3	2,4	4,6	5,7	7,2	11,8	5,2
Vatovav Fitovinany	9,0	16,2	10,2	7,9	9,6	10,5	8,4	9,4	8,9	7,5	12,8	8,9	8,5	10,1	9,1	7,5	13,8	9,2
Ihorombe	6,8	10,9	10,6	10,6	16,0	10,6	9,8	11,1	6,7	9,9	12,1	9,7	8,6	11,0	8,0	10,2	6,6	10,0
Atsimo Atsinanana	5,1	5,0	4,2	4,2	8,0	5,2	2,5	5,0	4,8	7,2	6,2	4,5	2,9	5,0	4,7	6,5	9,9	4,6
Atsinanana	10,9	11,5	3,1	4,9	4,9	6,2	13,4	11,6	9,5	8,9	18,6	12,3	13,1	11,6	8,2	7,8	12,6	10,9
Analanjirofo	8,8	9,8	7,9	11,3	9,9	9,5	8,3	7,4	9,7	6,9	13,3	8,7	8,4	7,6	9,4	7,7	8,3	8,8
Alaotra Mangoro	5,0	7,2	5,0	3,2	5,9	5,1	2,4	4,7	2,8	5,5	8,7	5,3	2,6	5,1	3,2	5,1	9,9	5,3
Boeny	2,8	7,5	8,1	9,2	10,5	9,5	4,7	8,1	7,3	9,7	9,1	8,2	4,4	8,0	7,5	9,5	11,6	8,7
Sofia	5,7	4,3	7,4	8,0	10,7	7,3	5,8	7,1	9,6	8,9	11,8	8,1	5,8	6,9	9,5	8,8	7,2	8,0
Betsiboka	4,6	8,9	9,0	5,3	10,3	8,2	4,8	7,5	6,9	5,9	5,1	6,4	4,8	7,8	7,4	5,7	8,3	6,6
Melaky	8,9	6,1	9,0	10,6	8,4	8,7	6,3	5,2	8,2	8,3	8,1	7,4	7,5	5,6	8,6	9,3	10,3	8,3
Atsimo Andrefana	6,1	7,2	6,1	8,2	12,7	8,6	5,7	5,7	6,2	5,0	9,1	6,1	5,8	6,0	6,2	5,5	10,0	7,8
Androy	5,3	4,9	10,6	8,0	6,9	6,9	6,5	8,2	9,4	12,5	11,1	8,7	6,2	7,4	9,7	11,5	11,2	7,2
Anosy	12,4	8,2	7,4	10,1	8,5	9,4	4,1	6,0	8,4	9,3	12,6	7,4	5,4	6,2	8,2	9,4	9,6	8,8
Menabe	8,7	3,0	8,7	6,3	9,7	8,0	4,9	7,0	8,7	6,0	9,5	7,0	5,1	6,5	8,7	6,1	11,2	4,8
Diana	NS	3,6	3,1	7,9	12,8	10,0	4,2	5,7	6,2	12,4	10,1	8,4	4,1	5,4	5,6	11,2	7,5	8,8
Sava	3,2	3,6	2,3	3,3	5,9	4,1	2,9	3,0	5,9	6,8	7,9	4,9	2,9	3,0	5,4	6,4	8,6	4,8
Ensemble	6,3	6,2	7,1	8,4	8,1	7,5	6,5	6,2	7,1	7,1	9,0	7,1	6,5	6,2	7,1	7,4	8,6	7,2

Source:INSTAT/DSM/EPM2005

Taux d'incidence des maladies par âge et par strate

Unité : %

	Urbain				Ensemble	Rural				Ensemble	Ensemble			
	Moins de 11 mois	Entre 11 et 48 mois	Plus de 4 ans	Ensemble		Moins de 11 mois	Entre 11 et 48 mois	Plus de 4 ans	Ensemble		Moins de 11 mois	Entre 11 et 48 mois	Plus de 4 ans	Ensemble
Analamanga	14,6	9,7	4,8	5,5	9,9	9,9	4,3	4,8	12,8	9,8	4,5	5,1		
Vakinakaratra	25,4	17,0	9,2	10,4	14,0	10,6	6,0	6,9	15,6	11,5	6,6	7,5		
Itasy	18,5	10,1	8,1	8,6	17,1	7,4	6,2	6,9	17,2	7,8	6,4	7,1		
Bongolava	14,5	12,5	9,8	10,3	9,4	12,3	8,3	8,8	10,5	12,3	8,6	9,1		
Mahatsiatra Ambony	15,0	25,2	6,5	8,7	18,1	8,1	5,1	6,0	17,7	11,1	5,4	6,4		
Amoron'i Mania	7,9	3,8	4,5	4,6	13,6	4,9	5,1	5,3	12,9	4,7	5,0	5,2		
Vatovav Fitovinany	19,6	8,0	10,5	10,5	18,8	13,4	8,0	8,9	18,9	12,4	8,4	9,2		
Ihorombe	31,2	18,8	9,1	10,6	13,1	8,5	9,6	9,7	18,3	11,9	9,4	10,0		
Atsimo Atsinanana	7,2	15,2	4,3	5,2	5,3	9,5	4,0	4,5	5,5	10,1	4,0	4,6		
Atsinanana	17,8	8,0	5,8	6,2	16,2	15,4	11,8	12,3	16,5	14,0	10,4	10,9		
Analanjirofo	6,0	13,8	9,2	9,5	26,9	5,9	8,7	8,7	23,9	6,8	8,7	8,8		
Alaotra Mangoro	5,5	6,6	4,9	5,1	23,3	5,0	4,6	5,3	21,1	5,3	4,7	5,3		
Boeny	-	21,7	8,7	9,5	22,3	8,8	7,7	8,2	16,9	13,8	8,1	8,7		
Sofia	13,7	11,9	6,8	7,3	14,3	10,4	7,5	8,1	14,3	10,5	7,4	8,0		
Betsiboka	24,2	17,0	6,6	8,2	8,0	10,9	5,8	6,4	12,4	12,6	6,0	6,9		
Melaky	24,8	15,9	7,1	8,7	11,1	13,7	6,7	7,4	18,4	14,7	6,9	8,0		
Atsimo Andrefana	9,2	14,1	8,1	8,6	16,6	15,5	4,7	6,1	15,3	15,3	5,4	6,6		
Androy	13,6	11,6	6,0	6,9	17,2	10,2	8,0	8,7	16,5	10,5	7,5	8,3		
Anosy	12,3	15,3	8,5	9,4	17,4	15,9	5,9	7,4	16,6	15,8	6,4	7,8		
Menabe	11,0	11,1	7,7	8,0	23,9	10,5	6,5	7,0	20,5	10,6	6,7	7,2		
Diana	4,6	15,4	9,7	10,0	5,6	6,6	8,7	8,4	5,4	8,3	9,0	8,8		
Sava	-	6,9	4,0	4,1	14,8	5,0	4,6	4,9	13,3	5,1	4,5	4,8		
Ensemble	15,1	12,9	6,7	7,5	15,7	10,1	6,4	7,1	15,6	10,6	6,5	7,2		

Source:INSTAT/DSM/EPM2005

Types de maladies par Région

Unité : %

	IRA	Fièvre ou Suspicion de Paludisme	Maladies Diarrhéiques	Infections Cutanées	Infections Bucco-dentaires	IST	Brûlures, Blessures, Accidents	Œil et Annexe	HTA	Toux de plus de 3 semaines	Infection Gynéco	Rougeole	Autres	Non reporté	Total
Analamanga	6,7	42,6	10,3	0,9	5,2	NS	5,0	2,7	6,7	6,5	1,7	1,3	7,9	2,5	100,0
Vakinankaratra	9,3	47,7	16,3	0,1	5,4	NS	4,6	1,1	1,3	5,2	0,6	NS	8,6	NS	100,0
Itasy	19,9	33,0	15,9	0,1	5,8	NS	3,5	1,6	2,2	7,5	0,2	0,3	9,9	NS	100,0
Bongolava	1,6	59,7	10,1	0,2	5,4	NS	5,9	2,6	5,4	1,1	0,4	NS	6,9	0,9	100,0
Mahatsiatra Ambony	6,4	30,5	17,4	2,6	6,1	NS	4,7	2,5	4,2	4,9	0,1	4,3	14,6	1,8	100,0
Amoron'i Mania	9,7	37,0	11,3	1,4	2,7	NS	2,8	5,9	1,6	8,0	0,2	3,7	15,6	0,2	100,0
Vatovav Fitovinany	5,6	33,5	8,5	6,9	7,4	NS	7,2	1,1	0,2	11,1	3,3	1,0	11,6	2,8	100,0
Ihorombe	13,7	39,3	9,7	6,3	2,5	0,8	3,7	1,2	0,9	6,3	0,6	1,8	12,2	1,1	100,0
Atsimo Atsinanana	4,0	61,2	9,5	NS	2,2	NS	5,0	0,3	2,9	4,3	NS	1,9	6,0	2,7	100,0
Atsinanana	4,7	65,2	9,6	NS	3,0	0,2	5,8	1,1	1,3	4,5	0,6	0,5	3,2	0,4	100,0
Analanjirifo	7,8	42,1	11,1	6,9	4,6	NS	4,0	1,6	1,1	4,9	1,9	1,3	11,7	1,1	100,0
Alaotra Mangoro	17,7	38,8	10,4	1,4	9,9	NS	4,3	4,5	3,4	5,2	0,5	NS	3,7	0,3	100,0
Boeny	5,5	51,9	9,0	0,8	1,2	NS	3,4	2,3	2,7	2,0	0,8	1,4	18,9	NS	100,0
Sofia	4,5	47,6	17,8	1,7	5,1	0,7	4,0	2,1	0,9	3,0	2,3	0,7	8,2	1,4	100,0
Betsiboka	7,0	46,0	12,8	3,8	4,3	NS	3,2	0,7	7,5	4,0	1,1	NS	8,5	1,2	100,0
Melaky	3,2	64,0	11,7	2,1	1,9	NS	3,9	2,8	2,5	2,6	NS	0,6	2,1	2,7	100,0
Atsimo Andrefana	3,5	38,6	11,6	12,8	1,9	0,6	6,9	4,2	2,7	2,8	2,4	NS	11,1	1,0	100,0
Androy	9,1	42,4	9,3	2,8	1,3	0,7	4,4	0,9	2,2	12,5	2,0	NS	11,7	0,9	100,0
Anosy	6,1	26,0	16,1	2,3	1,6	0,9	4,2	1,1	2,1	6,4	1,8	5,3	26,0	0,2	100,0
Menabe	3,6	53,4	16,7	0,8	5,9	NS	5,1	0,2	3,9	4,2	0,2	1,1	4,9	0,2	100,0
Diana	4,2	45,1	8,8	0,6	6,9	1,1	8,1	2,2	1,8	0,7	1,4	1,1	16,1	1,9	100,0
Sava	15,0	33,7	14,2	0,2	0,6	NS	13,3	1,5	5,3	1,5	NS	2,3	12,3	NS	100,0
Ensemble	7,5	43,9	12,4	2,5	4,5	0,2	5,1	2,0	2,7	5,5	1,2	1,3	10,2	1,1	100,0

Source: INSTAT/DSM/EPM2005

Types de maladies par âge selon le lieu de résidence

Unité : %

Type de maladie	Urbain				Rural			
	Moins de onze mois	Entre 12 et 48 mois	Plus de 4 ans	Ensemble	Moins de onze mois	Entre 12 et 48 mois	Plus de 4 ans	Ensemble
	IRA	6,8	6,0	7,5	7,2	9,4	6,5	7,5
Fièvre ou Suspicion de paludisme	38,7	51,2	42,5	43,5	43,6	47,7	43,4	44,0
Maladie Diarrhéiques	23,5	23,6	8,4	11,5	22,4	19,2	10,6	12,7
Infection cutanées	2,3	2,1	2,3	2,3	4,5	3,6	2,2	2,5
Infection Bucco-dentaires	0,3	0,3	6,0	4,9	NS	2,6	5,2	4,4
IST	NS	NS	0,3	0,2	NS	NS	0,2	0,2
Blessures, brûlures	0,5	1,2	5,9	4,9	1,8	2,8	6,0	5,2
Œil et annexe	0,3	0,7	2,4	2,0	1,5	0,6	2,3	2,0
HTA	NS	NS	5,7	4,6	NS	0,3	2,6	2,1
Toux de plus de 3 semaines	23,7	2,9	4,0	5,1	9,5	5,3	5,3	5,7
Infections gynécologiques	NS	NS	2,6	2,1	NS	NS	1,2	0,9
Rougeole	0,8	4,0	0,3	0,9	NS	3,6	1,1	1,4
Autre	3,1	6,0	10,6	9,5	5,0	6,2	11,6	10,4
Non reporté	NS	2,1	1,5	1,5	2,4	1,6	0,8	1,0
Total	100,0	100,0	100,0	100,0	100,0	100,0	100,0	100,0

Source: INSTAT/DSM/EPM2005

Taux de consultation par région et par milieu

Région	Unité:%		
	Urbain	Rural	Ensemble
Analamanga	41,7	50,0	46,0
Vakinakaratra	47,2	35,1	38,1
Itasy	26,6	42,9	40,4
Bongolava	42,2	41,0	41,3
Mahatsiatra Ambony	59,5	52,6	54,2
Amoron'i Mania	63,7	53,4	54,6
Vatovav Fitovinany	33,6	20,5	22,8
Ihorombe	41,1	30,1	34,5
Atsimo Atsinanana	58,1	41,1	43,8
Atsinanana	31,8	27,7	28,2
Analanjirifo	34,7	42,2	41,1
Alaotra Mangoro	44,3	40,8	41,3
Boeny	53,8	49,8	51,4
Sofia	38,2	25,4	26,3
Betsiboka	55,9	56,1	56,0
Melaky	30,5	15,0	22,6
Atsimo Andrefana	49,2	52,0	51,3
Androy	35,7	41,7	40,5
Anosy	61,1	43,7	47,5
Menabe	49,3	39,1	41,3
Diana	46,6	72,5	64,8
Sava	47,3	26,3	28,0
Ensemble	44,4	39,0	40,2

Source:INSTAT/DSM/EPM2005

Taux de consultation par région et par Groupe Socio Economique*

Région	Unité :%							Ensemble
	Salarié qualifié	Ouvrier non qualifié	Manœuvre	Indépendant	Inactif	petit exploitant agricole	Moyen exploitant agricole	
Analamanga	61,0	38,1		24,4	20,1	47,2		42,9
Vakinakaratra	28,1					33,0		32,3
Itasy				53,4		49,1	38,7	46,3
Bongolava				31,8		25,0	56,2	40,1
Mahatsiatra Ambony				81,7		49,4	55,0	55,1
Amoron'i Mania						48,6		48,6
Vatovav Fitovinany						24,0		24,0
Ihorombe				47,0		29,7	34,6	33,1
Atsimo Atsinanana				53,3		39,3		42,4
Atsinanana						26,9	25,7	26,7
Analanjirifo						33,2	45,1	35,7
Alaotra Mangoro				43,8		42,3		42,8
Boeny	60,5			50,6		47,8	53,8	52,9
Sofia						28,3	19,1	25,1
Betsiboka				59,3		53,5	46,6	51,0
Melaky						24,5	14,3	20,1
Atsimo Andrefana				59,2		52,1	55,0	54,2
Androy						48,5	34,6	42,2
Anosy	63,0		60,5			48,5	41,7	49,6
Menabe						41,6	24,9	34,8
Diana							88,1	88,1
Sava						30,0		30,0
Ensemble	54,0	38,1	60,5	48,2	20,1	36,5	40,0	38,9

Source:INSTAT/DSM/EPM2005

*Les données ont été calculées avec des nombres d'observations supérieurs à ou égaux à 20 pour chaque région

Motifs de non consultation par région

Unité :%

	Pas grave	Problème financier	Eloignement	Inutile	Ne veut pas	Autre	Non concerné	Total
Analamanga	53,7	29,6	0,3	8,2	3,4	4,9	NS	100,0
Vakinankaratra	71,3	16,5	5,0	1,7	4,1	1,4	NS	100,0
Itasy	63,2	19,5	0,8	4,9	6,0	5,7	NS	100,0
Bongolava	38,0	13,7	20,1	8,9	5,5	10,1	3,8	100,0
Mahatsiatra Ambony	63,8	15,6	0,8	8,0	4,5	5,3	2,0	100,0
Amoron'i Mania	79,4	18,0	1,6	1,0	NS	NS	NS	100,0
Vatovav Fitovinany	32,1	44,3	11,5	2,7	2,1	7,3	NS	100,0
Ihorombe	67,5	12,9	5,6	4,3	6,6	2,8	0,3	100,0
Atsimo Atsinanana	54,6	27,7	NS	3,3	14,5	NS	NS	100,0
Atsinanana	76,1	14,9	2,9	1,7	2,1	2,4	NS	100,0
Analanjirifo	36,3	29,8	28,4	1,0	1,9	2,6	NS	100,0
Alaotra Mangoro	63,4	17,1	7,8	5,9	5,9	NS	NS	100,0
Boeny	59,1	15,2	12,0	5,4	3,4	4,9	NS	100,0
Sofia	43,9	20,2	24,1	1,0	10,8	NS	NS	100,0
Betsiboka	59,3	18,1	14,2	2,4	1,9	4,0	NS	100,0
Melaky	45,3	17,9	22,1	2,1	10,5	2,1	NS	100,0
Atsimo Andrefana	49,8	22,3	12,2	8,8	5,0	2,0	NS	100,0
Androy	52,1	28,5	15,6	6,1	2,3	4,2	1,2	100,0
Anosy	40,6	21,5	3,8	12,6	8,0	13,5	NS	100,0
Menabe	42,7	9,1	20,1	13,4	12,9	1,9	NS	100,0
Diana	65,7	12,6	2,2	3,5	10,5	5,5	NS	100,0
Sava	53,2	37,9	3,6	0,9	2,2	1,9	0,3	100,0
Ensemble	54,9	22,9	9,0	4,5	4,8	3,8	0,3	100,0

Source:INSTAT/DSM/EPM2005

Motifs de non consultation selon le GSE

Unité :%

	Pas grave	Problème financier	Eloignement	Inutile	Ne veut pas	Autre	Non concerné	Total
Cadre supérieur	69,8	NS	NS	23,7	NS	6,5	NS	100,0
Cadre moyen ou agent	57,3	20,0	NS	6,4	NS	16,3	NS	100,0
Ouvrier ou salarié qualifié	62,5	18,5	3,4	2,1	7,3	6,2	NS	100,0
Ouvrier non qualifié	52,3	30,6	1,6	5,6	2,9	7,1	NS	100,0
Manœuvre	60,2	25,0	9,4	0,3	3,4	1,6	NS	100,0
Stagiaire rémunéré	28,4	NS	71,6	NS	NS	NS	NS	100,0
Indépendant	58,9	17,8	5,9	10,7	4,4	2,4	NS	100,0
Chômeur	39,0	29,9	6,4	2,6	3,8	9,3	9,0	100,0
Inactif	51,7	18,6	3,9	11,6	9,2	5,0	NS	100,0
Petit exploitant agricole	53,7	25,1	10,4	3,5	3,8	3,2	0,3	100,0
Moyen exploitant agricole	56,1	19,5	11,2	4,3	5,3	3,6	NS	100,0
Grand exploitant agricole	51,0	16,1	10,4	1,8	14,7	6,1	NS	100,0
Pêcheur	55,9	23,6	9,8	5,1	4,1	1,5	NS	100,0
ENSEMBLE	54,8	22,9	9,1	4,4	4,7	3,8	0,3	100,0

Source:INSTAT/DSM/EPM2005

Motifs de non consultation par pathologie selon le milieu

Type de maladie	Unité :%							
	Pas grave	Problème financier	Eloignement	Inutile	Ne veut pas	Autre	Non concerné	Total
Urbain								
IRA	43,8	26,9	9,3	9,8	8,2	2,1	NS	100,0
Fièvre ou Suspicion de paludisme	66,4	19,1	4,0	3,8	5,3	1,1	0,4	100,0
Maladie Diarrhéiques	58,7	21,1	5,5	2,2	9,1	3,4	NS	100,0
Infection Bucco-dentaires	54,5	18,1	2,2	16,0	3,6	5,6	NS	100,0
Blessures, brûlures	43,4	25,0	2,2	22,2	6,0	1,3	NS	100,0
HTA	14,0	46,0	4,5	21,4	9,1	5,0	NS	100,0
Toux de plus de 3 semaines	61,0	22,3	7,3	2,8	3,7	1,2	1,7	100,0
Autre	51,5	20,8	1,9	7,1	6,7	11,7	0,4	100,0
Ensemble Urbain	58,7	21,4	4,3	6,6	6,0	2,8		100,0
Rural								
IRA	49,1	26,4	12,0	5,2	5,9	1,5	NS	100,0
Fièvre ou Suspicion de paludisme	64,4	15,8	9,9	2,3	4,6	2,8	NS	100,0
Maladie Diarrhéiques	56,1	21,4	9,9	5,0	4,9	2,7	NS	100,0
Infection cutanées	19,9	35,1	41,4	0,5	NS	3,1	NS	100,0
Infection Bucco-dentaires	38,0	38,3	15,7	3,2	2,4	2,6	NS	100,0
Blessures, brûlures	48,9	31,4	3,9	8,3	5,1	NS	2,4	100,0
Toux de plus de 3 semaines	40,7	36,2	8,1	2,9	1,6	10,5	NS	100,0
Autre	42,2	25,1	6,9	7,7	7,2	10,8	NS	100,0
Ensemble Rural	55,3	22,0	10,6	3,8	4,6	3,6	0,3	100,0

Source:INSTAT/DSM/EPM2005

Proportion d'automédication, valeur moyenne et médiane des médicaments auto-administrés par Région

Région	Proportion d'automédication (%)			Valeur moyenne des médicaments (Ariary)	Valeur médiane des médicaments (Ariary)
	Urbain	Rural	Ens.		
Analamanga	83,2	72,9	78,2	1 193	500
Vakinankaratra	64,8	73,7	71,8	863	400
Itasy	83,0	65,8	69,0	1 202	500
Bongolava	90,1	70,2	74,5	1 768	700
Mahatsiatra Ambonny	69,0	56,6	59,1	1 161	500
Amoron'i Mania	58,7	53,0	53,5	777	500
Vatovav Fitovinany	62,9	55,5	56,6	1 421	500
Ihorombe	86,5	75,6	79,6	1 445	1 000
Atsimo Atsinanana	37,1	32,6	33,1	734	400
Atsinanana	81,8	71,7	72,9	835	300
Analanjiroro	76,5	89,9	87,7	934	600
Alaotra Mangoro	83,5	80,7	81,1	2 313	600
Boeny	58,4	46,8	51,3	2 680	1 200
Sofia	87,8	93,2	92,9	1 269	600
Betsiboka	72,7	63,9	66,9	1 250	600
Melaky	74,6	56,0	64,2	783	500
Atsimo Andrefana	77,6	6,0	70,5	1 811	1 000
Androy	60,1	70,4	68,2	2 137	1 000
Anosy	82,3	86,6	85,9	1 617	1 000
Menabe	92,6	79,0	81,5	939	600
Diana	85,9	92,6	89,6	3 372	1 000
Sava	80,6	92,2	91,5	4 534	2 000
Ensemble	76,0	71,5	72,4	1 436	600

Source:INSTAT/DSM/EPM2005

Proportion d'automédication, valeur moyenne et médiane des médicaments auto-administrés par GSE

Groupe Socio Economique	Proportion d'automédication (%)	Valeur Moyenne des médicaments (Ariary)	Valeur médiane des médicaments (Ariary)
Cadre moyen ou agent de maîtrise	78,0	3 365	700
Ouvrier ou salarié qualifié	64,2	1 796	800
Ouvrier non qualifié	75,5	1 286	600
Manœuvre	64,5	1 137	500
Indépendant	78,1	1 692	600
Chômeur	56,7	2 301	1 000
Inactif	76,1	3 160	900
Petit exploitant agricole	71,1	1 132	500
Moyen exploitant agricole	74,7	1 655	800
Grand exploitant agricole	87,9	1 439	1 000
Pêcheur	57,0	1 114	1 000
Ensemble	72,3	1 426	600

Source:INSTAT/DSM/EPM2005

Répartition des lieux de consultation par Région

Unité :0%

Région	CH*	CSB1	CSB2	Clinique privée	Médecin Privé	Organisation Sanitaire	Pharma-cie ou DM**	Medecin Informel	ONG ou Association	Guerisseur	Autre	Non reporté	Total
Analamanga	14,8	1,9	33,2	2,8	33,7	2,4	NS	NS	5,2	NS	4,2	1,9	100,0
Vakinankaratra	10,8	7,9	69,9	10,0	28,6	0,5	NS	1,9	NS	NS	0,8	2,6	100,0
Itasy	2,1	12,5	55,0	1,5	11,1	2,4	4,8	2,4	NS	NS	4,8	3,5	100,0
Bongolava	7,4	7,7	53,4	0,9	27,9	NS	NS	NS	NS	0,5	1,0	1,1	100,0
Mahatsiatra Ambony	5,3	1,5	74,4	3,3	7,8	0,6	NS	0,2	1,7	NS	5,3	NS	100,0
Amoron'i Mania	2,6	16,4	63,9	0,4	0,4	0,8	NS	7,4	0,4	NS	7,5	0,3	100,0
Vatovav Fitovinany	1,0	28,5	55,7	0,8	3,6	NS	NS	1,8	NS	NS	5,0	3,8	100,0
Ihorombe	2,5	0,9	71,8	5,2	10,6	NS	NS	1,8	1,8	NS	2,6	3,0	100,0
Atsimo Atsinanana	15,1	4,7	42,7	NS	24,4	NS	NS	4,3	5,1	2,3	1,5	NS	100,0
Atsinanana	4,3	32,3	52,8	2,4	2,0	NS	NS	2,2	NS	NS	2,2	1,9	100,0
Analanjirifo	12,0	32,6	40,6	NS	9,2	NS	NS	3,5	NS	1,7	0,4	NS	100,0
Alaotra Mangoro	4,0	27,7	29,4	0,7	29,4	NS	NS	8,8	NS	NS	NS	NS	100,0
Boeny	3,0	17,6	45,6	4,8	21,8	0,9	1,5	NS	NS	NS	3,3	1,4	100,0
Sofia	10,7	19,7	36,1	9,2	3,6	NS	5,4	7,0	NS	2,7	0,4	5,4	100,0
Betsiboka	10,1	10,5	54,1	2,9	18,0	NS	NS	1,0	NS	NS	NS	3,5	100,0
Melaky	7,1	24,2	56,3	NS	NS	NS	NS	3,4	NS	NS	NS	9,1	100,0
Atsimo Andrefana	5,4	9,3	62,6	7,3	8,8	0,9	NS	NS	0,7	NS	3,1	1,9	100,0
Androy	4,9	45,7	38,2	0,4	4,8	NS	NS	0,6	NS	NS	3,9	1,6	100,0
Anosy	12,3	4,4	47,4	8,1	24,4	NS	NS	2,3	NS	NS	0,4	0,7	100,0
Menabe	18,3	2,4	64,0	0,8	5,5	0,8	NS	7,5	NS	0,8	NS	NS	100,0
Diana	1,6	2,2	50,4	6,5	25,4	8,3	NS	1,0	NS	1,8	1,8	1,1	100,0
Sava	18,0	11,3	41,4	13,6	8,6	0,6	0,7	NS	0,6	NS	4,1	1,0	100,0
Ensemble	7,8	13,7	49,4	3,9	15,7	1,0	0,5	2,2	1,0	0,3	208,0	1,7	100,0

Source:INSTAT/DSM/EPM2005

CH*: Centre Hospitalier Universitaire / Régional / District

DM**: Dépôt de Médicaments

Répartition des centres de consultation par milieu

Unité : %

	Urbain	Rural	Ensemble
Centre Hospitalier	19,0	4,0	7,8
CSB1	9,5	15,1	13,7
CSB2	26,2	57,3	49,4
Clinique privée	8,3	2,5	3,9
Médecin Privé	26,0	12,2	15,7
Organisation Sanitaire	2,4	0,5	1,0
Pharmacie ou DM**	0,3	0,6	0,5
Medecin Informel	2,1	2,2	2,2
ONG ou Association	0,5	1,2	1,0
Guerisseur	0,3	0,3	0,3
Autre	3,5	2,6	2,8
Non reporté	1,9	1,7	1,7
Total	100,0	100,0	100,0

Source:INSTAT/DSM/EPM2005

Coût médian des consultations et médicaments par région et par milieu

Unité:Ariary

Région	Urbain	Rural	Ensemble
Analamanga	5 500	3 000	3 350
Vakinankaratra	1 333	1 600	1 600
Itasy	1 500	1 400	1 400
Bongolava	3 390	3 000	3 000
Mahatsiatra Ambony	1 800	1 400	1 429
Amoron'i Mania	2 000	1 000	1 000
Vatovav Fitovinany	1 700	2 000	2 000
Ihorombe	2 500	2 000	2 000
Atsimo Atsinanana	3 000	1 000	1 333
Atsinanana	2 000	600	600
Analanjirifo	5 000	2 000	2 200
Alaotra Mangoro	3 940	3 200	3 200
Boeny	6 600	2 101	3 500
Sofia	5 000	2 000	2 000
Betsiboka	2 200	2 500	2 301
Melaky	2 500	4 500	2 500
Atsimo Andrefana	6 000	4 000	4 000
Androy	2 667	4 000	3 000
Anosy	3 000	2 200	2 500
Menabe	8 000	600	1 000
Diana	10 000	2 300	3 750
Sava	7 500	6 000	6 000
Ensemble	3 000	2 000	2 000

Source:INSTAT/DSM/EPM2005

Coût moyen des consultations et médicaments par région et par milieu

Unité:Ariary

Région	Urbain	Rural	Ensemble
Analamanga	9 472	6 625	7 871
Vakinankaratra	3 980	3 407	3 585
Itasy	2 842	3 399	3 343
Bongolava	5 366	3 876	4 213
Mahatsiatra Ambony	11 126	7 871	8 742
Amoron'i Mania	7 113	1 698	2 400
Vatovav Fitovinany	2 225	2 026	2 077
Ihorombe	7 515	5 352	6 392
Atsimo Atsinanana	11 385	2 104	4 063
Atsinanana	5 616	1 269	1 903
Analanjirifo	7 370	6 137	6 292
Alaotra Mangoro	7 046	4 032	4 516
Boeny	16 264	3 825	9 099
Sofia	15 957	11 499	11 991
Betsiboka	8 167	6 828	7 281
Melaky	3 896	4 148	3 981
Atsimo Andrefana	15 382	6 425	8 553
Androy	4 515	7 199	6 728
Anosy	7 503	4 266	5 190
Menabe	8 776	1 658	3 502
Diana	16 270	4 590	7 097
Sava	54 008	18 787	23 437
Ensemble	9 199	5 179	6 193

Source:INSTAT/DSM/EPM2005

2.3. PRESENTATION DU SECTEUR SANTE DE MADAGASCAR

1. Politique Nationale de Santé

Dans son Programme de Politique Générale, le Gouvernement de la République de Madagascar a pris comme objectif central “la Lutte contre la Pauvreté” avec le concept de “Développement Humain Durable”. Pour atteindre les objectifs du millénaire auquel le pays a souscrit.

La Politique Nationale de Santé découle du diagnostic situationnel de l'état de santé de la population ; situation alarmante notamment concernant la santé de la mère et de l'enfant, les maladies transmissibles.

L'Objectif général de la politique nationale de Santé à Madagascar est de participer pleinement à la lutte contre la pauvreté et l'exclusion et de contribuer au développement socio économique global du pays par l'amélioration de l'état de santé de la population.

Objectifs spécifiques :

- améliorer l'accès des malgaches aux services de santé tout en les protégeant des maladies et en évoluant vers une éthique utilitariste (Ethique mettant en exergue l'utile, les résultats et le bénéfice.)
- contribuer à l'atteinte des objectifs de développement du millénaire.

Afin d'atteindre les objectifs mentionnés ci-dessus, l'accent sera mis principalement sur les axes stratégiques ci-après :

- Survie de la mère et de l'enfant ;
- Lutte contre les maladies ;
- Protection de la santé et promotion de comportements sains ;
- Renforcement du système de santé.

2. Organisation et fonctionnement du système de santé

Les institutions et le mécanisme de gestion du système de santé ainsi que les établissements de soins sont organisés selon un système à trois niveaux, pouvant être sommairement décrits comme suit pour les institutions et les établissements de soins.

* Les Institutions :

Niveau central :

Les services centraux du Ministère de la Santé et du Planning Familial sont regroupés autour du Cabinet du Ministre, le Secrétariat Général, et comprennent les Institutions, organismes et Service rattachés, la Direction des Etudes et de la Planification (DEP), la Direction des Affaires Administratives et financières (DAAF), la Direction des Ressources Humaines (DRH), la Direction de la pharmacie, du Laboratoire, et de la Médecine Traditionnelle (DPLMT), la Direction de Développement des Districts Sanitaires (DDDS), la Direction des Hôpitaux de Référence des Régions (DHRR), la Direction de la Santé de la famille (DSF), de la Direction des Urgences et de la Lutte contre les maladies Transmissibles (DULMT), la Direction de la Promotion de la Santé (DPS), la Direction de Système d'Information (DSI)

Niveau intermédiaire :

Il est constitué par les 22 Directions Régionales de la Santé et du Planning Familial (DRSPF). Le niveau régional a pour principale attribution d'apporter un appui technique aux districts sanitaires dans la réalisation de leurs activités, de coordonner et superviser la mise en œuvre des plans d'actions des districts sanitaires, ainsi que de planifier les besoins de la région. Une région comprend en moyenne 819 146 habitants.

Niveau périphérique :

Le district sanitaire constitue la pièce maîtresse de la Politique de Décentralisation en cours de mise en œuvre. Il comprend en moyenne 162 353 habitants (77 Districts Sanitaires sur 111 soit 69 % ont une population supérieure à 100 000 habitants).

Il assure les activités opérationnelles de développement sanitaire au niveau périphérique avec la participation communautaire et veille à la qualité des prestations curatives et préventives menées par les centres de santé et les hôpitaux publics et privés se trouvant dans sa zone de compétence.

Dans le cadre de la décentralisation au niveau des régions et afin de disposer d'un outil de programmation et de répartition équitable et rationnelle des ressources, le district sanitaire avec l'appui des niveaux régionaux et centraux procède à la réactualisation de la carte sanitaire.

*** Les établissements de soins :**

Les établissements de soins peuvent également être répartis en trois catégories essentielles : les Centres de Santé de Base (CSB) pour les premiers contacts, les centres de références de premier recours ou Centres Hospitaliers de District (CHD) et les centres de références de deuxième recours ou Centres Hospitaliers de Références Régionales et Centres Hospitaliers Universitaires (CHRR et CHU) pour les consultations externes de référence et les examens complémentaires en vue de confirmation de diagnostic et de conduite à tenir et pour les actes médicaux et chirurgicaux spécialisés des cas graves ou compliqués.

Les Centres de Santé de Base :

Ces formations sanitaires sont tenues soit par des paramédicaux (CSB1) soit par des médecins (CSB2). Les CSB2 sont implantés en priorité au niveau des chefs lieux de commune. Ces CSB sont destinés pour les prises en charges des cas simples et les activités de prévention. En tout, en 2005 le Ministère de la Santé et du Planning Familial a recensé 3 018 CSB fonctionnels dont 2 383 publiques.

Les Centres de références de premier recours :

Ce sont des centres hospitaliers installés en général au niveau des chefs lieu de district. Il en existe 2 types:

- Les CHD1 ou Centres Hospitaliers de District de niveau I (il existe 76 CHD1 dont 72 publics) qui assurent les références médicales provenant des CSB
- Les CHD2 ou Centres Hospitaliers de District de niveau II (il existe 59 CHD2 dont 35 publics) qui prennent en charge en outre les références chirurgicales.

Les centres de référence de deuxième recours :

Les centres de références de deuxième recours sont représentés par les Centres Hospitaliers de Références Régionales (au niveau des chefs lieux de région) et les Centres Hospitaliers Universitaires. Ce sont des établissements réservés pour les consultations externes de référence et les examens complémentaires en vue de confirmation de diagnostic et de conduite à tenir et pour les actes médicaux et chirurgicaux spécialisés des cas graves ou compliqués.

PRÉSENTATION DE L'ORGANIGRAMME REVISE DU MINISTRE DE LA SANTE ET DU PLANNING FAMILIAL MAI 2005

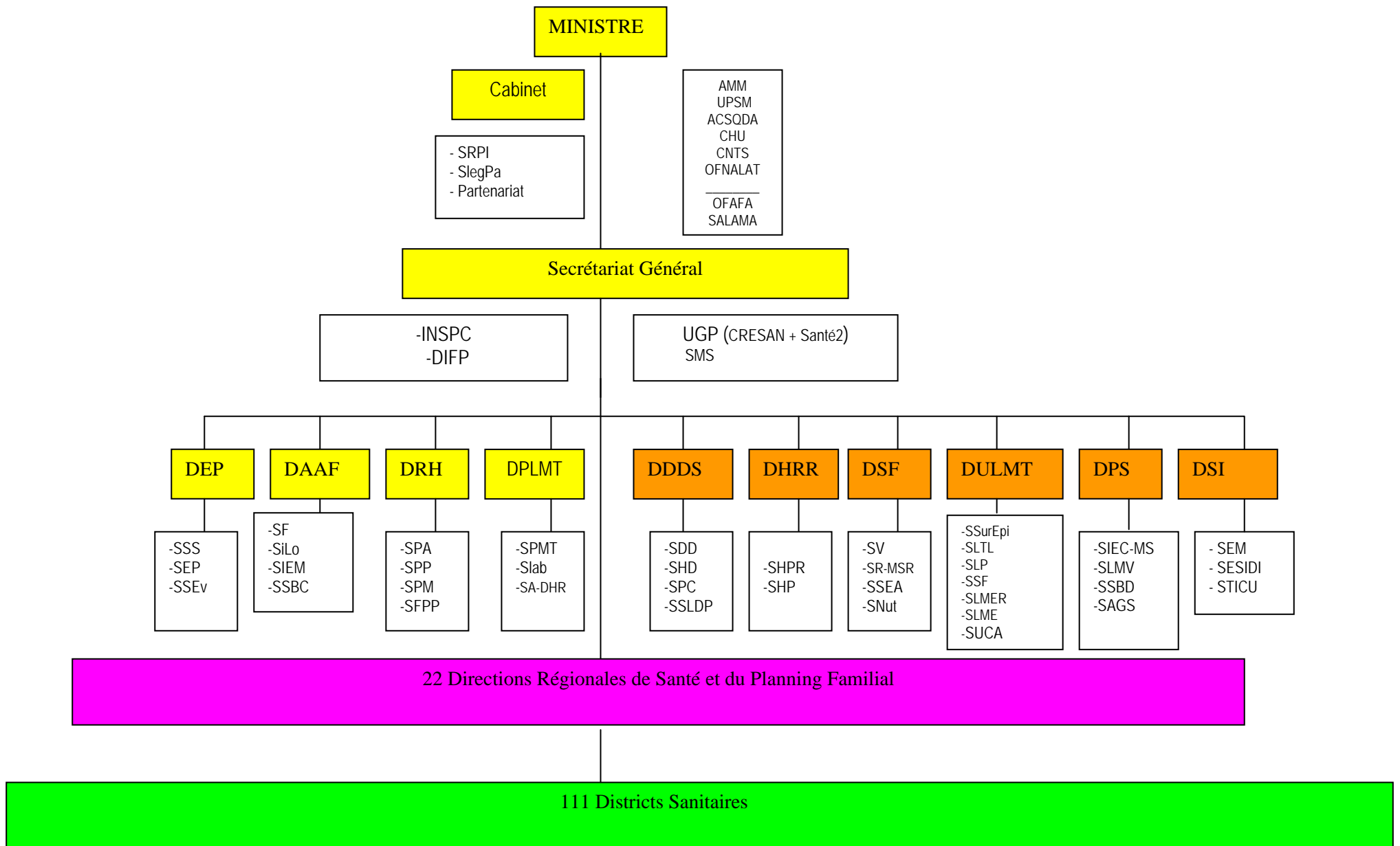

A. AU NIVEAU CENTRAL

1. CABINET DU MINISTRE

1.1 Membres de cabinet

- Un Directeur de Cabinet
- Trois Conseillers techniques
- Trois Inspecteurs
- Trois Chargés de Mission
- Un Chef de Secrétariat Particulier
- Un Chef du Protocole
- Un Conseiller Médico- Social
- Un Attaché de Presse

1.2 Organismes et établissements spéciaux rattachés

- 1.2.1 Agence du Médicament de Madagascar (AAM)
- 1.2.2 Unité de Production de Soluté Massifs (UPSM)
- 1.2.3 Agence de Contrôle de la Sécurité Sanitaire et de la Qualité des Denrées Alimentaires (ACSQDA)
- 1.2.4 Centres Hospitaliers Universitaires (CHU)
- 1.2.5 Centre National de Transfusion Sanguine (CNTS)
- 1.2.6 Office National de Lutte Anti-Tabac (OFNALAT)

1.3 Associations sous contrôle technique permanent

- 1.3.1 Orinasa Famokarana Fanafody (OFAFA)
- 1.3.2 Centrale d'Achats des Médicaments Essentiels SALAMA

1.4 Services rattachés

- 1.4.1 Service des Relations Publiques et Internationales (SRPI)
- 1.4.2 Service de la Législation et du Patrimoine (SLégPa)
- 1.4.3 Service du Partenariat (SP)

2. SECRETARIAT GENERAL (SG)

2.1. Institutions, organismes et Service rattachés

- 2.1.1 Unité de Gestion des Projets " d'Appui au Secteur Santé " (UGP)
- 2.1.2 Institut National de Santé Publique et Communautaire (INSPC)
- 2.1.3 Direction des Instituts de Formation des Paramédicaux (DIFP)
- 2.1.4 Service Médico-Social (SMS)

2.2. Direction des Etudes et de la Planification (DEP)

- 2.2.1. Service des Statistiques Sanitaires (SSS)
- 2.2.2. Service des Etudes et de la Planification (SEP)
- 2.2.3 Service du Suivi et Evaluation (SSEv)

2.3. Direction des Affaires Administratives et Financières (DAAF)

- 2.3.1. Service Financier (SF)
- 2.3.2. Service des Investissements et de la Logistique (SILO)
- 2.3.3. Service des Infrastructures, Equipements et Maintenance (SIEM)
- 2.3.4 Service de Suivi du Budget Central (SSBC)

2.4. Direction des Ressources Humaines (DRH)

- 2.4.1. Service du Personnel Administratif (SPA)
- 2.4.2. Service du Personnel Paramédical (SPP)
- 2.4.3. Service du Personnel Médical (SPM)
- 2.4.4. Service de la Formation et du Perfectionnement du Personnel (SFPP)

2.5. Direction de la Pharmacie, du Laboratoire, et de la Médecine Traditionnelle (DPLMT)

- 2.5.1. Service de la Pharmacopée et de la Médecine Traditionnelle (SPMT)
- 2.5.2. Service du Laboratoire (SLab)
- 2.5.3. Service de l'Approvisionnement des Districts et des Hôpitaux de Référence (SA-DHR)

2.6. Direction de Développement des Districts Sanitaires (DDDS)

- 2.6.1. Service des Dispensaires de District (SDD)
- 2.6.2. Service des Hôpitaux de District (SHD)
- 2.6.3. Service de la Participation Communautaire (SPC)
- 2.6.4. Service de la Santé Libérale et Dispensaires Privés (SSLDP)

2.7. Direction des Hôpitaux de Référence des Régions (DHRR)

- 2.7.1. Service des Hôpitaux Publics de Référence (SHPR)
- 2.7.2. Service des Hôpitaux Privés (SHP)

2.8. Direction de la Santé de la Famille (DSF)

- 2.8.1. Service de la Vaccination (SV)
- 2.8.2. Service de la Santé de la Reproduction et de la Maternité Sans Risque (SSR-MSR)
- 2.8.3. Service de la Santé de l'Enfant et de l'Adolescent (SSEA)
- 2.8.4. Service de la Nutrition (SNut)

2.9. Direction des Urgences et de la Lutte contre les Maladies Transmissibles (DULMT)

- 2.9.1. Service de la Surveillance Epidémiologie (SSurEpi)
- 2.9.2. Service de Lutte contre la Tuberculose et la Lèpre (SLTL)
- 2.9.3. Service de Lutte contre le Paludisme (SLP)
- 2.9.4. Service de Lutte contre les Maladies Emergentes et Réémergentes (SLMER)
- 2.9.5. Service de la Santé aux Frontières (SSF)
- 2.9.6. Service de Lutte contre les Maladies Endémiques (SLME)
- 2.9.7. Service des Urgences et des Catastrophes (SUCA)

2.10. Direction de la Promotion de la Santé (DPS)

- 2.10.1. Service de l'Information Education Communication et Mobilisation Sociale (SIEC- MS)
- 2.10.2 Service de Lutte contre les Maladies liées aux modes de Vie (SLMV)
- 2.10.3 Service de la Santé Bucco-Dentaire (SSBD)
- 2.10.4 Service de l'Assainissement et du Génie Sanitaire (SAGS)

2.11. Direction de Système d'Information (DSI)

- 2.11.1 Service de l'Exploitation et de la Maintenance informatique (SEMI)
- 2.11.2 Service des Etudes du Système d'Information et des Développements Informatiques (SESIDI)
- 2.11.3 Service de l'appui en TIC aux Utilisateurs (STICU)

B - AU NIVEAU PERIPHERIQUE

1. DIRECTION REGIONALE DE LA SANTE ET DU PLANNING FAMILIAL (DRSPF)

1.1. Services Composants :

- Service Administratif et Financier (SAF)
- Service des Equipes Sanitaires Mobiles (SESM)
- Service de la Maintenance, de l'Assainissement et du Génie Sanitaire (SMAGS)
- Service Médico-Sanitaire (SMS)
- Service de Suivi du Budget Régional (SSBR)

1.2. Centre Rattaché :

- Centre Hospitalier de Référence Régional (CHRR)

1.3 Institut rattaché :

- Institut de Formation Inter-Régional des Paramédicaux (IFIRP)

2. SERVICE DE SANTE DE DISTRICT (SSD)

- Bureau de Santé de District (BSD)
- Centre Hospitalier de District (CHD)
- Centres de Santé de Base (CSB1 et CSB2).

Le District Sanitaire est organisé en secteurs sanitaires.

3. ACTIVITES DES SERVICES DE SANTE

3.1. COUVERTURE DES RAPPORTS MENSUELS D'ACTIVITES DES FORMATIONS SANITAIRES

Tableau 001. TAUX DE COUVERTURE DES RAPPORTS MENSUELS D'ACTIVITES DES FORMATIONS SANITAIRES DE MADAGASCAR
PAR REGION - Année 2006

TYPES DE RMA	ANALAMANGA			VAKINANKARATRA			ITASY			BONGOLAVA			DIANA			SAVA			MATSIATRA AMBONY			AMORONI MANIA		
	Nb de rapports attendus	Nb de rapports rendus	Taux de couverture	Nb de rapports attendus	Nb de rapports rendus	Taux de couverture	Nb de rapports attendus	Nb de rapports rendus	Taux de couverture	Nb de rapports attendus	Nb de rapports rendus	Taux de couverture	Nb de rapports attendus	Nb de rapports rendus	Taux de couverture	Nb de rapports attendus	Nb de rapports rendus	Taux de couverture	Nb de rapports attendus	Nb de rapports rendus	Taux de couverture	Nb de rapports attendus	Nb de rapports rendus	Taux de couverture
CSB																								
*publiques	2 389	2 352	98,5%	1 535	1 476	96,2%	828	823	99,4%	504	498	98,8%	1 056	964	91,3%	1 496	1 388	92,8%	1 456	1 296	89,0%	1 309	1 185	90,5%
*privés	2 444	2 260	92,5%	515	442	85,8%	138	136	98,6%	367	292	79,6%	252	236	93,7%	228	135	59,2%	403	302	74,9%	190	144	75,8%
Total	4 833	4 612	95,4%	2 050	1 918	93,6%	966	959	99,3%	871	790	90,7%	1 308	1 200	91,7%	1 724	1 523	88,3%	1 859	1 598	86,0%	1 499	1 329	88,7%
CHD																								
*publiques	108	108	100,0%	60	38	63,3%	36	36	100,0%	24	23	95,8%	48	41	85,4%	48	42	87,5%	24	7	29,2%	48	41	85,4%
*privés	108	103	95,4%	24	0	0,0%	0	0	0,0%	0	0	0,0%	16	15	93,8%	24	12	50,0%	12	9	75,0%	0	0	0,0%
Total	216	211	97,7%	84	38	45,2%	36	36	100,0%	24	23	95,8%	64	56	87,5%	72	54	75,0%	36	16	44,4%	48	41	85,4%
CHU/CHRR/ES	156	90	57,7%										12	7	58,3%				12	12	100,0%			
SSD (RMSD)	96	60	62,5%	72	41	56,9%	36	19	52,8%	24	10	41,7%	60	56	93,3%	48	32	66,7%	60	13	21,7%	48	18	37,5%

TYPES DE RMA	VATOVAVY FITOVINANY			ATSIMO ATSIANANA			IHOROMBE			BOENY			SOFIA			BETSIBOKA			MELAKY			ATSINANANA		
	Nb de rapports attendus	Nb de rapports rendus	Taux de couverture	Nb de rapports attendus	Nb de rapports rendus	Taux de couverture	Nb de rapports attendus	Nb de rapports rendus	Taux de couverture	Nb de rapports attendus	Nb de rapports rendus	Taux de couverture	Nb de rapports attendus	Nb de rapports rendus	Taux de couverture	Nb de rapports attendus	Nb de rapports rendus	Taux de couverture	Nb de rapports attendus	Nb de rapports rendus	Taux de couverture	Nb de rapports attendus	Nb de rapports rendus	Taux de couverture
CSB																								
*publiques	2 163	1 462	67,6%	1 248	648	51,9%	392	371	94,6%	934	825	88,3%	1 570	1 048	66,8%	589	437	74,2%	432	271	62,7%	1 949	1 730	88,8%
*privés	176	54	30,7%	90	53	58,9%	164	131	79,9%	234	205	87,6%	55	28	50,9%	48	34	70,8%	84	0	0,0%	324	259	79,9%
Total	2 339	1 516	64,8%	1 338	701	52,4%	556	502	90,3%	1 168	1 030	88,2%	1 625	1 076	66,2%	637	471	73,9%	516	271	52,5%	2 273	1 989	87,5%
CHD																								
*publiques	72	68	94,4%	60	45	75,0%	48	20	41,7%	72	41	56,9%	96	41	42,7%	36	23	63,9%	60	11	18,3%	60	56	93,3%
*privés	24	15	62,5%	12	7	58,3%	0	0	0,0%	36	19	52,8%	12	12	100,0%	0	0	0,0%	0	0	0,0%	0	0	0,0%
Total	96	83	86,5%	72	52	72,2%	48	20	41,7%	108	60	55,6%	108	53	49,1%	36	23	63,9%	60	11	18,3%	60	56	93,3%
CHU-CHRR										12	12	100,0%										12	12	100,0%
SSD (RMSD)	72	45	62,5%	60	22	36,7%	36	13	36,1%	72	29	40,3%	84	39	46,4%	36	18	50,0%	60	12	20,0%	84	38	45,2%

TYPES DE RMA	ALAOIRA MANGORO			ANALANJIROFO			ATSIMO ANDREFANA			MENABE			ANDROY			ANOSY			TOTAL PAYS		
	Nb de rapports attendus	Nb de rapports rendus	Taux de couverture	Nb de rapports attendus	Nb de rapports rendus	Taux de couverture	Nb de rapports attendus	Nb de rapports rendus	Taux de couverture	Nb de rapports attendus	Nb de rapports rendus	Taux de couverture	Nb de rapports attendus	Nb de rapports rendus	Taux de couverture	Nb de rapports attendus	Nb de rapports rendus	Taux de couverture	Nb de rapports attendus	Nb de rapports rendus	Taux de couverture
CSB																					
*publiques	1 654	1 609	97,3%	1 312	1 237	94,3%	2 036	1 687	82,9%	441	316	71,7%	780	732	93,8%	799	686	85,9%	28 717	24 637	85,8%
*privés	367	299	81,5%	34	31	91,2%	604	300	49,7%	24	17	70,8%	72	54	75,0%	232	179	77,2%	4 989	4 034	80,9%
Total	2 021	1 908	94,4%	1 346	1 268	94,2%	2 640	1 987	75,3%	465	333	71,6%	852	786	92,3%	1 031	865	83,9%	33 706	28 671	85,1%
CHD																					
*publiques	60	38	63,3%	84	62	73,8%	120	96	80,0%	60	38	63,3%	48	29	60,4%	36	11	30,6%	1 308	916	70,0%
*privés	0	0	0,0%	0	0	0,0%	4	4	100,0%	0	0	0,0%	0	0	0,0%	24	1	4,2%	292	196	67,1%
Total	60	38	63,3%	84	62	73,8%	124	100	80,6%	60	38	63,3%	48	29	60,4%	60	12	20,0%	1 600	1 112	69,5%
CHU-CHRR																					
							12	12	100,0%										216	145	67,1%
SSD (RMSD)																					
	60	20	33,3%	72	16	22,2%	108	82	75,9%	60	55	91,7%	48	18	37,5%	36	29	80,6%	1332	685	51,4%

Taux de Couverture des Rapports Mensuels d'Activités des Formations Sanitaires de Madagascar - Niveau Pays - Année 2006

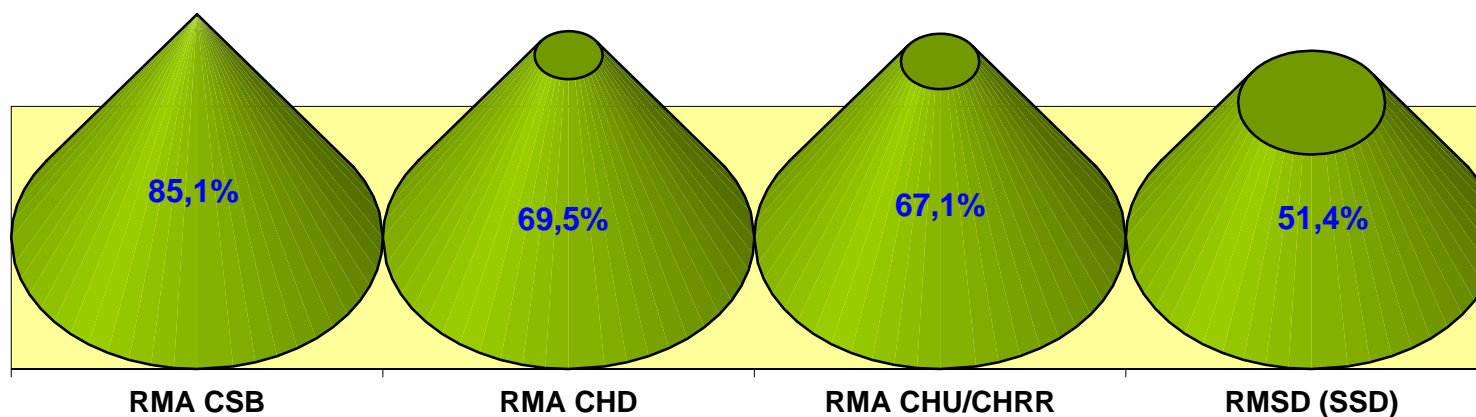

**Taux de Couverture des Rapports Mensuels d'Activités des Formations Sanitaires de Madagascar
Par Région - Année 2006**

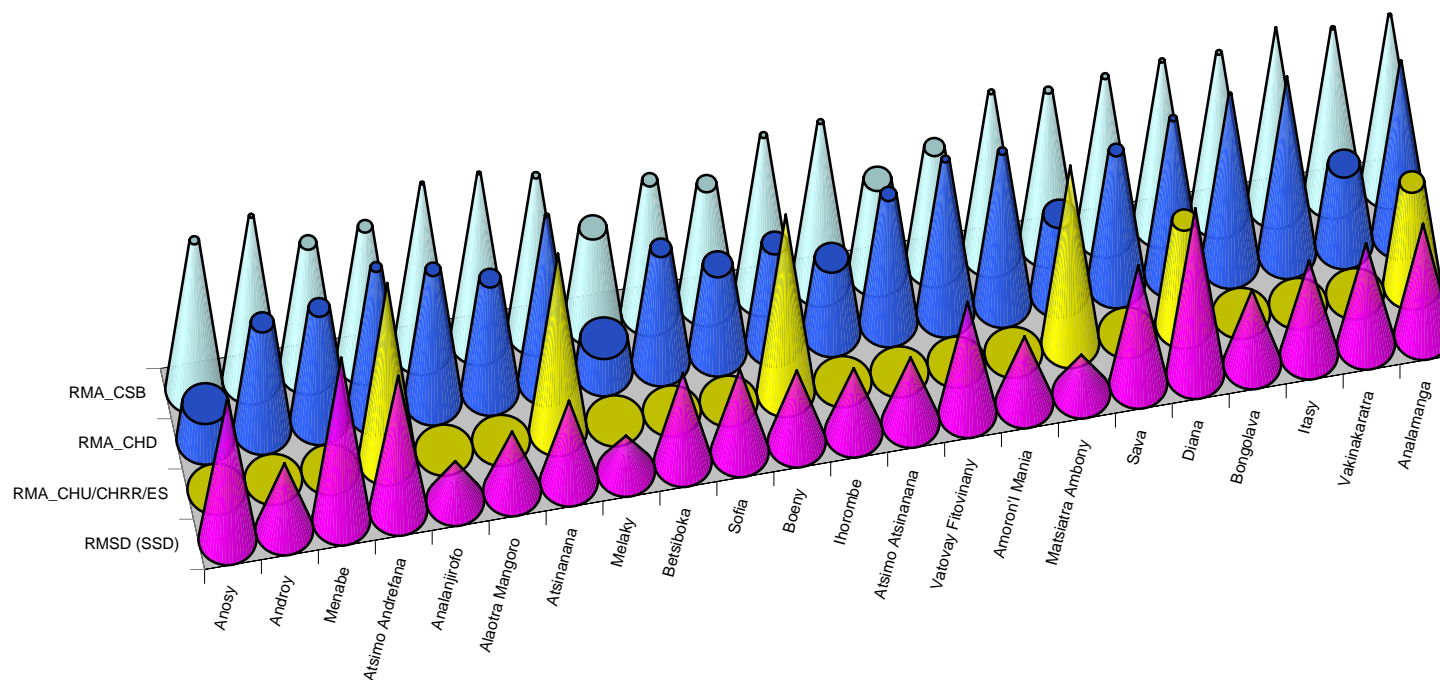

	Analamanga	Vakinankaratra	Itasy	Bongolava	Diana	Sava	Matsiatra Ambon	Amoron'ny Mania	Vatovavy Fitovin	Atsimo Atsinanana	Ihorombe	Boeny	Sofia	Betsiboka	Melaky	Atsinanana	Alaotra Mangoro	Analanjiroro	Atsimo Andrefana	Menabe	Androy	Anosy
RMA_CSB	95,4%	93,6%	99,3%	90,7%	91,7%	88,3%	86,0%	90,5%	64,8%	52,4%	90,3%	88,2%	66,2%	73,9%	52,5%	87,5%	94,4%	94,2%	75,3%	71,6%	92,3%	83,9%
RMA_CHD	97,7%	45,2%	100,0%	95,8%	87,5%	75,0%	44,4%	85,4%	86,5%	72,2%	41,7%	55,6%	49,1%	63,9%	18,3%	93,3%	63,3%	73,8%	80,6%	63,3%	60,4%	20,0%
RMA_CHU/CHRR/ES	57,7%	0,0%	0,0%	0,0%	58,3%	0,0%	100,0%	0,0%	0,0%	0,0%	0,0%	100,0%	0,0%	0,0%	0,0%	100,0%	0,0%	0,0%	100,0%	0,0%	0,0%	0,0%
RMSD (SSD)	62,5%	56,9%	52,8%	41,7%	93,3%	66,7%	21,7%	37,5%	62,5%	36,7%	36,1%	40,3%	46,4%	50,0%	20,0%	45,2%	33,3%	22,2%	75,9%	91,7%	37,5%	80,6%

3.2. ACTIVITES DES CENTRES DE SANTÉ DE BASE

3.2.1. ACTIVITES DE CONSULTATIONS EXTERNES

**Tableau 002. TAUX D'UTILISATION DES CONSULTATIONS EXTERNES DES CSB PAR TRANCHE D'AGE ET PAR REGION
Madagascar - Année 2006**

Région	Populations Cibles				Nombre de Nouveaux Cas				Tx d'Utilisation des CE (%)			
	0-11 mois	1-4 ans	5 ans et +	Total	0-11 mois	1-4 ans	5 ans et +	Total	0-11 mois	1-4 ans	5 ans et +	Total
ANALAMANGA	108 050	324 154	2 269 083	2 701 287	162 905	353 399	1 574 151	2 090 455	150,8	109,0	69,4	77,4
VAKINAKARATRA	66 681	200 048	1 400 339	1 667 068	60 960	96 640	407 053	564 653	91,4	48,3	29,1	33,9
ITASY	29 751	89 255	624 790	743 796	33 182	55 611	193 224	282 017	111,5	62,3	30,9	37,9
BONGOLAVA	16 869	50 609	354 259	421 737	21 831	38 617	103 450	163 898	129,4	76,3	29,2	38,9
DIANA	20 656	61 966	433 758	516 380	24 302	49 640	257 483	331 425	117,7	80,1	59,4	64,2
SAVA	34 241	102 723	719 060	856 024	19 692	34 251	134 100	188 043	57,5	33,3	18,6	22,0
HAUTE MATSIATRA	44 201	132 602	928 210	1 105 013	43 871	72 567	274 704	391 142	99,3	54,7	29,6	35,4
AMORON'I MANIA	27 421	82 264	575 849	685 534	25 196	43 504	164 877	233 577	91,9	52,9	28,6	34,1
VATOVAVY FITOVINANY	42 865	128 594	900 154	1 071 613	32 464	49 260	159 145	240 869	75,7	38,3	17,7	22,5
ATSIMO ATSINANANA	24 328	72 986	510 902	608 216	21 326	30 547	81 838	133 711	87,7	41,9	16,0	22,0
IHOROMBE	7 414	22 242	155 695	185 351	11 894	19 602	67 649	99 145	160,4	88,1	43,4	53,5
BOENY	22 284	66 854	467 970	557 108	33 364	63 649	282 805	379 818	149,7	95,2	60,4	68,2
SOFIA	38 225	114 671	802 693	955 589	17 599	28 795	99 823	146 217	46,0	25,1	12,4	15,3
BETSIBOKA	9 538	28 613	200 290	238 441	10 179	17 364	60 394	87 937	106,7	60,7	30,2	36,9
MELAKY	7 109	21 329	149 306	177 744	3 767	6 643	21 997	32 407	53,0	31,1	14,7	18,2
ATSINANANA	46 541	139 622	977 356	1 163 519	46 789	79 768	334 389	460 946	100,5	57,1	34,2	39,6
ALAO TRA MANGORO	36 551	109 653	767 572	913 776	42 163	85 775	250 981	378 919	115,4	78,2	32,7	41,5
ANALANJIROFO	36 585	109 755	768 285	914 625	18 734	36 394	138 179	193 307	51,2	33,2	18,0	21,1
ATSIMO ANDREFANA	42 184	126 554	885 880	1 054 618	45 000	72 528	243 711	361 239	106,7	57,3	27,5	34,3
MENABE	16 738	50 216	351 510	418 464	6 304	10 734	35 957	52 995	37,7	21,4	10,2	12,7
ANDROY	19 904	59 711	417 985	497 600	13 145	22 718	84 786	120 649	66,0	38,0	20,3	24,2
ANOSY	22 708	68 125	476 873	567 706	13 145	22 718	84 786	120 649	57,9	33,3	17,8	21,3
Total pays	720 844	2 162 546	15 137 819	18 021 209	707 812	1 290 724	5 055 482	7 054 018	98,2	59,7	33,4	39,1

Taux d'utilisation des consultations externes par tranche d'âge et par région Madagascar 2006



Tableau 003. TAUX DE FREQUENTATION DES CONSULTATIONS EXTERNES DES CSB SELON LES TRANCHES D'AGE ET PAR REGION - Année 2006

Région	0-11 mois	1-4 ans	5 ans et +	Total
ANALAMANGA	1,5	1,1	0,7	0,8
VAKINAKARATRA	0,9	0,5	0,3	0,3
ITASY	1,1	0,6	0,3	0,4
BONGOLAVA	1,3	0,8	0,3	0,4
DIANA	1,2	0,8	0,6	0,6
SAVA	0,6	0,3	0,2	0,2
HAUTE MATSIATRA	1,0	0,5	0,3	0,4
AMORONI MANIA	0,9	0,5	0,3	0,3
VATOVAVY FITOVINANY	0,8	0,4	0,2	0,2
ATSIMO ATSIANANA	0,9	0,4	0,2	0,2
IHOROMBE	1,6	0,9	0,4	0,5
BOENY	1,5	1,0	0,6	0,7
SOFIA	0,5	0,3	0,1	0,2
BETSIBOKA	1,1	0,6	0,3	0,4
MELAKY	0,5	0,3	0,1	0,2
ATSINANANA	1,0	0,6	0,3	0,4
ALAO TRA MANGORO	1,2	0,8	0,3	0,4
ANALANJIROFO	0,5	0,3	0,2	0,2
ATSIMO ANDREFANA	1,1	0,6	0,3	0,3
MENABE	0,4	0,2	0,1	0,1
ANDROY	0,7	0,4	0,2	0,2
ANOSY	0,6	0,3	0,2	0,2
Total pays	1,0	0,6	0,3	0,4

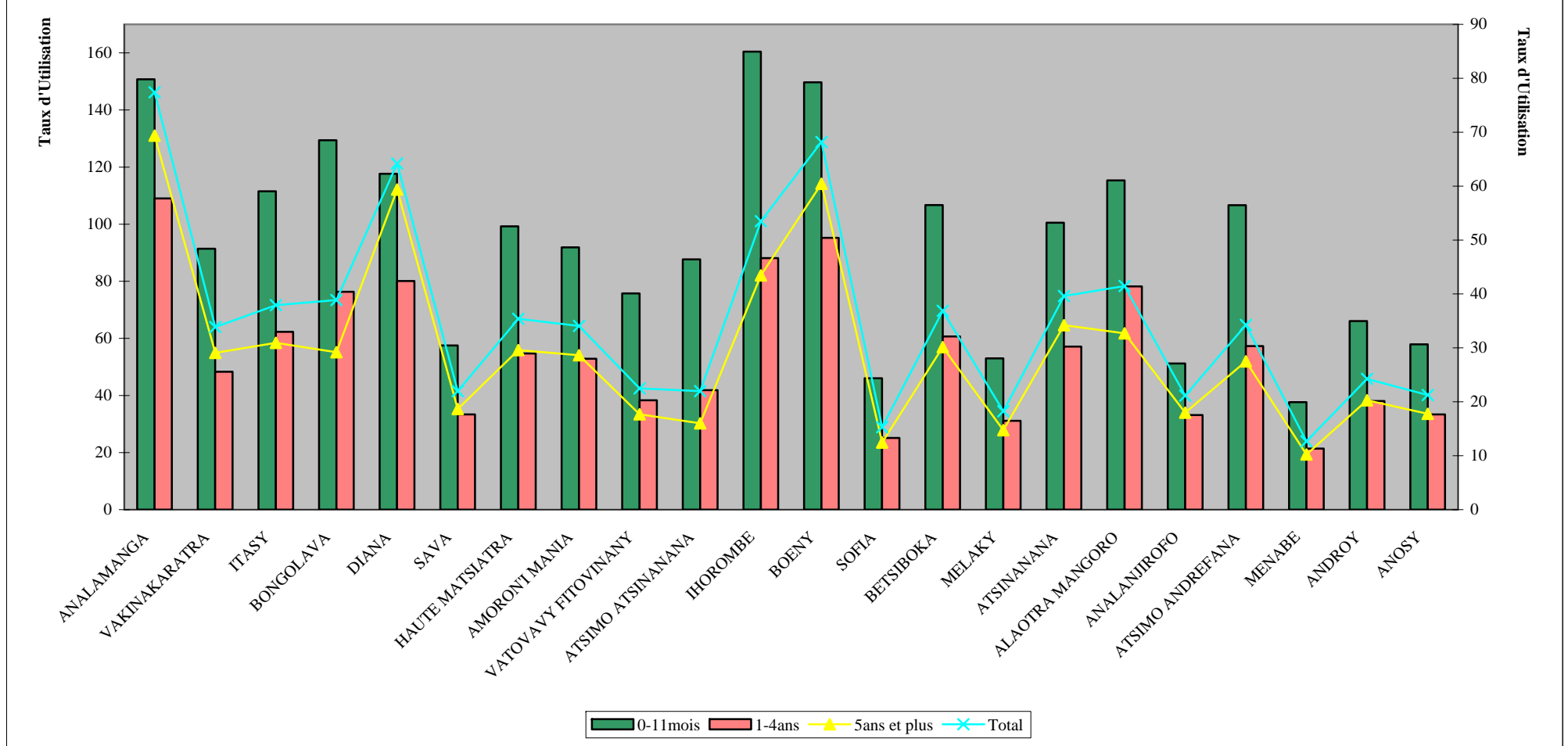
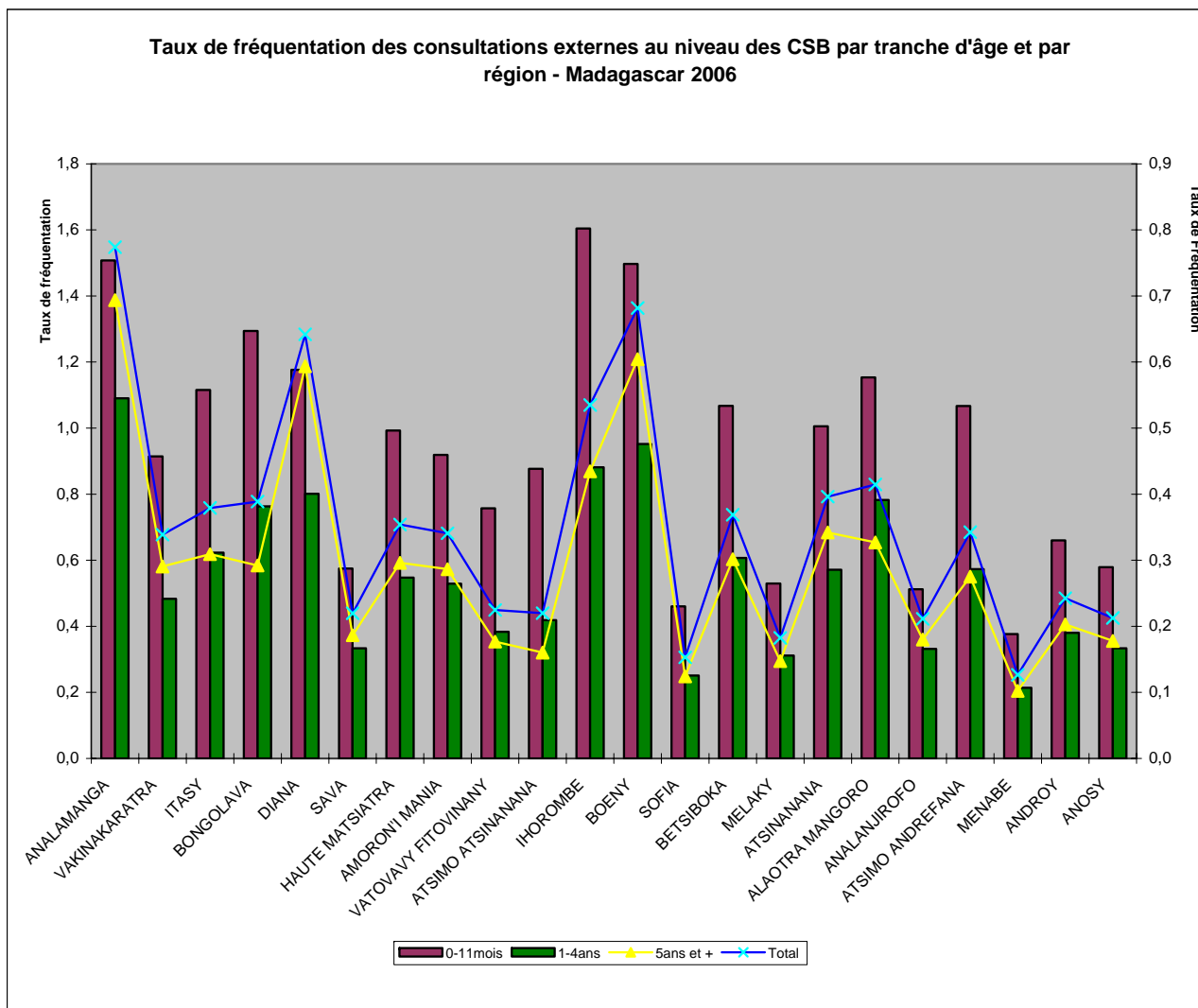

**Tableau 004. REPARTITIONS DES CONSULTATIONS TOTALES, DES NOUVEAUX CAS,
ET DES SOINS AU NIVEAU DES CSB - PAR REGION - Année 2006**

Province	Consultations Totales	Nouveaux Cas			Total	Soins
		0-11 mois	1-4 ans	5 ans et +		
ANALAMANGA	2 477 911	162 905	353 399	1 574 151	2 090 455	528 958
VAKINAKARATRA	576 105	60 960	96 640	407 053	564 653	158 809
ITASY	289 762	33 182	55 611	193 224	282 017	92 128
BONGOLAVA	169 653	21 831	38 617	103 450	163 898	67 097
DIANA	355 123	24 302	49 640	257 483	331 425	171 360
SAVA	195 057	19 692	34 251	134 100	188 043	1 160 341
HAUTE MATSIATRA	1 292 205	43 871	72 567	274 304	390 742	121 060
AMORON'I MANIA	266 874	25 196	43 504	164 877	233 577	57 665
VATOVAVY FITOVINANY	256 825	32 464	49 260	159 144	240 868	279 280
ATSIMO ATSINANANA	136 386	21 326	30 547	81 838	133 711	41 566
IHOROMBE	103 572	11 894	19 602	67 649	99 145	54 225
BOENY	1 299 889	33 364	63 649	282 805	379 818	163 449
SOFIA	182 489	17 599	28 795	99 823	146 217	87 429
BETSIBOKA	87 754	10 179	17 364	60 394	87 937	46 785
MELAKY	33 214	3 767	6 643	21 997	32 407	10 748
ATSINANANA	524 804	46 789	79 768	334 389	460 946	254 211
ALAO TRA MANGORO	394 633	42 163	85 775	250 981	378 919	150 313
ANALANJIROFO	196 179	18 734	36 394	138 179	193 307	128 336
ATSIMO ANDREFANA	404 327	45 000	72 528	243 771	361 299	129 044
MENABE	54 388	6 304	10 734	35 957	52 995	22 130
ANDROY	120 933	13 145	22 718	84 786	120 649	34 472
ANOSY	120 933	13 145	22 718	84 786	120 649	34 472
Total	9 539 016	707 812	1 290 724	5 055 141	7 053 677	3 793 878

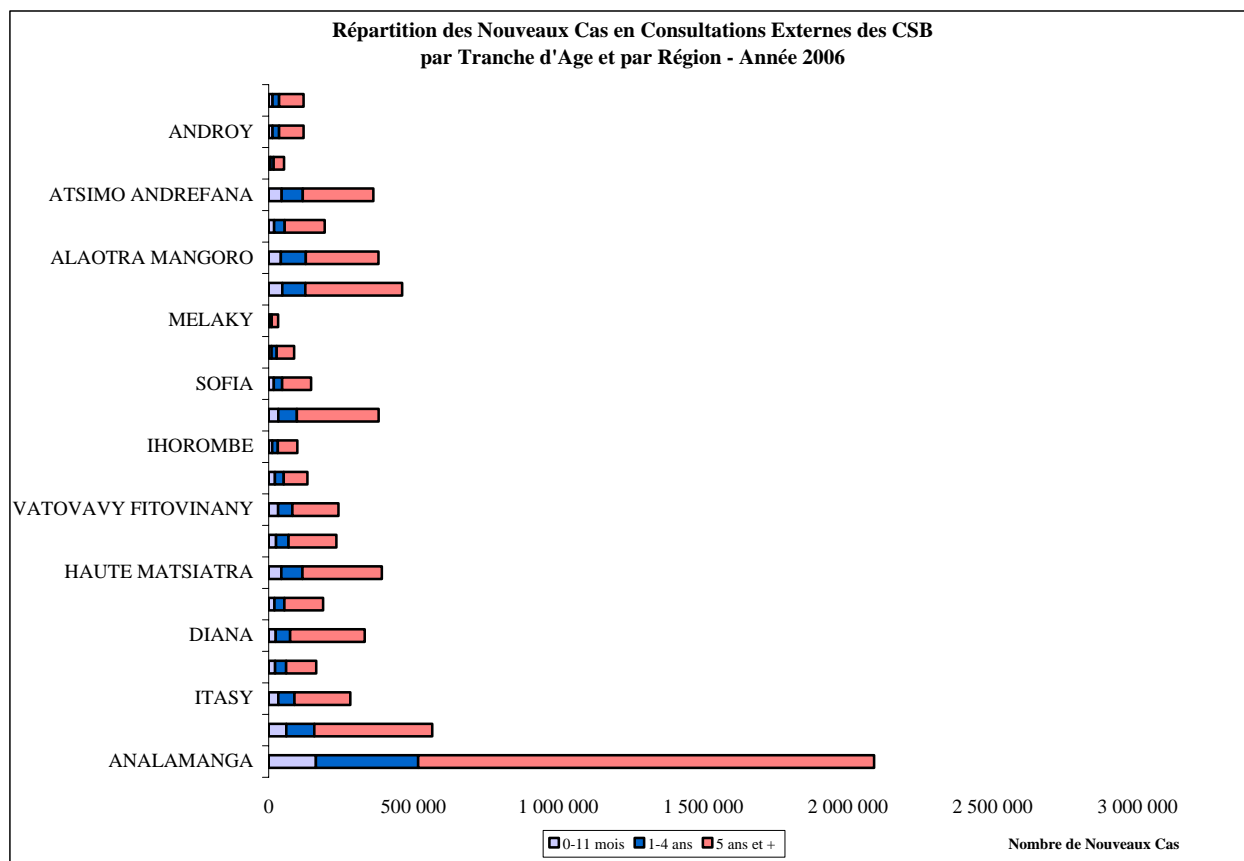

Taux de Fréquentation des
Consultations Externes des CSB - Par région
Madagascar - Année 2006

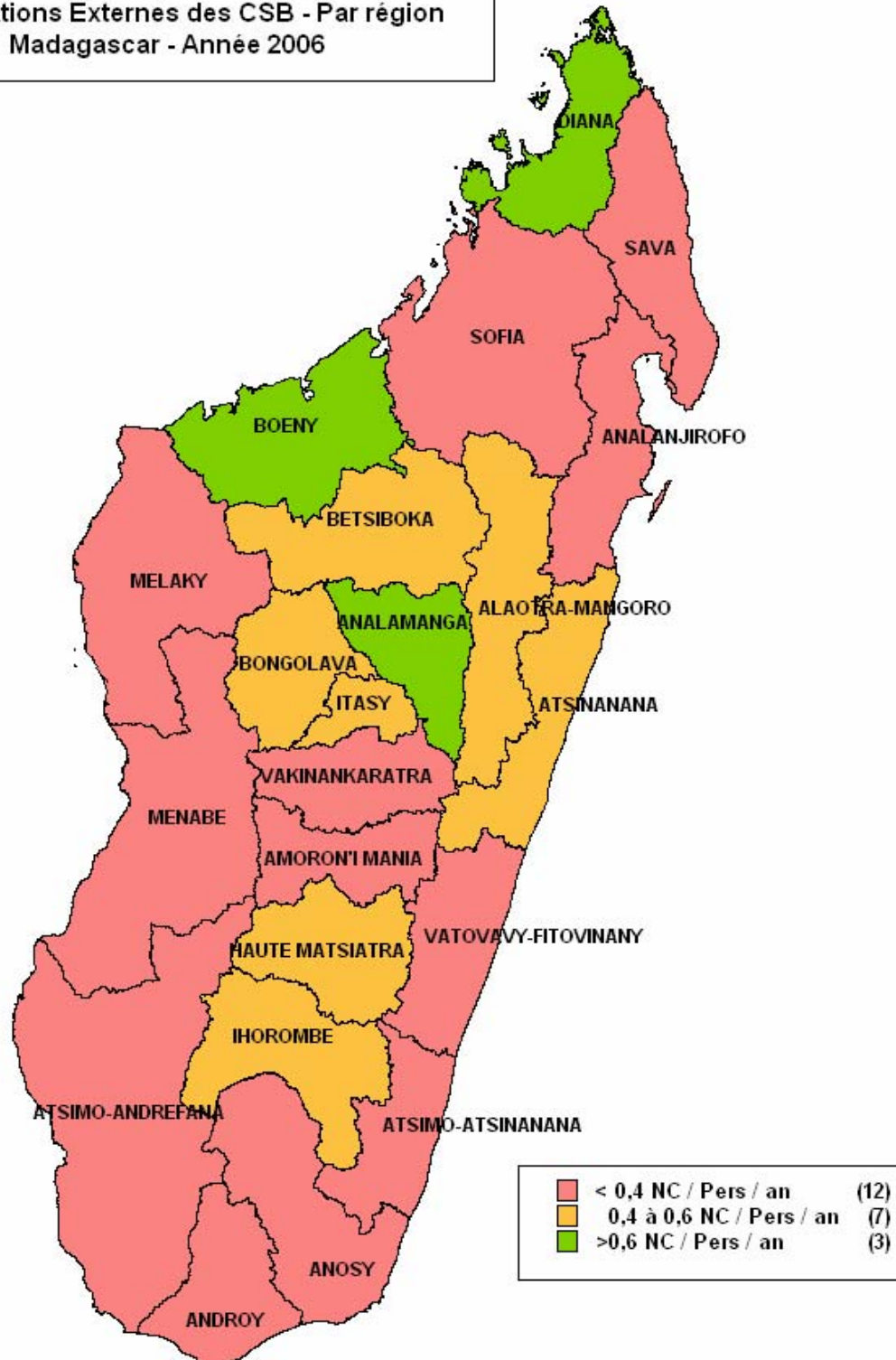

3.2.2. ACTIVITES PREVENTIVES

**Tableau 005. UTILISATION DES SERVICES DE CONSULTATIONS PRENATALES
AU NIVEAU CSB - PAR REGION - Année 2006**

Région	Grossesses Attendues	Nouvelles Inscrites en CPN	
		Nombre	Taux d'Utilisation, %
ANALAMANGA	121 557	60 674	49,9
VAKINAKARATRA	75 018	49 394	65,8
ITASY	33 471	22 686	67,8
BONGOLAVA	18 978	14 171	74,7
DIANA	23 237	17 451	75,1
SAVA	38 521	27 462	71,3
HAUTE MATSIATRA	49 725	39 967	80,4
AMORON'I MANIA	30 848	21 887	71,0
VATOVAVY FITOVINANY	48 224	37 802	78,4
ATSIMO ATSINANANA	27 370	20 919	76,4
IHOROMBE	8 341	7 133	85,5
BOENY	25 072	21 487	85,7
SOFIA	43 001	29 886	69,5
BETSIBOKA	10 730	8 905	83,0
MELAKY	7 999	3 132	39,2
ATSINANANA	52 358	38 227	73,0
ALAO TRA MANGORO	41 119	36 729	89,3
ANALANJIROFO	41 159	27 781	67,5
ATSIMO ANDREFANA	47 459	32 153	67,7
MENABE	18 831	4 317	22,9
ANDROY	22 393	14 250	63,6
ANOSY	25 547	13 210	51,7
TOTAL PAYS	810 958	549 623	67,8

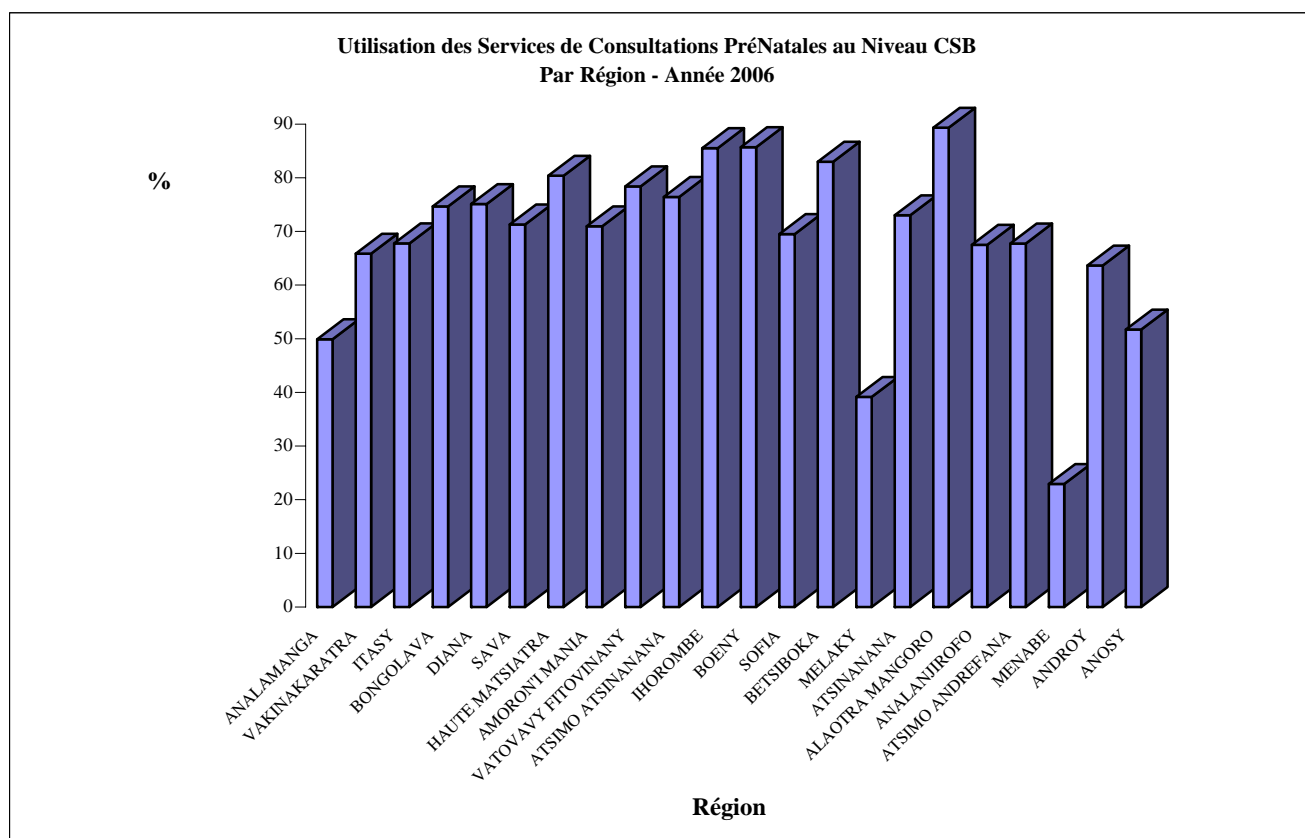

**Tableau 006. NAISSANCES PROTEGEES CONTRE LE TETANOS NEONATAL
AU NIVEAU CSB - PAR REGION - Année 2006**

Région	Grossesses Attendues	Nombre de Femmes Enceintes ayant Reçu ATT2 et +	
		Nombre	% Naissances Protégées
ANALAMANGA	121 557	47 328	38,9
VAKINAKARATRA	75 018	28 127	37,5
ITASY	33 471	15 410	46,0
BONGOLAVA	18 978	9 861	52,0
DIANA	23 237	17 515	75,4
SAVA	38 521	25 955	67,4
HAUTE MATSIATRA	49 725	25 686	51,7
AMORONI MANIA	30 848	13 873	45,0
VATOVAVY FITOVINANY	48 224	25 396	52,7
ATSIMO ATSIANANA	27 370	15 001	54,8
IHOROMBE	8 341	5 108	61,2
BOENY	25 072	15 419	61,5
SOFIA	43 001	19 264	44,8
BETSIBOKA	10 730	7 161	66,7
MELAKY	7 999	2 791	34,9
ATSIANANA	52 358	34 042	65,0
ALAO TRA MANGORO	41 119	25 443	61,9
ANALANJIROFO	41 159	23 199	56,4
ATSIMO ANDREFANA	47 459	25 861	54,5
MENABE	18 831	1 475	7,8
ANDROY	22 393	15 857	70,8
ANOSY	25 547	14 019	54,9
TOTAL PAYS	810 958	413 791	51,0

Taux d'Utilisation des Consultations
Prénatales des CSB - Par Région
Madagascar - Année 2006

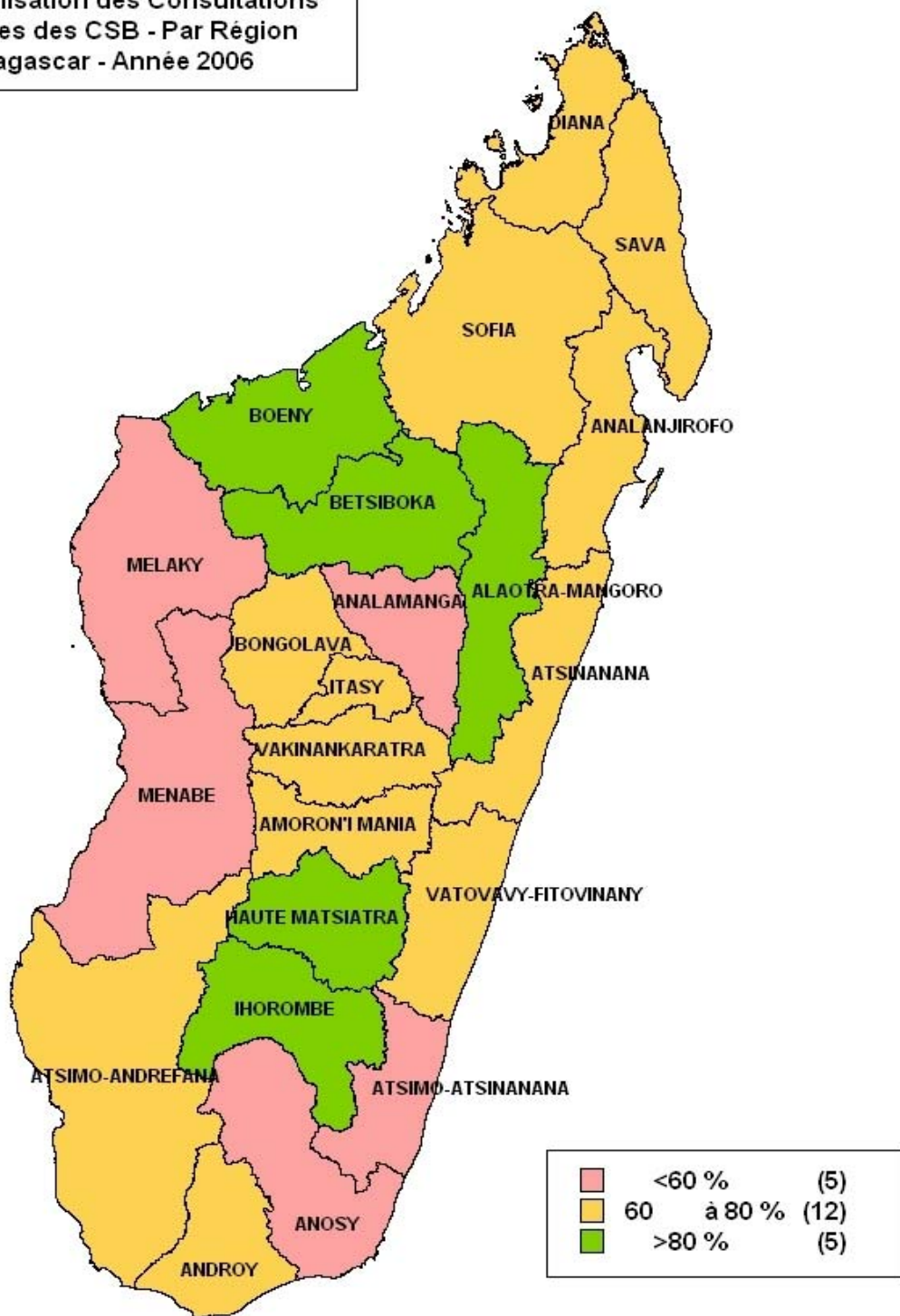

3.2.3. ACTIVITES DE MATERNITÉ ET CONSULTATIONS POSTNATALES

Tableau 007. UTILISATION DE LA MATERNITE AU NIVEAU CSB PAR REGION
Année 2006

Région	Nombre de Grossesses Attendues	Nombre d'Accouchements	Nombre d'Avortements	Taux d'Utilisation de la Maternité
ANALAMANGA	121 557	32 762	1 428	27,0
VAKINAKARATRA	75 018	19 246	874	25,7
ITASY	33 471	12 683	599	37,9
BONGOLAVA	18 978	5 017	362	26,4
DIANA	23 237	6 672	268	28,7
SAVA	38 521	9 533	423	24,7
HAUTE MATSIATRA	49 725	15 344	401	30,9
AMORON'I MANIA	30 848	6 875	382	22,3
VATOVAVY FITOVINANY	48 224	5 641	504	11,7
ATSIMO ATSIANANA	27 370	2 621	244	9,6
IHOROMBE	8 341	1 564	157	18,8
BOENY	25 072	8 214	369	32,8
SOFIA	43 001	7 072	413	16,4
BETSIBOKA	10 730	4 325	241	40,3
MELAKY	7 999	1 066	64	13,3
ATSIANANA	52 358	9 267	482	17,7
ALAO TRA MANGORO	41 119	12 557	539	30,5
ANALANJIROFO	41 159	8 042	223	19,5
ATSIMO ANDREFANA	47 459	7 739	400	16,3
MENABE	18 831	1 359	116	7,2
ANDROY	22 393	2 980	132	13,3
ANOSY	25 547	3 451	203	13,5
TOTAL PAYS	810 958	184 030	8 824	22,7



Tableau 008. ISSUES DES NAISSANCES AU NIVEAU CSB PAR REGION - Année 2006

Région	Accouchements	Nouveaux-nés Vivants			Morts-nés		Décès Maternels	
		Nombre	Enfants à poids < 2 500g		Nombre	%	Nombre	%
			Nombre	%				
ANALAMANGA	32 762	32 217	2 589	8,0	497	1,5	56	0,2
VAKINAKARATRA	19 246	19 024	1 061	5,6	309	1,6	17	0,1
ITASY	12 683	12 748	904	7,1	217	1,7	45	0,4
BONGOLAVA	5 017	4 981	237	4,8	99	2,0	3	0,1
DIANA	6 672	6 607	343	5,2	116	1,8	10	0,1
SAVA	9 533	9 384	569	6,1	246	2,6	75	0,8
HAUTE MATSIATRA	15 344	15 142	1 122	7,4	336	2,2	14	0,1
AMORON'I MANIA	6 875	6 756	560	8,3	159	2,4	29	0,4
VATOVAVY FITOVINANY	5 641	5 789	504	8,7	305	5,3	34	0,6
ATSIMO ATSINANANA	2 976	2 865	178	6,2	131	4,6	14	0,5
IHOROMBE	1 564	1 613	87	5,4	46	2,9	5	0,3
BOENY	8 214	8 156	382	4,7	170	2,1	32	0,4
SOFIA	8 869	8 635	405	4,7	245	2,8	11	0,1
BETSIBOKA	4 325	4 199	271	6,5	133	3,2	30	0,7
MELAKY	1 066	1 045	79	7,6	16	1,5	2	0,2
ATSINANANA	9 267	8 902	955	10,7	228	2,6	61	0,7
ALAOTRA MANGORO	12 557	12 322	655	5,3	301	2,4	19	0,2
ANALANJIROFO	8 042	7 839	586	7,5	195	2,5	21	0,3
ATSIMO ANDREFANA	7 739	7 504	371	4,9	210	2,8	21	0,3
MENABE	1 359	3 357	153	4,6	114	3,4	2	0,1
ANDROY	2 980	2 899	70	2,4	61	2,1	10	0,3
ANOSY	3 451	1 347	65	4,8	44	3,3	4	0,1
TOTAL PAYS	186 182	183 331	12 146	6,6	4 178	2,3	515	0,3

Tableau 009. PROPORTION DES REFEREES ET DES CONSULTATIONS POSTNATALES PAR RAPPORT AUX ACCOUCHEMENTS AU NIVEAU CSB - Année 2006

Région	Nombre d'Accouchements	Référés		Consultations Postnatales	
		Nombre	%	Nombre	%
ANALAMANGA	32 762	554	1,7	30 222	92,2
VAKINAKARATRA	19 246	192	1,0	12 250	63,6
ITASY	12 683	138	1,1	12 846	101,3
BONGOLAVA	5 017	52	1,0	3 876	77,3
DIANA	6 672	175	2,6	3 854	57,8
SAVA	9 533	137	1,4	5 472	57,4
HAUTE MATSIATRA	15 344	148	1,0	11 847	77,2
AMORON'I MANIA	6 875	80	1,2	6 377	92,8
VATOVAVY FITOVINANY	5 641	106	1,9	5 827	103,3
ATSIMO ATSINANANA	2 976	34	1,1	1 395	46,9
IHOROMBE	1 564	15	1,0	907	58,0
BOENY	8 214	337	4,1	5 704	69,4
SOFIA	8 869	102	1,2	3 529	39,8
BETSIBOKA	4 325	62	1,4	1 756	40,6
MELAKY	1 066	11	1,0	447	41,9
ATSINANANA	9 267	221	2,4	4 345	46,9
ALAOTRA MANGORO	12 557	127	1,0	9 824	78,2
ANALANJIROFO	8 042	96	1,2	4 843	60,2
ATSIMO ANDREFANA	7 739	100	1,3	2 252	29,1
MENABE	1 359	5	0,4	338	24,9
ANDROY	2 980	26	0,9	818	27,4
ANOSY	3 451	26	0,8	847	24,5
TOTAL PAYS	186 182	2 744	1,5	129 576	69,6

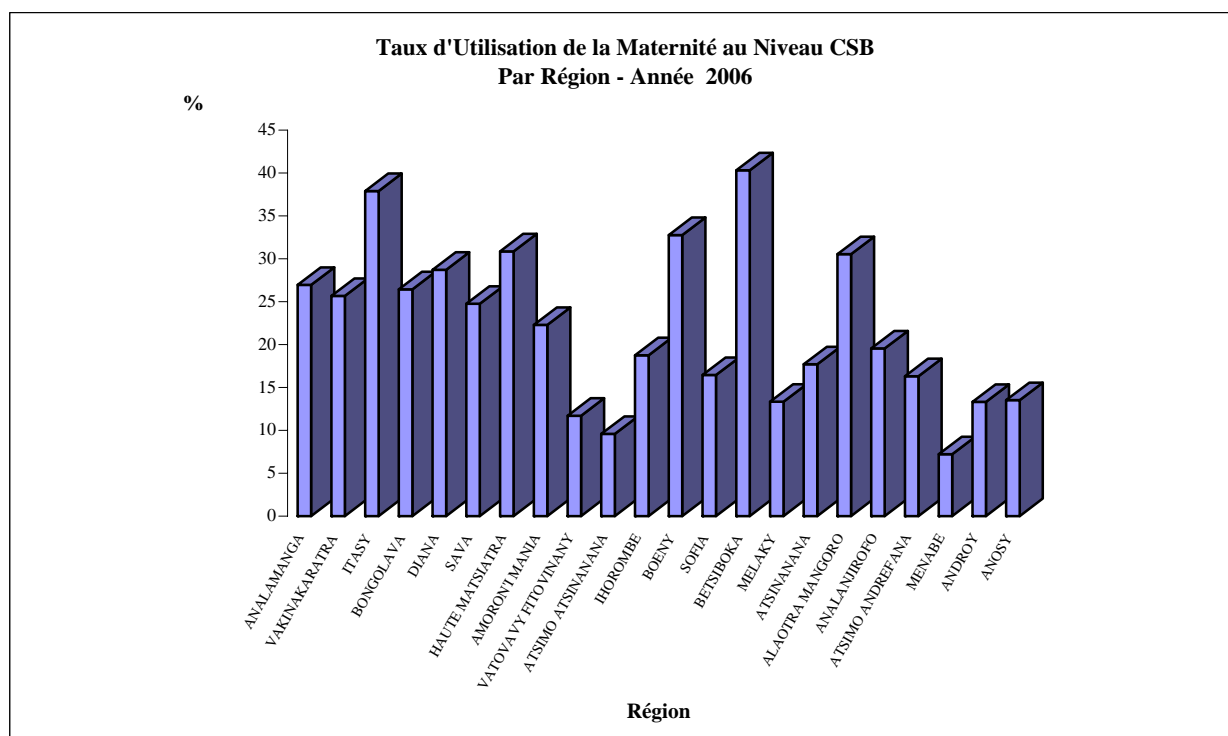
Taux d'utilisation de la Maternité
 au niveau des CSB - Par Région
 Madagascar - Année 2006

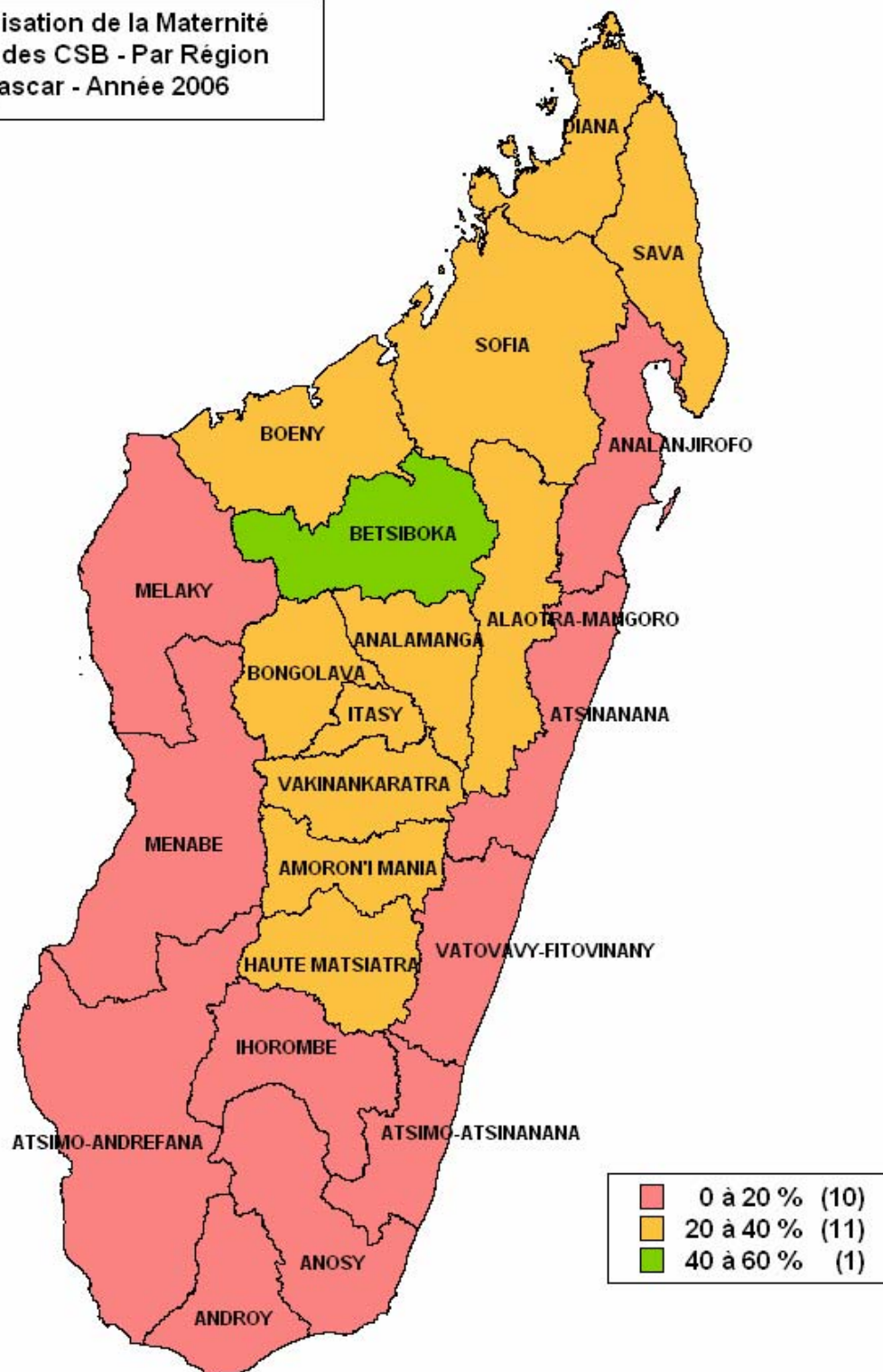

3.2.4. ACTIVITES DE PLANIFICATION FAMILIALE

Tableau 010. COUVERTURE CONTRACEPTIVE AU NIVEAU CSB PAR REGION - Année 2006

Région	Femme en Age de Procréer (15-49 ans)	Nombre d'Utilisateurs Réguliers	Taux de Couverture Contraceptive (%)	Nombre de Nouveaux Utilisateurs	Nombre de Perdues de Vue
ANALAMANGA	632 102	84 280	13,3	42 884	3 800
VAKINAKARATRA	387 330	42 786	11,0	25 834	700
ITASY	171 073	21 911	12,8	14 653	305
BONGOLAVA	97 370	10 918	11,2	8 027	146
DIANA	118 767	18 586	15,6	10 528	992
SAVA	196 885	14 436	7,3	13 475	438
HAUTE MATSIATRA	254 154	19 541	7,7	17 593	571
AMORON'I MANIA	157 673	17 382	11,0	11 055	542
VATOVAVY FITOVINANY	246 470	10 882	4,4	15 744	571
ATSIMO ATSIANANA	94 066	711	0,8	3 337	46
IHOROMBE	42 630	4 399	10,3	2 772	254
BOENY	128 135	15 924	12,4	10 183	294
SOFIA	337 937	5 264	1,6	6 450	180
BETSIBOKA	54 841	1 481	2,7	3 246	218
MELAKY	256 844	2 592	1,0	2 600	77
ATSIANANA	267 609	13 706	5,1	12 946	888
ALAO TRA MANGORO	210 169	26 926	12,8	18 103	1 110
ANALANJIROFO	210 364	14 163	6,7	15 231	1 143
ATSIMO ANDREFANA	242 565	11 165	4,6	12 144	664
MENABE	196 696	4 345	2,2	2 495	244
ANDROY	114 448	2 349	2,1	2 630	86
ANOSY	130 573	5 824	4,5	7 394	664
TOTAL PAYS	4 548 701	349 571	7,7	259 324	13 933

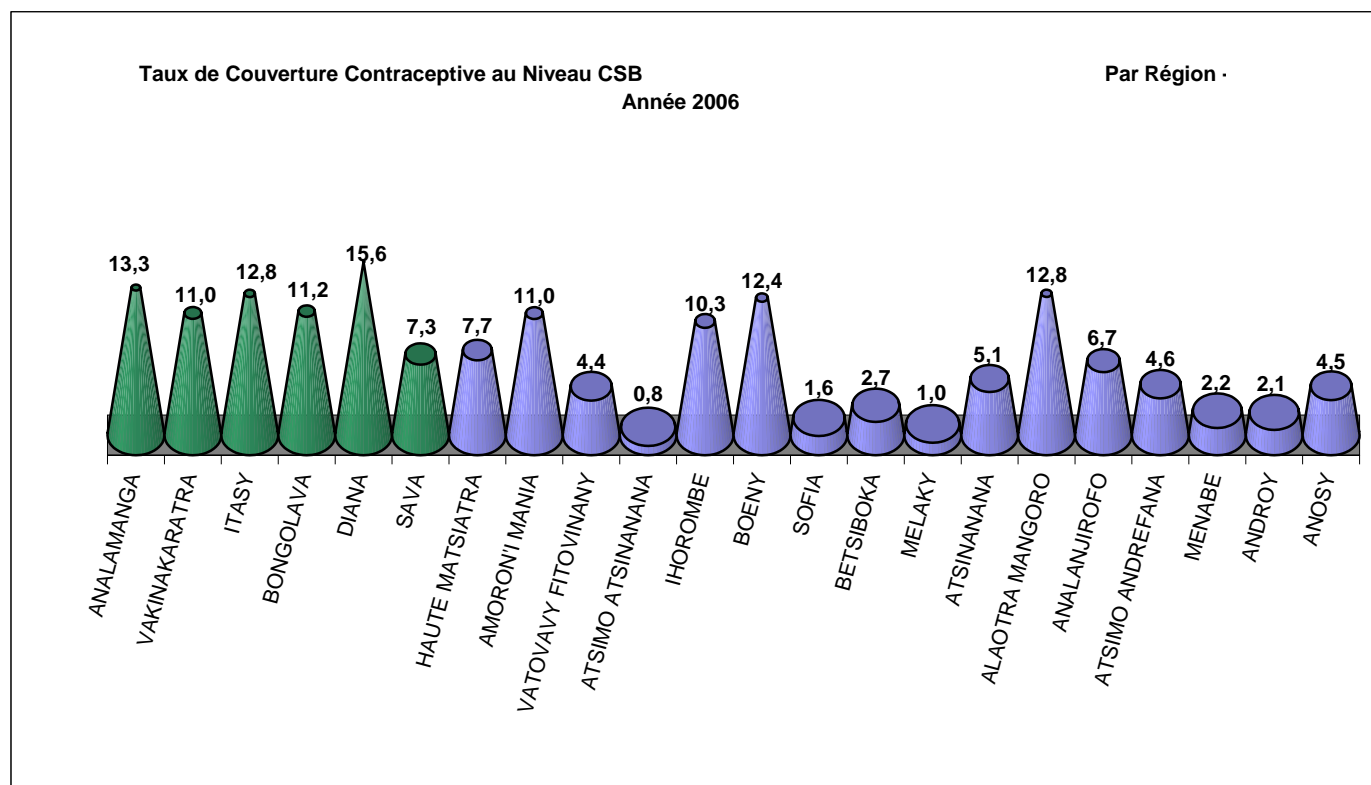

Taux d'Utilisation du Planning Familial
 au niveau CSB - Par Région
 Madagascar - Année 2006

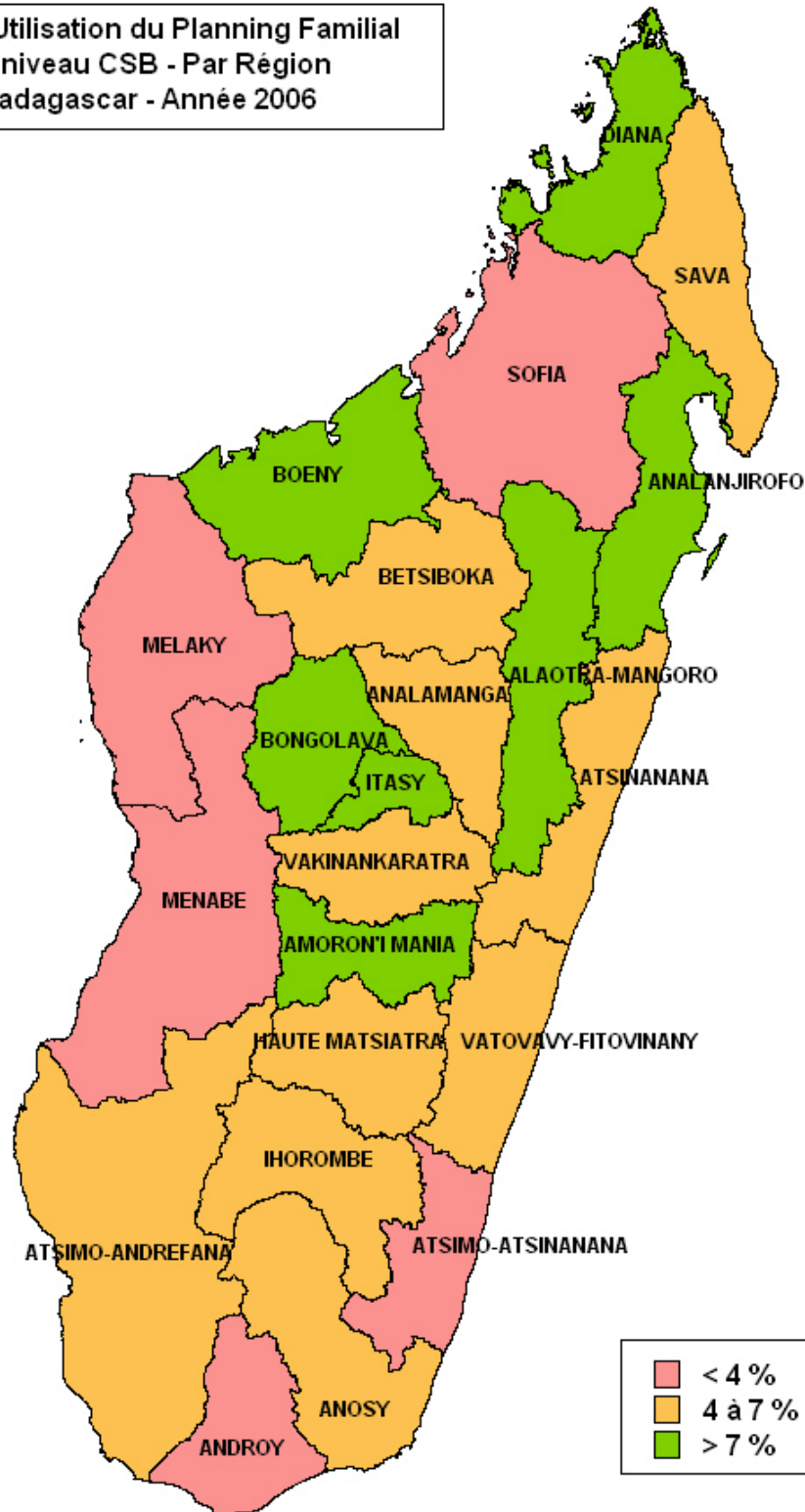

**Tableau 011. NOMBRE DE COUPLES ANNEE PROTECTION PAR METHODE AU NIVEAU CSB PAR REGION
Madagascar - Année 2006**

Région	Contraceptifs Oraux		Contraceptifs Injectables		Spermicides		Préservatifs		DIU	
	Nb U.C	Nb CAP	Nb U.C	Nb CAP	Nb U.C	Nb CAP	Nb U.C	Nb CAP	Nb U.C	Nb CAP
ANALAMANGA	9 623	642	1 636	409	2 531	17	195	1	48	182
VAKINAKARATRA	40 908	2 727	35 692	8 923	190	1	19 416	129	67	255
ITASY	26 501	1 767	33 571	8 393	1 782	12	4 268	28	3	11
BONGOLAVA	618	41	1 832	458	10	0	152	1	2	8
DIANA	38 800	2 587	24 019	6 005	2 275	15	3 767	25	54	205
SAVA	23 528	1 569	19 974	4 994	146	1	365	2	27	103
HAUTE MATSIATRA	185	12	389	97		0		0	54	205
AMORONI MANIA	25 457	1 697	30 032	7 508	126	1	2 713	18	26	99
VATOVAVY FITOVINANY	5 203	347	7 732	1 933	160	1	212	1	13	49
ATSIMO ATSINANANA	1 956	130	2 193	548	50	0	10	0	29	110
IHOROMBE	1 700	113	2 533	633	155	1	240	2	2	8
BOENY	23 236	1 549	24 829	6 207	895	6	3 434	23	7	27
SOFIA	12 442	829	18 639	4 660	658	4	223	1	5	19
BETSIBOKA	8 362	557	10 393	2 598	492	3	1 199	8	0	0
MELAKY	3 451	230	5 266	1 317		0	223	1	288	1 094
ATSINANANA	53 099	3 540	41 875	10 469	1 063	7	5 755	38	82	312
ALAO TRA MANGORO	45 980	3 065	65 633	16 408	670	4	3 660	24	173	657
ANALANJIROFO	54 287	3 619	6 649	1 662	1 270	8	4 384	29	49	186
ATSIMO ANDREFANA	67	4	64	16		0		0	113	429
MENABE	4 366	291	1 472	368	59	0	123	1	1	4
ANDROY	6 693	446	4 887	1 222	425	3	1 887	13	9	34
ANOSY	13 005	867	12 321	3 080	334	2	1 970	13	7	27
TOTAL PAYS	399 467	26 631	351 631	87 908	13 291	89	54 196	361	1 059	4 024

*Nb U.C = Nombre d'Unités Consommées ; Nb CAP = Nombre de Couples-Année-Protection

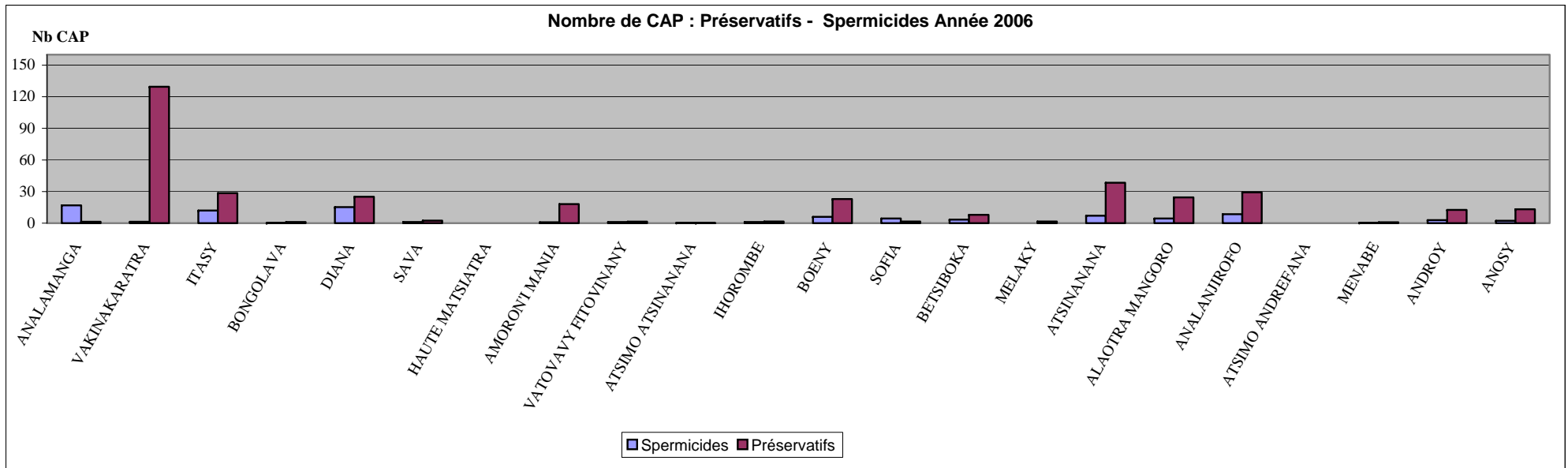
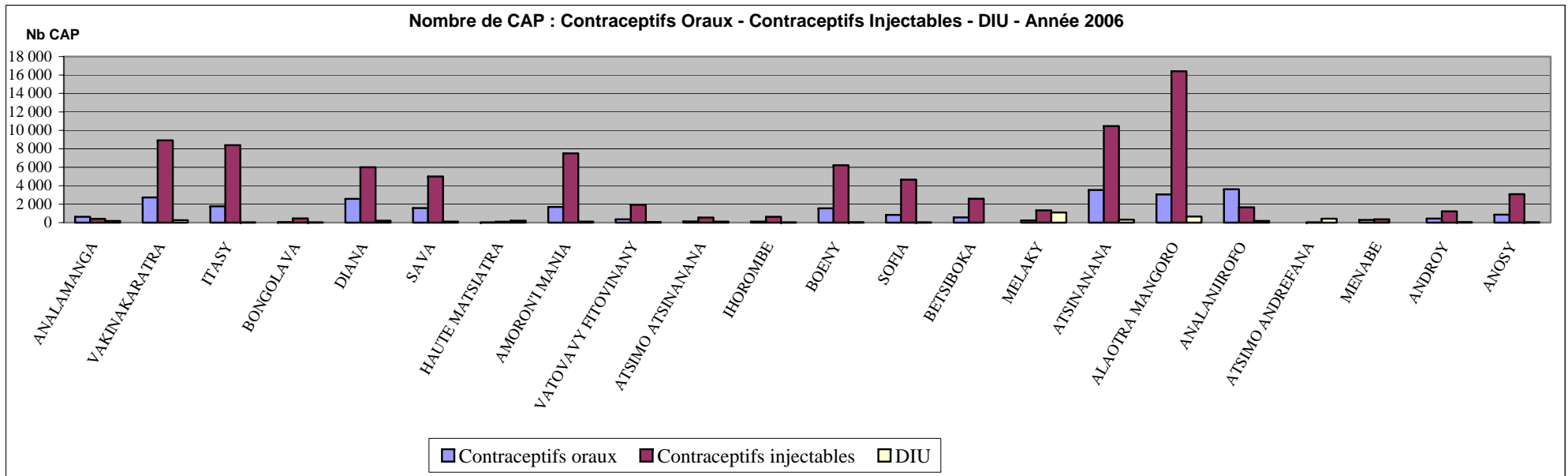

3.2.5. SURVEILLANCE NUTRITIONNELLE DES ENFANTS DE 0 A 3 ANS

**Tableau 012. UTILISATION DE LA SURVEILLANCE NUTRITIONNELLE DES ENFANTS DE 0 à 3 ANS
AU NIVEAU CSB PAR REGION - Année 2006**

Région	Populations Cibles		Nouveaux Inscrits				Enfants ayant Reçu Vit A
	0-11 mois	1-3 ans	0 - 11 mois		1 - 3 ans		
			Nombre	%	Nombre	%	
ANALAMANGA	108 050	324 154	85 390	79,0	33 551	10,4	105 139
VAKINAKARATRA	66 681	200 048	44 929	67,4	14 835	7,4	83 179
ITASY	29 751	89 255	31 910	107,3	4 443	5,0	1 101
BONGOLAVA	16 869	50 609	11 304	67,0	6 992	13,8	3 277
DIANA	20 656	61 966	18 486	89,5	4 124	6,7	4 121
SAVA	34 241	102 723	33 507	97,9	10 872	10,6	5 358
HAUTE MATSIATRA	44 201	132 602	39 213	88,7	8 101	6,1	17 702
AMORONI MANIA	27 421	82 264	17 887	65,2	2 912	3,5	322
VATOVAVY FITOVINANY	42 865	128 594	22 444	52,4	7 860	6,1	7 728
ATSIMO ATSINANANA	24 328	72 986	12 824	52,7	6 921	9,5	4 025
IHOROMBE	7 414	22 242	6 692	90,3	1 014	4,6	3 640
BOENY	22 284	66 854	21 895	98,3	7 907	11,8	6 099
SOFIA	38 225	114 671	15 572	40,7	7 879	6,9	846
BETSIBOKA	9 538	28 613	13 533	141,9	4 097	14,3	
MELAKY	7 109	21 329	2 885	40,6	3 956	18,5	
ATSINANANA	46 541	139 622	31 104	66,8	19 836	14,2	7 276
ALAOTRA MANGORO	36 551	109 653	37 447	102,5	13 466	12,3	1 852
ANALANJIROFO	36 585	109 755	31 307	85,6	8 671	7,9	
ATSIMO ANDREFANA	42 184	126 554	34 881	82,7	14 603	11,5	59 098
MENABE	16 738	50 216	1 364	8,1	541	1,1	
ANDROY	19 904	59 711	9 959	50,0	7 728	12,9	
ANOSY	22 708	68 125	14 110	62,1	10 517	15,4	2 420
TOTAL PAYS	720 844	2 162 546	538 643	74,7	200 826	9,3	313 183

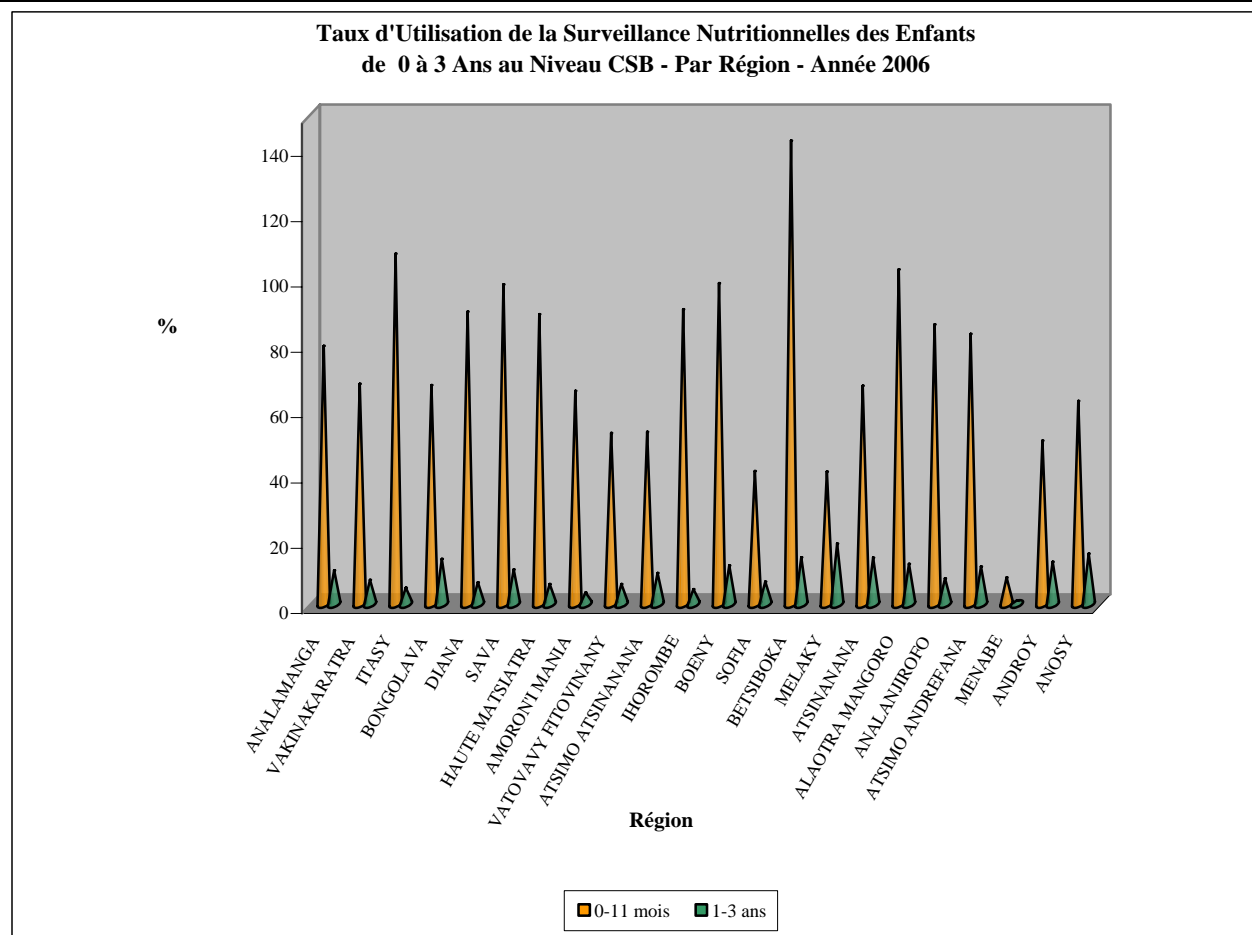

Taux d'Utilisation de la
Surveillance Nutritionnelle des Enfants
dans les CSB - Par Région
Madagascar - Année 2006



Tableau 013. PROPORTION DES ENFANTS 0 - 4 ANS MALNUTRIS VUS EN CONSULTATIONS EXTERNES DES CSB - PAR REGION - Année 2006

Région	Nombre des Enfants 0-4 ans Pesés en CE	Bande Jaune		Bande Rouge		Total	
		Nombre	%	Nombre	%	Nombre	%
ANALAMANGA	499 560	54 540	10,9	10 044	2,0	64 584	12,9
VAKINAKARATRA	138 247	16 005	11,6	3 511	2,5	19 516	14,1
ITASY	87 412	12 338	14,1	1 975	2,3	14 313	16,4
BONGOLAVA	54 486	6 519	12,0	1 270	2,3	7 789	14,3
DIANA	66 124	3 402	5,1	344	0,5	3 746	5,7
SAVA	53 943	3 257	6,0	505	0,9	3 762	7,0
HAUTE MATSIATRA	105 188	15 914	15,1	3 618	3,4	19 532	18,6
AMORONI MANIA	66 076	9 206	13,9	2 217	3,4	11 423	17,3
VATOVAVY FITOVINANY	67 000	11 829	17,7	2 308	3,4	14 137	21,1
ATSIMO ATSIANANA	37 883	6 303	16,6	2 052	5,4	8 355	22,1
IHOROMBE	29 454	4 105	13,9	1 119	3,8	5 224	17,7
BOENY	82 179	8 331	10,1	2 018	2,5	10 349	12,6
SOFIA	32 144	5 078	15,8	852	2,7	5 930	18,4
BETSIBOKA	22 954	4 312	18,8	741	3,2	5 053	22,0
MELAKY	9 590	1 319	13,8	234	2,4	1 553	16,2
ATSIANANA	102 516	17 752	17,3	3 782	3,7	21 534	21,0
ALAO TRA MANGORO	110 112	16 302	14,8	3 308	3,0	19 610	17,8
ANALANJIROFO	50 890	7 005	13,8	937	1,8	7 942	15,6
ATSIMO ANDREFANA	111 463	11 342	10,2	2 229	2,0	13 571	12,2
MENABE	8 088	848	10,5	177	2,2	1 025	12,7
ANDROY	23 492	3 319	14,1	862	3,7	4 181	17,8
ANOSY	26 889	4 573	17,0	1 217	4,5	5 790	21,5
TOTAL PAYS	1 785 690	223 599	12,5	45 320	2,5	268 919	15,1

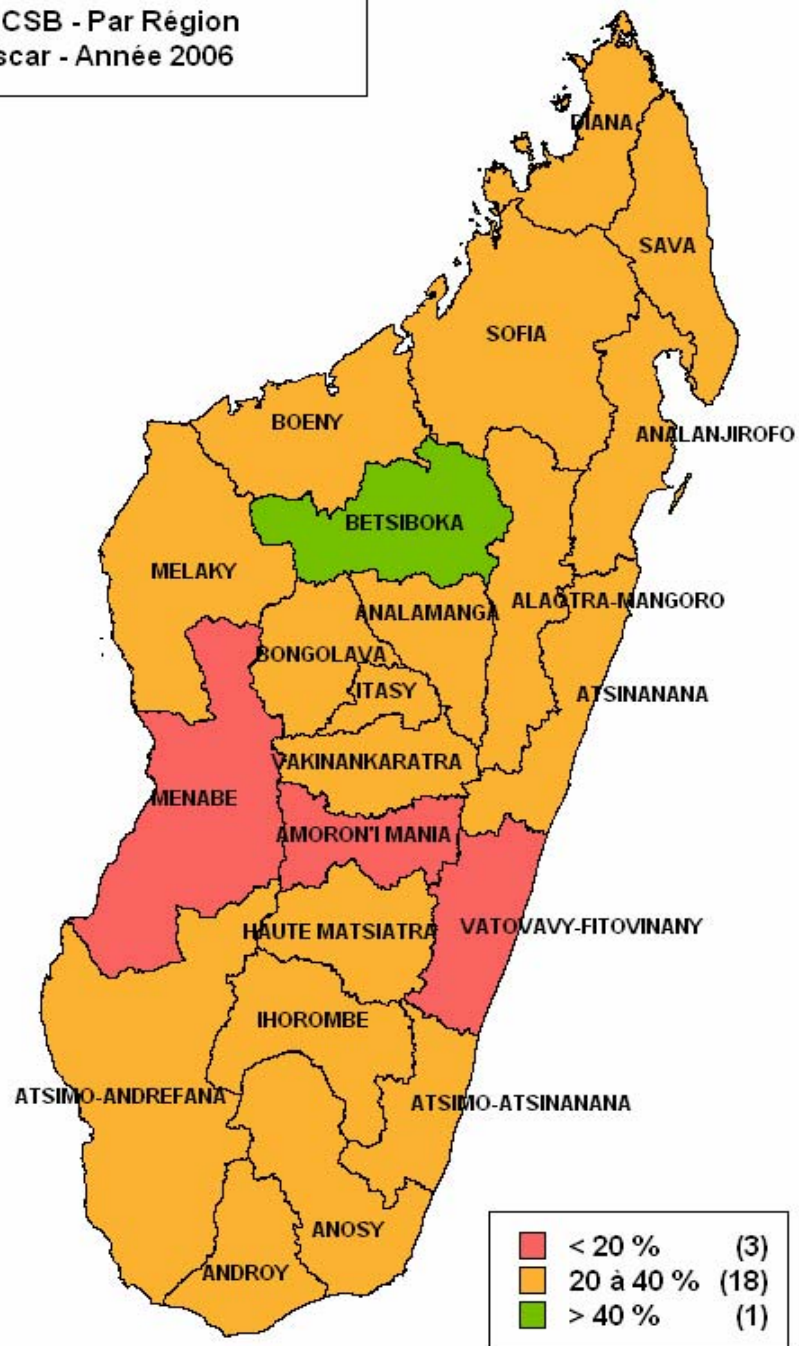
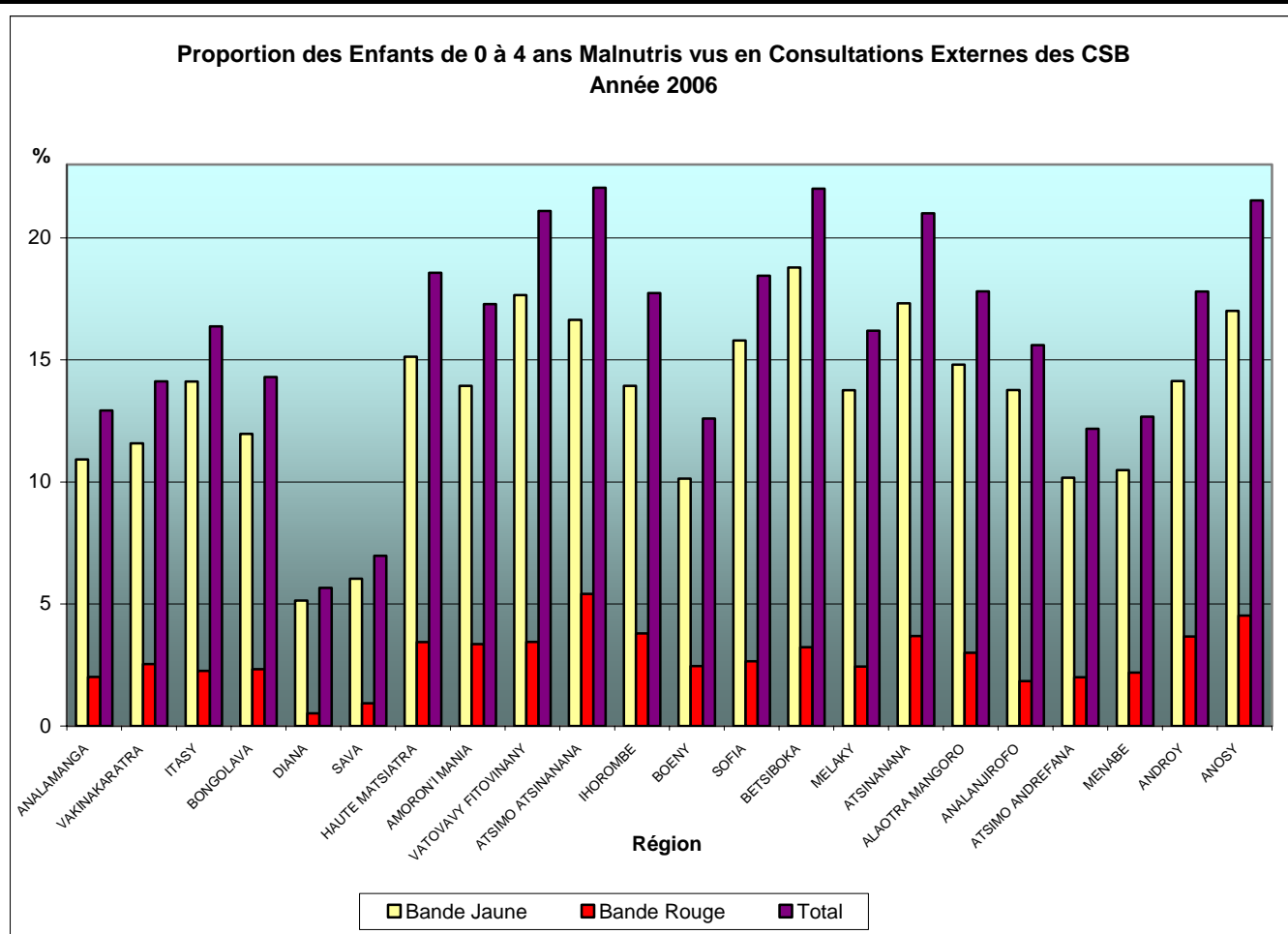

3.2.6. ACTIVITES DE VACCINATION

**Tableau 014. COUVERTURE VACCINALE CHEZ LES ENFANTS 0 A 11 MOIS
AU NIVEAU CSB - PAR REGION - Année 2006**

Région	Population 0-11 m	BCG		POLIO 3		DTC3		Rougeole	
		Nb	%	Nb	%	Nb	%	Nb	%
ANALAMANGA	108 050	82 554	76,4	80 949	74,9	81 335	75,3	77 689	71,9
VAKINAKARATRA	66 681	60 568	90,8	52 982	79,5	52 975	79,4	59 738	89,6
ITASY	29 751	26 987	90,7	24 732	83,1	24 679	83,0	23 399	78,6
BONGOLAVA	16 869	17 401	103,2	16 716	99,1	16 627	98,6	14 217	84,3
DIANA	20 656	22 803	110,4	18 817	91,1	18 798	91,0	16 472	79,7
SAVA	34 241	32 175	94,0	26 853	78,4	26 826	78,3	27 122	79,2
HAUTE MATSIATRA	44 201	43 847	99,2	38 946	88,1	39 282	88,9	30 996	70,1
AMORONI MANIA	27 421	22 902	83,5	21 522	78,5	21 461	78,3	19 881	72,5
VATOVAVY FITOVINANY	42 865	36 992	86,3	33 088	77,2	32 978	76,9	28 480	66,4
ATSIMO ATSIANANA	24 328	20 600	84,7	18 778	77,2	18 960	77,9	14 718	60,5
IHOROMBE	7 414	9 072	122,4	8 159	110,0	8 289	111,8	7 223	97,4
BOENY	22 284	19 142	85,9	15 359	68,9	15 634	70,2	13 775	61,8
SOFIA	38 225	28 120	73,6	19 381	50,7	19 877	52,0	14 483	37,9
BETSIBOKA	9 538	10 766	112,9	7 094	74,4	7 292	76,5	6 302	66,1
MELAKY	7 109	4 458	62,7	1 237	17,4	4 315	60,7	3 879	54,6
ATSINANANA	46 541	37 527	80,6	33 614	72,2	33 781	72,6	31 013	66,6
ALAO TRA MANGORO	36 551	37 168	101,7	32 928	90,1	33 118	90,6	29 044	79,5
ANALANJIROFO	36 585	35 181	96,2	32 977	90,1	33 925	92,7	30 252	82,7
ATSIMO ANDREFANA	42 184	36 195	85,8	29 813	70,7	30 031	71,2	25 319	60,0
MENABE	16 738	1 657	9,9	1 591	9,5	1 671	10,0	1 337	8,0
ANDROY	19 904	16 264	81,7	14 421	72,5	13 775	69,2	12 905	64,8
ANOSY	22 708	18 777	82,7	15 000	66,1	15 193	66,9	14 147	62,3
TOTAL PAYS	720 844	621 156	86,2	544 957	75,6	550 822	76,4	502 391	69,7

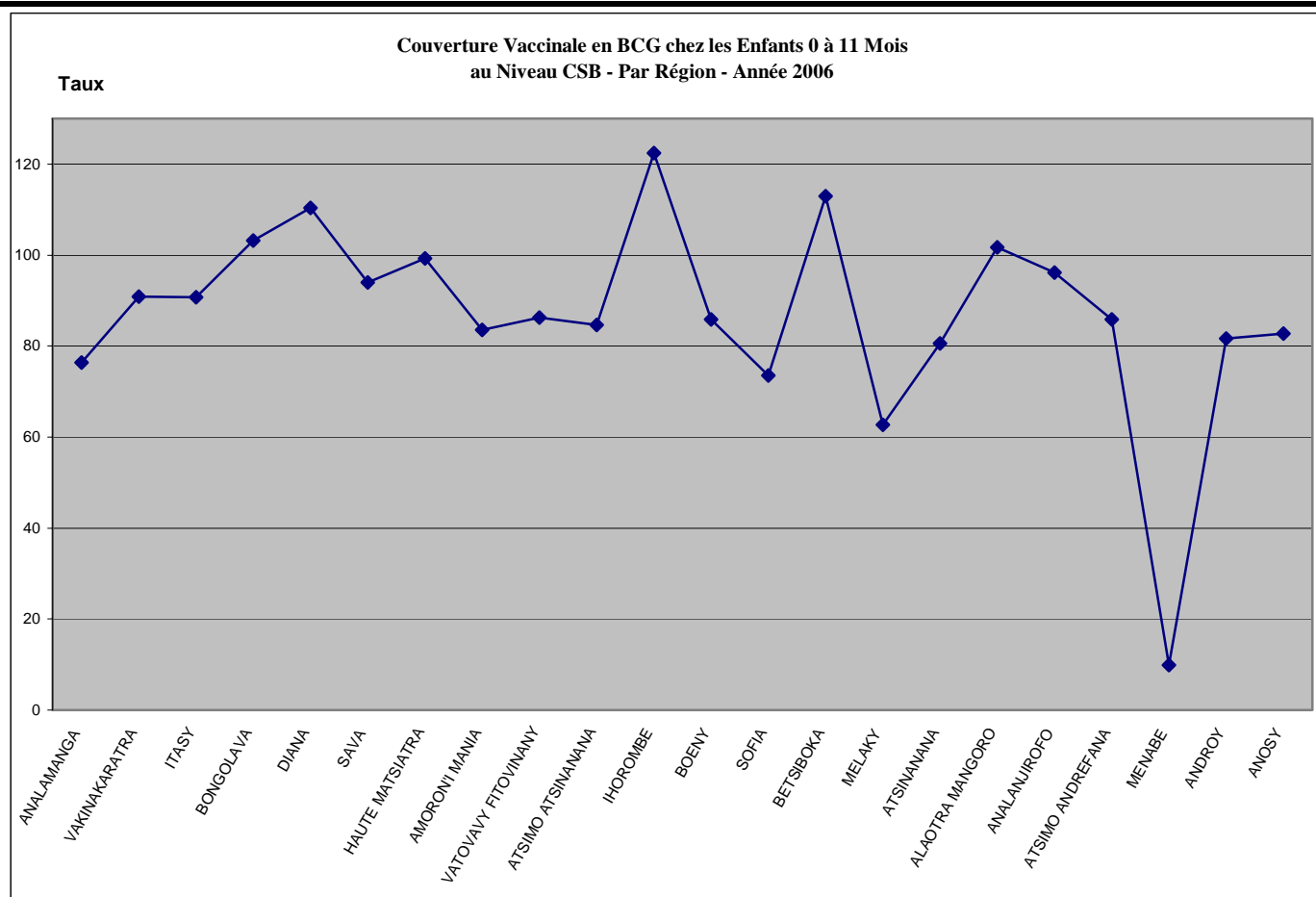

Couverture Vaccinale en Polio3 chez les Enfants 0 à 11 Mois au Niveau CSB - Par Région - Année 2006

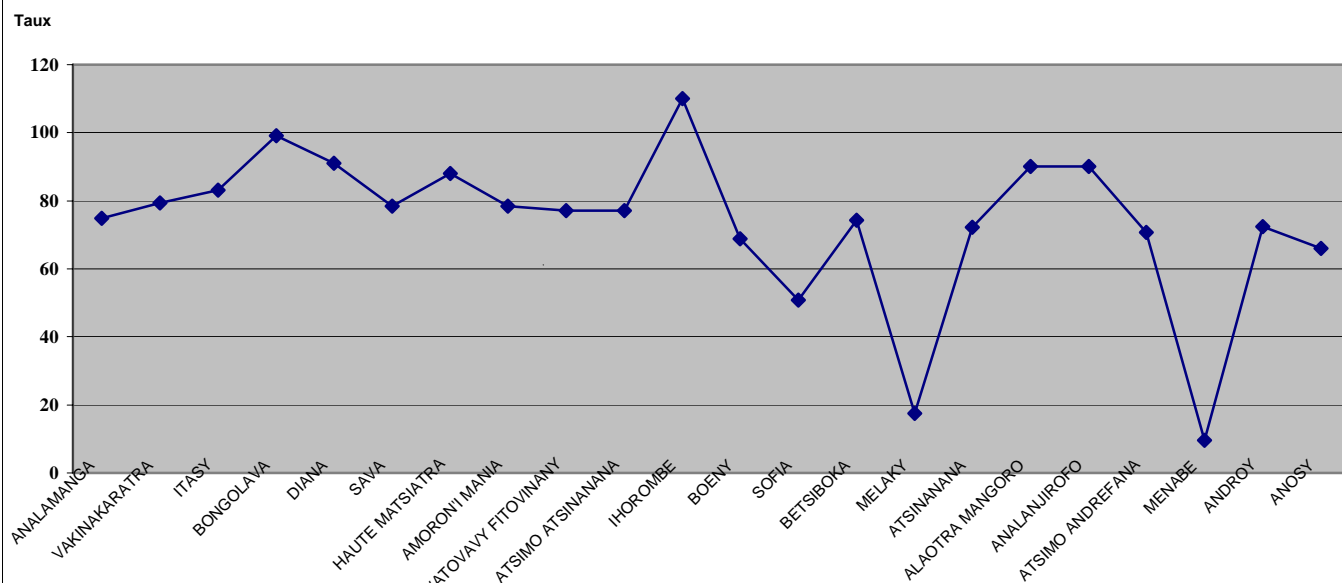

Couverture Vaccinale en DTC3 chez les Enfants 0 à 11 Mois au Niveau CSB - Par Région - Année 2006

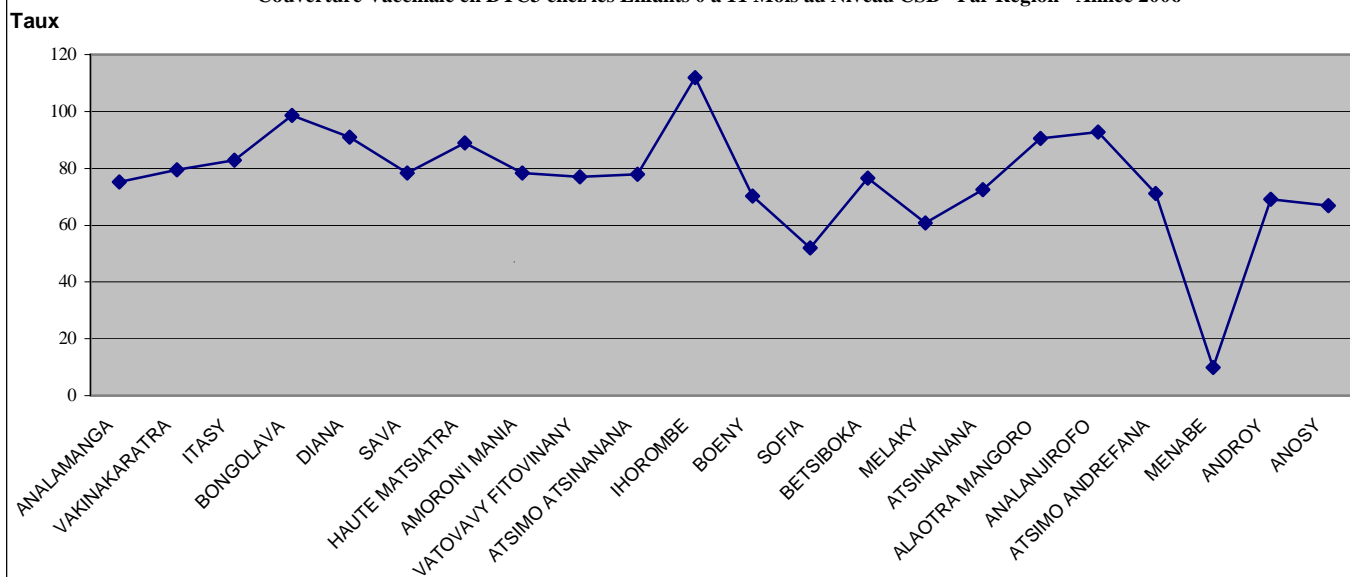

Couverture Vaccinale en Rougeole chez les Enfants 0 à 11 Mois au Niveau CSB - Par Région - Année 2006



Tableau 015. COUVERTURE VACCINALE ANTI-TETANIQUE CHEZ LES FEMMES ENCEINTES AU NIVEAU CSB PAR REGION - Année 2006

Région	Nombre de Grossesses Attendues	Nombre de Femmes Enceintes Vaccinées ATT2 et +	Taux de Couverture en ATT2 et + (%)
ANALAMANGA	121 557	47 328	38,9
VAKINAKARATRA	75 018	28 127	37,5
ITASY	33 471	15 410	46,0
BONGOLAVA	18 978	9 861	52,0
DIANA	23 237	17 515	75,4
SAVA	38 521	25 955	67,4
HAUTE MATSIATRA	49 725	25 686	51,7
AMORONI MANIA	30 848	13 873	45,0
VATOVAVY FITOVINANY	48 224	25 396	52,7
ATSIMO ATSIANANA	27 370	15 001	54,8
IHOROMBE	8 341	5 108	61,2
BOENY	25 072	15 419	61,5
SOFIA	43 001	19 264	44,8
BETSIBOKA	10 730	7 161	66,7
MELAKY	7 999	2 791	34,9
ATSIANANA	52 358	34 042	65,0
ALAO TRA MANGORO	41 119	25 443	61,9
ANALANJIROFO	41 159	23 199	56,4
ATSIMO ANDREFANA	47 459	25 861	54,5
MENABE	18 831	1 475	7,8
ANDROY	22 393	15 857	70,8
ANOSY	25 547	14 019	54,9
TOTAL PAYS	810 958	413 791	51,0

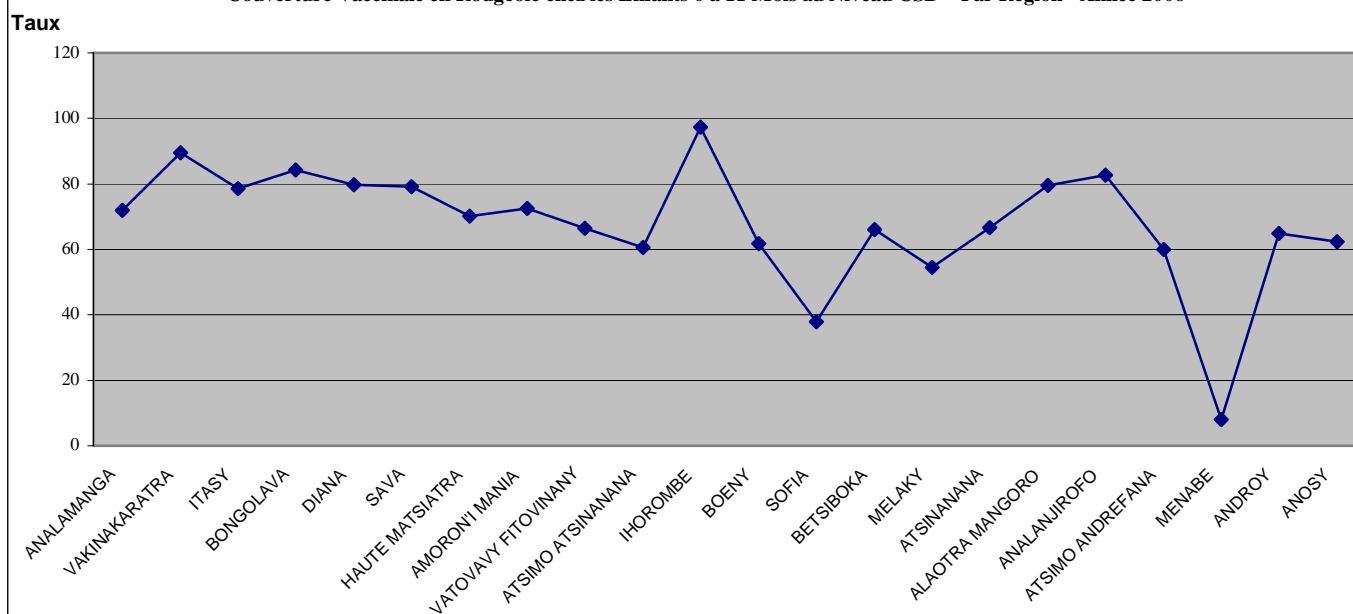
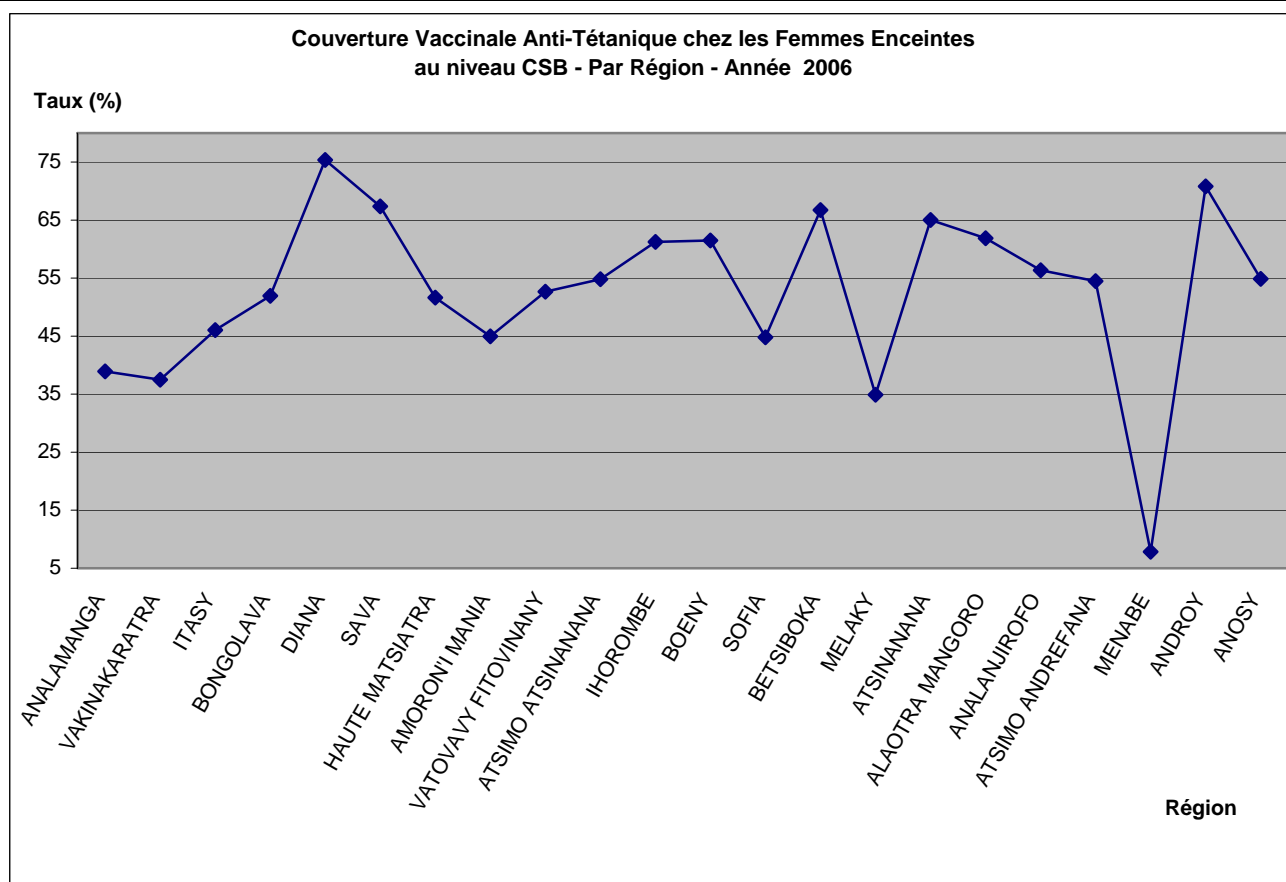

3.2.7. PARTICIPATION FINANCIERE DES USAGERS DANS LES CSB

Tableau 016. TAUX DE SATISFACTION DES ORDONNANCES PRESCRITES ET RECETTE MOYENNE PAR ORDONNANCE SERVIE AU NIVEAU DES CSB - PAR REGION - Année 2006

Région	Ordonnances Prescrites	Ordonnances Servies	Taux de Satisfaction	Recettes Médicaments	Recette Moyenne par Ordonnances Servies
ANALAMANGA	1 721 680	838 671	48,7	583 901 663	696
VAKINAKARATRA	537 734	436 292	81,1	289 183 300	663
ITASY	274 976	259 003	94,2	221 894 941	857
BONGOLAVA	164 610	77 905	47,3	78 541 185	1 008
DIANA	303 155	117 342	38,7	173 938 860	1 482
SAVA	148 017	101 087	68,3	147 063 318	1 455
HAUTE MATSIATRA	373 291	281 584	75,4	256 316 037	910
AMORONI MANIA	248 853	200 254	80,5	148 728 279	743
VATOVAVY FITOVINANY	233 157	200 985	86,2	174 071 564	866
ATSIMO ATSINANANA	110 143	9 559	8,7	82 935 443	8 676
IHOROMBE	88 753	66 361	74,8	79 636 281	1 200
BOENY	228 140	189 093	82,9	336 244 898	1 778
SOFIA	107 252	77 994	72,7	113 831 781	1 459
BETSIBOKA	78 057	69 343	88,8	85 961 402	1 240
MELAKY	31 243	30 011	96,1	33 973 626	1 132
ATSINANANA	345 277	247 313	71,6	223 484 681	904
ALAO TRA MANGORO	300 479	267 704	89,1	208 364 160	778
ANALANJIROFO	185 120	153 049	82,7	198 040 114	1 294
ATSIMO ANDREFANA	283 280	233 192	82,3	381 728 884	1 637
MENABE	51 200	42 886	83,8	53 585 434	1 249
ANDROY	74 409	61 906	83,2	65 189 770	1 053
ANOSY	90 499	69 139	76,4	154 738 705	2 238
TOTAL PAYS	5 979 325	4 030 673	67,4	4 091 354 326	1 015



Tableau 017. EVOLUTION MENSUELLE DES RECETTES TOTALES AU NIVEAU CSB

MADAGASCAR - Année 2006

Mois	Recettes Médicaments	Autres Recettes	Recettes Totales
Janvier	424 847 806	21 532 766	446 380 572
Février	441 916 047	74 079 337	515 995 384
Mars	383 800 768	26 425 375	410 226 143
Avril	322 861 712	22 976 043	345 837 755
Mai	353 703 653	24 227 778	377 931 431
Juin	289 030 330	21 516 274	310 546 604
Juillet	287 748 932	21 279 767	309 028 699
Aôut	304 411 744	20 909 360	325 321 104
Sept.	311 308 110	19 443 189	330 751 299
Octobre	419 751 160	19 010 188	438 761 348
Novembre	323 609 767	20 389 360	343 999 127
Décembre	213 468 680	15 625 711	229 094 391
TOTAL	4 076 458 709	307 415 148	4 383 873 857

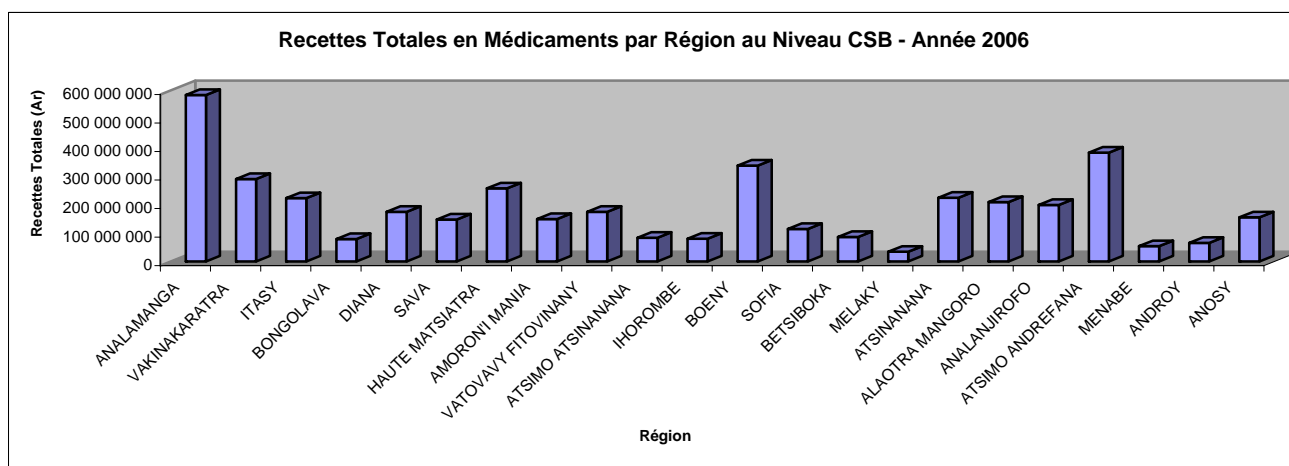
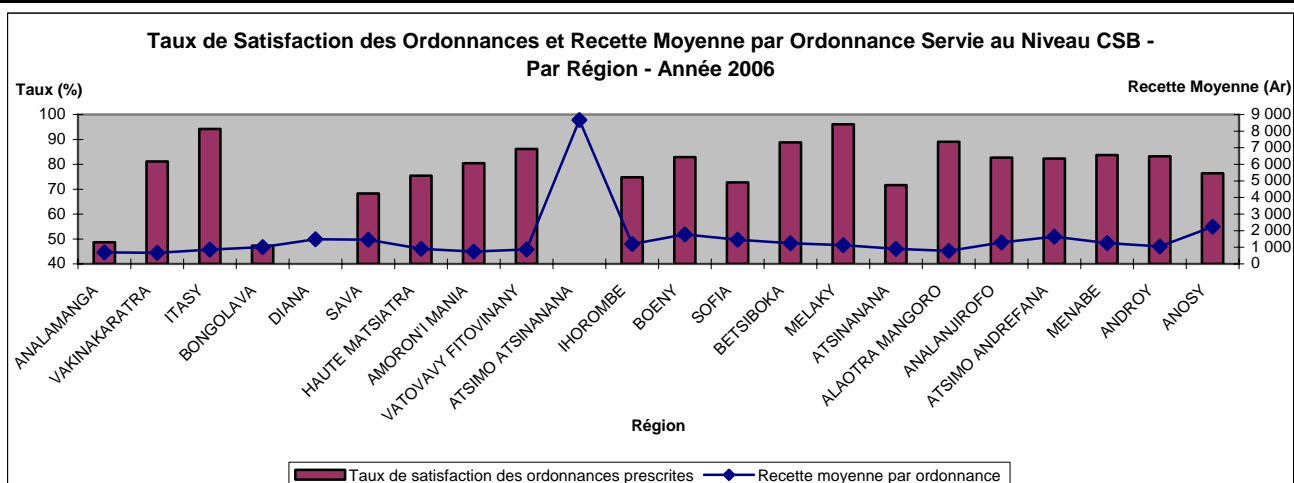
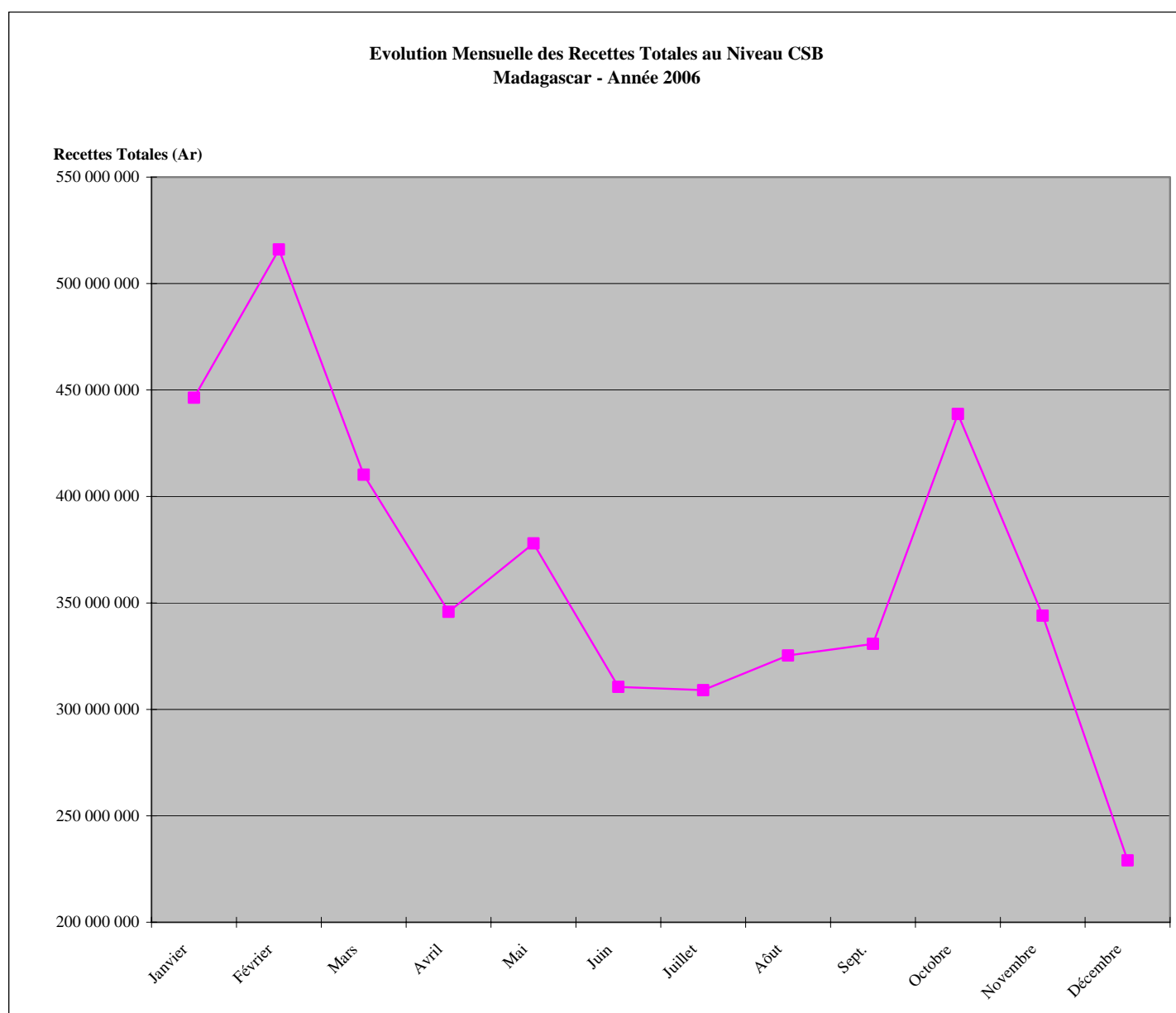

**Tableau 018. EVOLUTION MENSUELLE DES RECETTES TOTALES
AU NIVEAU CSB - REGION ANALAMANGA - Année 2006**

Mois	Recettes Médicaments	Autres Recettes	Recettes Totales
Janvier	51 919 671	4 136 917	56 056 588
Février	82 605 337	56 066 085	138 671 422
Mars	57 934 935	3 880 160	61 815 095
Avril	26 159 322	4 256 105	30 415 427
Mai	42 328 447	6 111 798	48 440 245
Juin	37 428 736	7 427 047	44 855 783
Juillet	35 947 699	7 492 095	43 439 794
Aôut	34 367 988	7 135 307	41 503 295
Sept.	35 540 712	6 986 367	42 527 079
Oct.	98 731 799	7 114 542	105 846 341
Nov.	41 326 008	6 106 957	47 432 965
Déc.	39 997 173	6 460 562	46 457 735
TOTAL	584 287 827	123 173 942	707 461 769

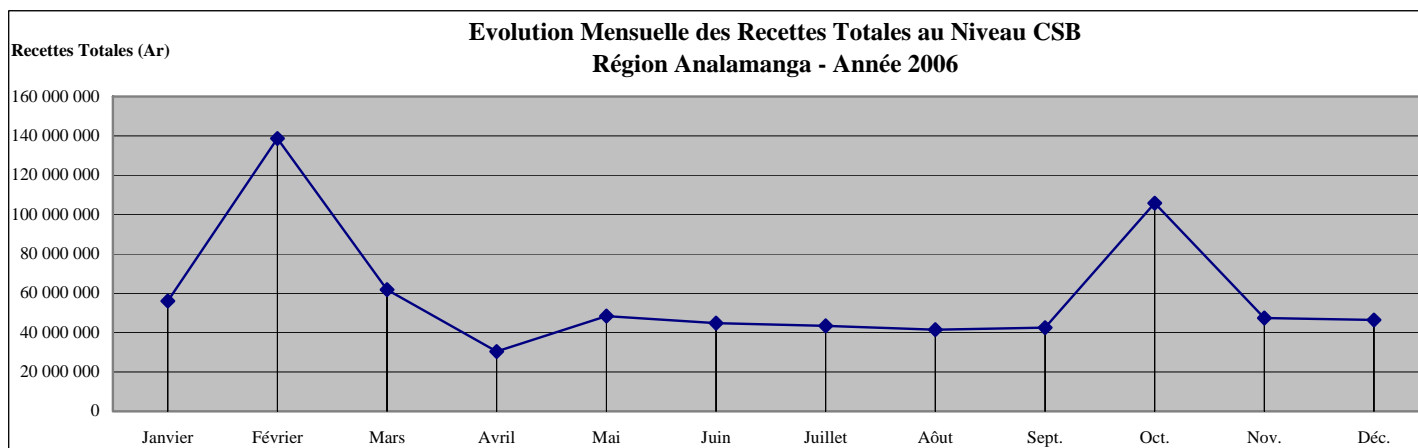

**Tableau 019. EVOLUTION MENSUELLE DES RECETTES TOTALES AU NIVEAU CSB
REGION VAKINANKARATRA - 2006**

Mois	Recettes Médicaments	Autres Recettes	Recettes Totales
Janvier	21 541 123	1 636 564	23 177 687
Février	24 723 056	1 959 738	26 682 794
Mars	22 421 725	2 096 581	24 518 306
Avril	20 824 057	1 810 018	22 634 075
Mai	28 569 120	2 118 353	30 687 473
Juin	24 760 681	2 448 721	27 209 402
Juillet	22 369 611	2 519 469	24 889 080
Aôut	20 955 509	1 898 921	22 854 430
Sept.	21 752 637	1 826 012	23 578 649
Oct.	37 381 953	1 742 636	39 124 589
Nov.	24 873 482	1 709 742	26 583 224
Déc.	19 010 346	1 952 518	20 962 864
TOTAL	289 183 300	23 719 273	312 902 573

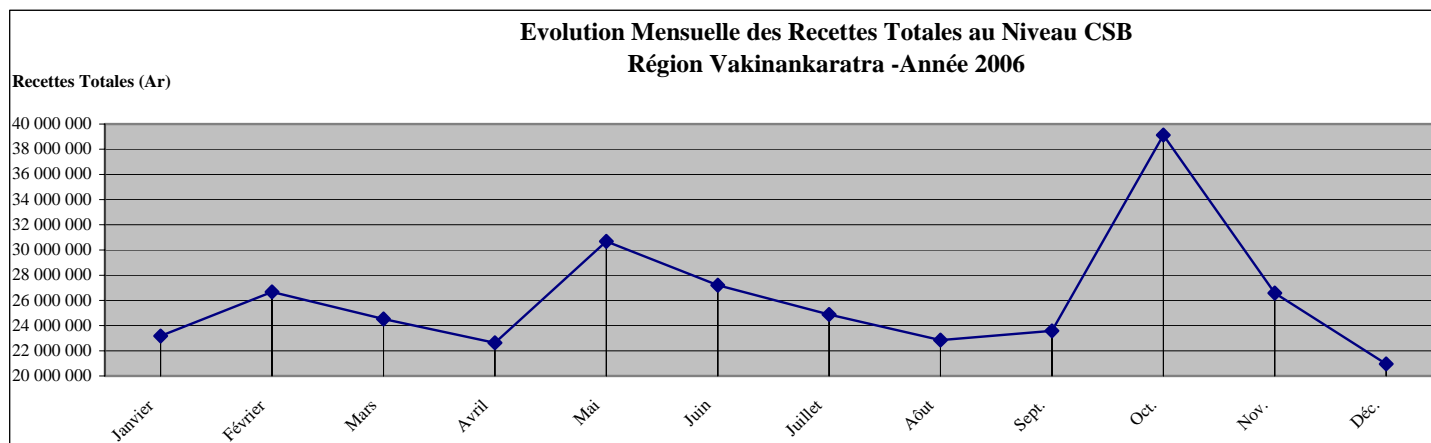

**Tableau 020. EVOLUTION MENSUELLE DES RECETTES TOTALES AU NIVEAU CSB
REGION ITASY - Année 2006**

Mois	Recettes Médicaments	Autres Recettes	Recettes Totales
Janvier	22 532 546	492 370	23 024 916
Février	20 117 468	714 828	20 832 296
Mars	16 655	668 430	685 085
Avril	16 643 418	491 273	17 134 691
Mai	23 246 210	28 806	23 275 016
Juin	21 551 592	12 300	21 563 892
Juillet	16 212 269	12 000	16 224 269
Aôut	13 263 243	117 100	13 380 343
Sept.	13 024 413	13 568	13 037 981
Oct.	22 279 859	40 096	22 319 955
Nov.	21 732 868	16 440	21 749 308
Déc.	14 635 890	0	14 635 890
TOTAL	205 256 431	2 607 211	207 863 642

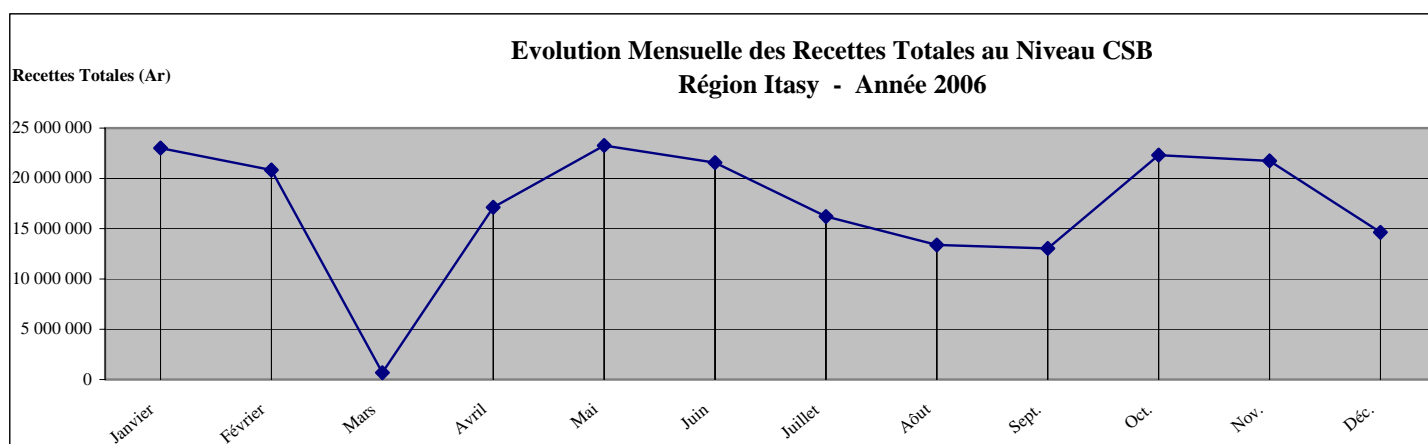

**Tableau 021. EVOLUTION MENSUELLE DES RECETTES TOTALES AU NIVEAU CSB
REGION BONGOLAVA - Année 2006**

Mois	Recettes Médicaments	Autres Recettes	Recettes Totales
Janvier	15 410 772	103 280	15 514 052
Février	10 792 447	82 565	10 875 012
Mars	8 217 156	114 625	8 331 781
Avril	6 986 768	67 800	7 054 568
Mai	8 802 563	83 800	8 886 363
Juin	8 366 376	67 190	8 433 566
Juillet	7 571 886	136 600	7 708 486
Aôut	5 824 744	164 000	5 988 744
Sept.	6 941 357	140 100	7 081 457
Oct.	8 488 927	266 825	8 755 752
Nov.	8 553 864	247 950	8 801 814
Déc.	7 206 092	241 980	7 448 072
TOTAL	103 162 952	1 716 715	104 879 667

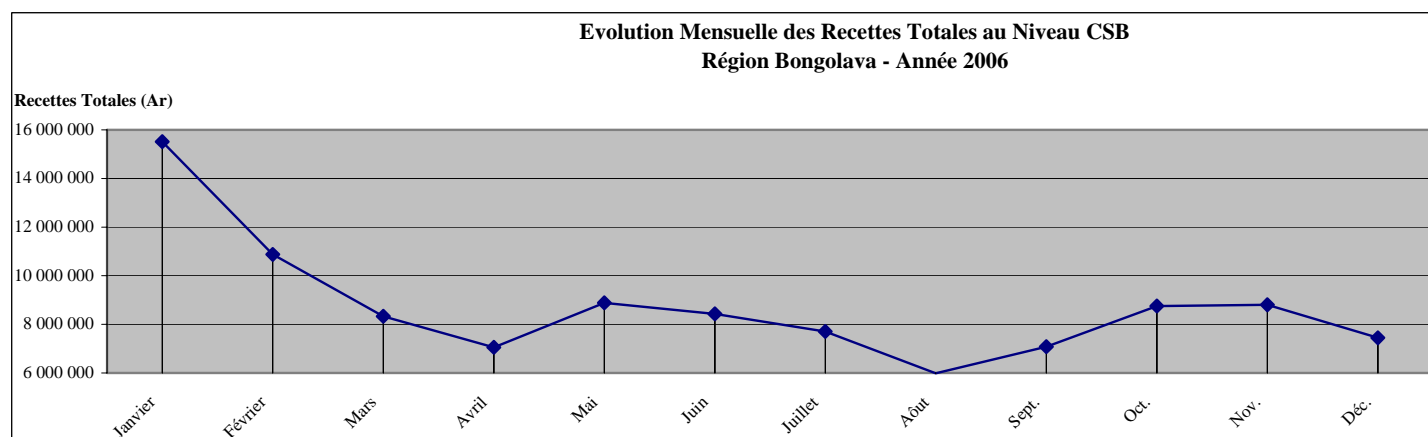

**Tableau 022. EVOLUTION MENSUELLE DES RECETTES TOTALES AU NIVEAU CSB
REGION DIANA - Année 2006**

Mois	Recettes Médicaments	Autres Recettes	Recettes Totales
Janvier	19 985 222	1 482 662	21 467 884
Février	12 391 631	1 119 077	13 510 708
Mars	14 528 311	1 463 481	15 991 792
Avril	15 897 038	1 098 582	16 995 620
Mai	15 572 881	1 253 585	16 826 466
Juin	17 738 519	564 920	18 303 439
Juillet	11 946 998	453 641	12 400 639
Aôut	14 525 955	30 992	14 556 947
Sept.	13 705 881	0	13 705 881
Oct.	15 033 337	328 934	15 362 271
Nov.	15 259 273	0	15 259 273
Déc.	12 353 814	1 831	12 355 645
TOTAL	178 938 860	7 797 705	186 736 565

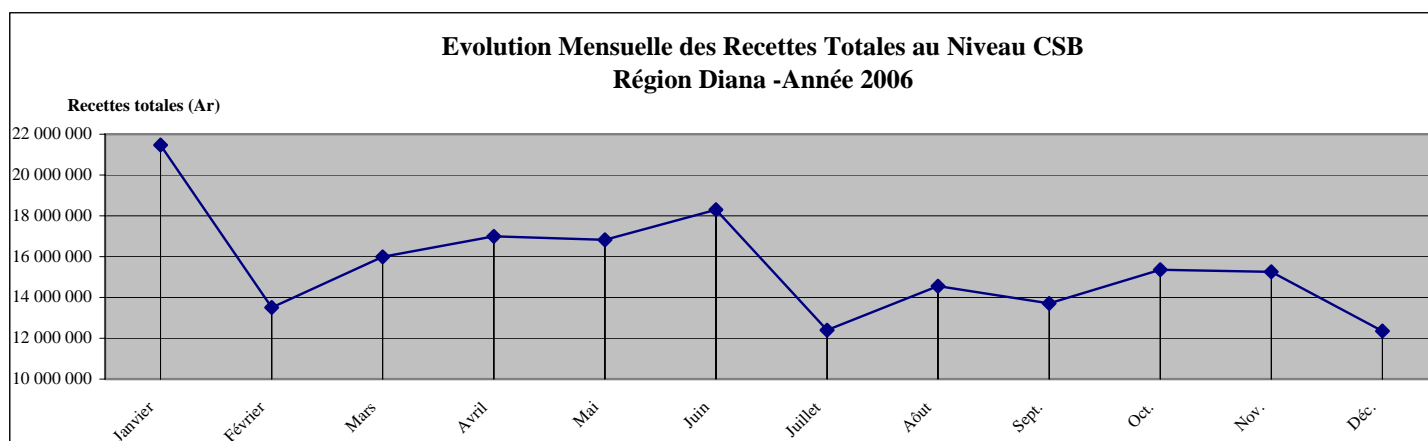

**Tableau 023. EVOLUTION MENSUELLE DES RECETTES TOTALES AU NIVEAU CSB
REGION SAVA - Année 2006**

Mois	Recettes Médicaments	Autres Recettes	Recettes Totales
Janvier	9 404 946	486 825	9 891 771
Février	9 425 377	419 591	9 844 968
Mars	10 927 338	389 282	11 316 620
Avril	9 487 726	720 437	10 208 163
Mai	14 163 468	1 140 111	15 303 579
Juin	14 320 584	960 889	15 281 473
Juillet	17 029 750	316 550	17 346 300
Aôut	15 106 488	31 100	15 137 588
Sept.	13 356 197	40 100	13 396 297
Oct.	13 323 020	31 200	13 354 220
Nov.	11 063 760	52 750	11 116 510
Déc.	9 454 664	6 900	9 461 564
TOTAL	147 063 318	4 595 735	151 659 053

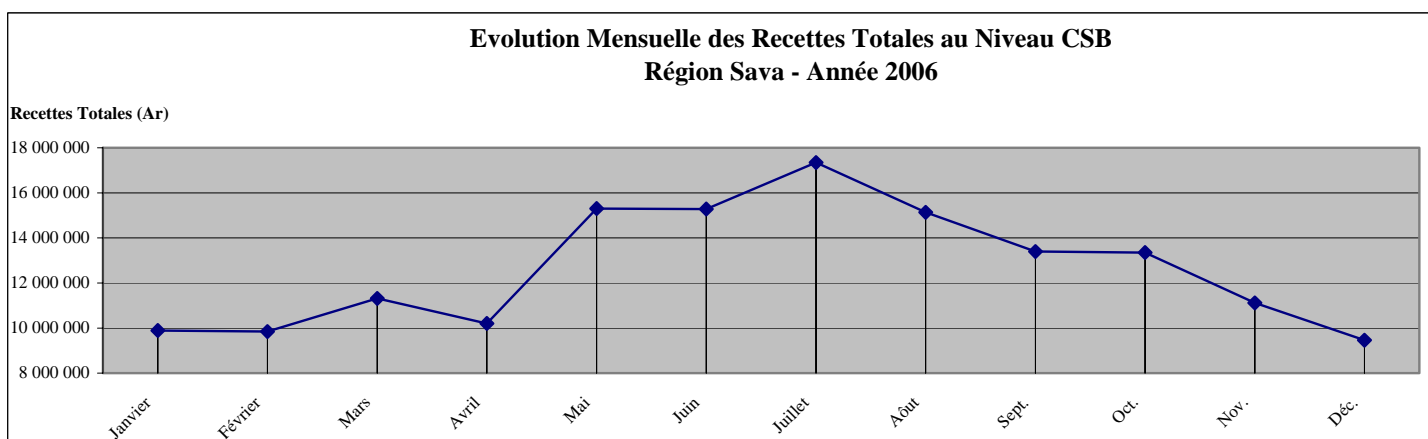

**Tableau 024. EVOLUTION MENSUELLE DES RECETTES TOTALES AU NIVEAU CSB
REGION HAUTE MATSIATRA - Année 2006**

Mois	Recettes Médicaments	Autres Recettes	Recettes Totales
Janvier	25 102 031	3 716 455	28 818 486
Février	23 202 760	2 973 753	26 176 513
Mars	27 343 899	4 369 296	31 713 195
Avril	28 174 156	4 741 829	32 915 985
Mai	24 102 415	4 104 931	28 207 346
Juin	16 797 656	3 610 564	20 408 220
Juillet	17 830 848	4 807 905	22 638 753
Aôut	19 987 428	4 543 225	24 530 653
Sept.	18 620 248	4 217 048	22 837 296
Oct.	23 303 221	3 934 369	27 237 590
Nov.	21 510 806	4 444 802	25 955 608
Déc.	10 340 569	1 367 271	11 707 840
TOTAL	256 316 037	46 831 448	303 147 485

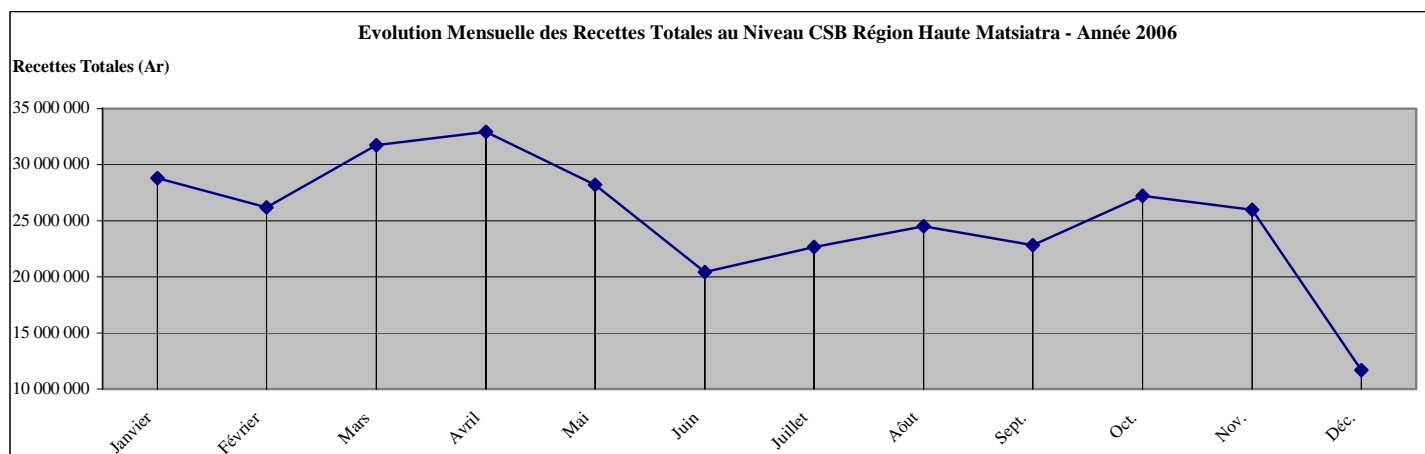

**Tableau 025. EVOLUTION MENSUELLE DES RECETTES TOTALES AU NIVEAU CSB
REGION AMORON'I MANIA - Année 2006**

Mois	Recettes Médicaments	Autres Recettes	Recettes Totales
Janvier	11 401 680	852 532	12 254 212
Février	12 706 835	751 771	13 458 606
Mars	15 179 738	1 050 454	16 230 192
Avril	12 895 351	861 608	13 756 959
Mai	13 121 670	1 148 916	14 270 586
Juin	9 685 612	720 946	10 406 558
Juillet	10 924 308	916 937	11 841 245
Aôut	11 561 844	704 220	12 266 064
Sept.	9 851 448	643 520	10 494 968
Oct.	14 480 855	756 098	15 236 953
Nov.	15 007	949 956	964 963
Déc.	11 911 554	996 657	12 908 211
TOTAL	133 735 902	10 353 615	144 089 517

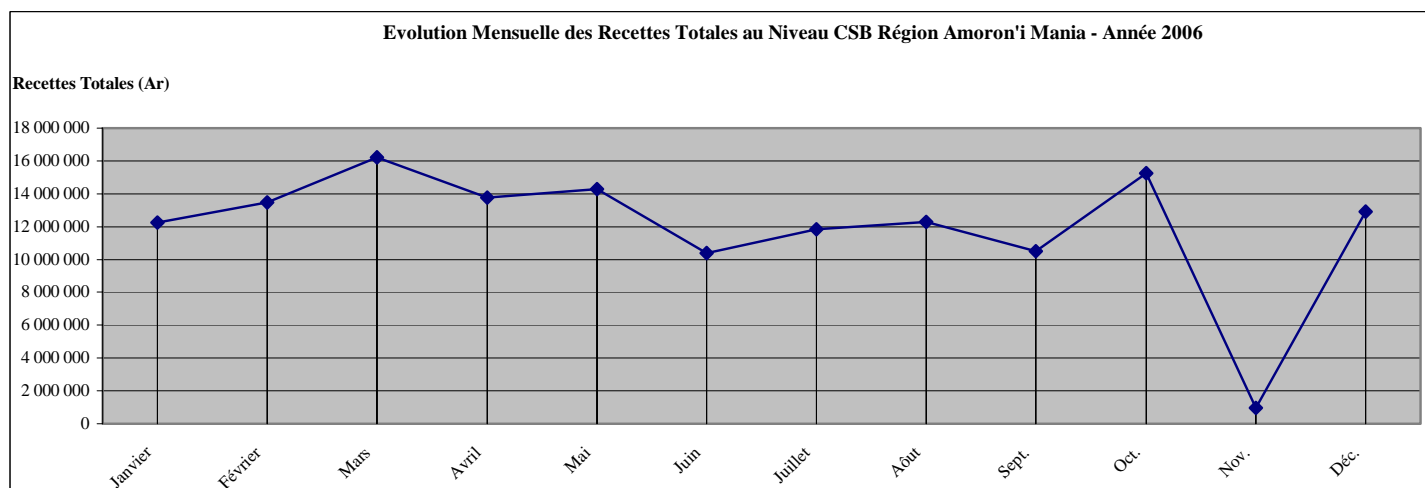

**Tableau 026. EVOLUTION MENSUELLE DES RECETTES TOTALES AU NIVEAU CSB
REGION VATOVAVY FITOVINANY - Année 2006**

Mois	Recettes Médicaments	Autres Recettes	Recettes Totales
Janvier	18 293 171	892 721	19 185 892
Février	19 783 412	987 398	20 770 810
Mars	16 642 393	943 302	17 585 695
Avril	14 915 343	764 656	15 679 999
Mai	16 118 687	771 122	16 889 809
Juin	13 476 892	800 940	14 277 832
Juillet	16 160 729	893 830	17 054 559
Aôut	18 985 203	1 202 711	20 187 914
Sept.	12 013 425	686 910	12 700 335
Oct.	11 259 216	542 050	11 801 266
Nov.	10 545 260	782 994	11 328 254
Déc.	5 877 833	474 648	6 352 481
TOTAL	174 071 564	9 743 282	183 814 846

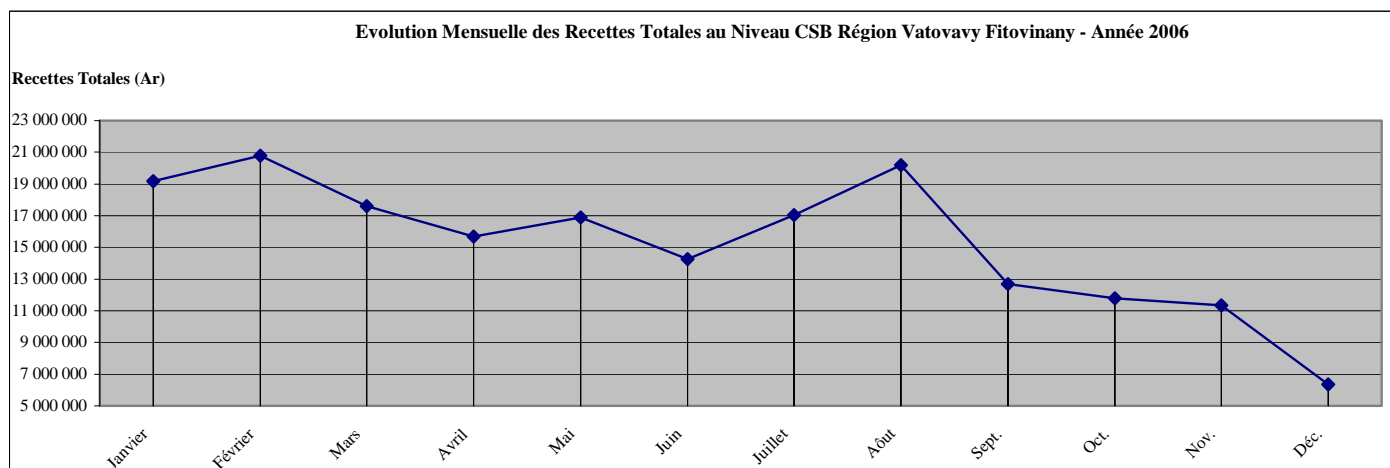

**Tableau 027. EVOLUTION MENSUELLE DES RECETTES TOTALES AU NIVEAU CSB
REGION ATSIMO ATSIANANA - Année 2006**

Mois	Recettes Médicaments	Autres Recettes	Recettes Totales
Janvier	11 026	189 315	200 341
Février	9 283 804	126 401	9 410 205
Mars	6 632 788	124 600	6 757 388
Avril	7 210 697	104 789	7 315 486
Mai	7 645 211	114 080	7 759 291
Juin	5 973 670	371 613	6 345 283
Juillet	7 516 360	409 014	7 925 374
Aôut	8 149 942	381 318	8 531 260
Sept.	5 523 078	354 345	5 877 423
Oct.	7 749 316	439 480	8 188 796
Nov.	5 124 642	363 897	5 488 539
Déc.	1 099 337	54 215	1 153 552
TOTAL	71 919 871	3 033 067	74 952 938

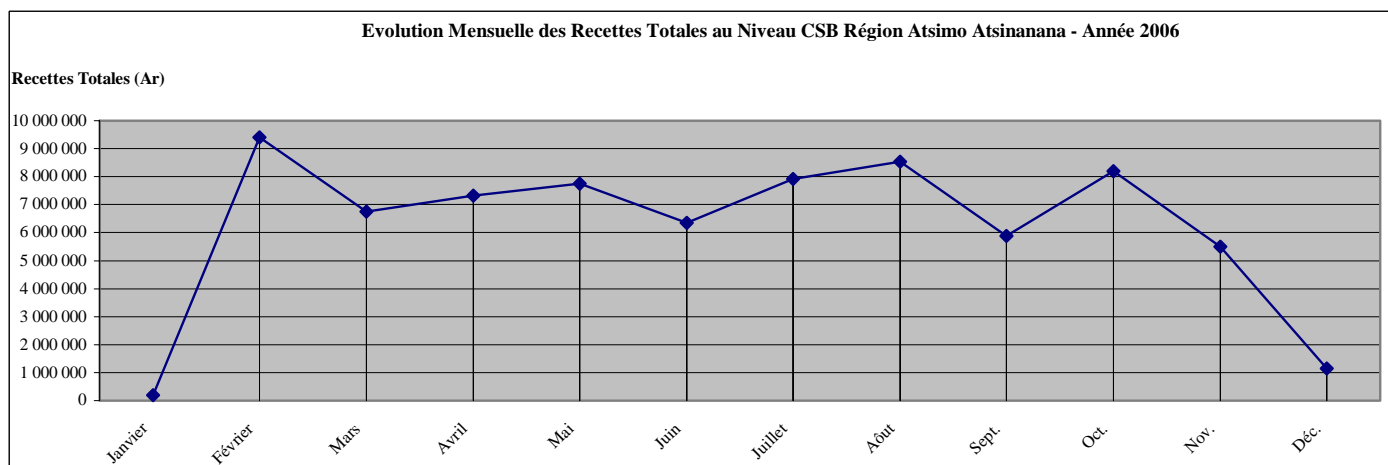

**Tableau 028. EVOLUTION MENSUELLE DES RECETTES TOTALES AU NIVEAU CSB
REGION IHOROMBE - Année 2006**

Mois	Recettes Médicaments	Autres Recettes	Recettes Totales
Janvier	7 628 723	506 604	8 135 327
Février	5 717 585	465 816	6 183 401
Mars	5 235 650	461 257	5 696 907
Avril	6 960 792	626 115	7 586 907
Mai	8 493 568	3 249 650	11 743 218
Juin	6 907 393	630 197	7 537 590
Juillet	7 450 219	633 517	8 083 736
Aôut	6 210 025	751 629	6 961 654
Sept.	6 157 923	775 640	6 933 563
Oct.	6 159 540	631 227	6 790 767
Nov.	7 160 323	725 225	7 885 548
Déc.	5 554 540	719 710	6 274 250
TOTAL	79 636 281	10 176 587	89 812 868

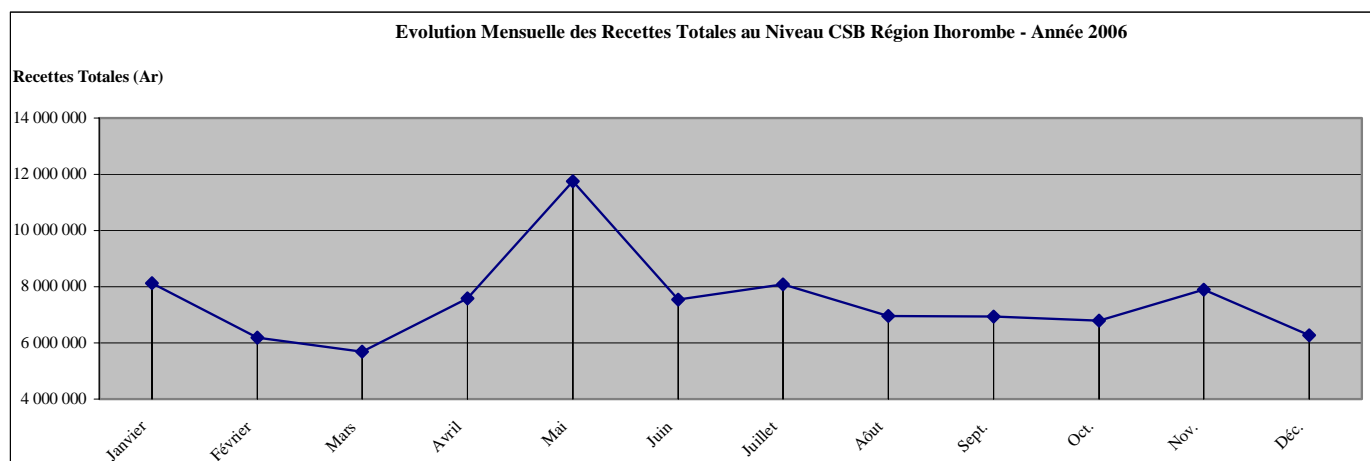

**Tableau 029. EVOLUTION MENSUELLE DES RECETTES TOTALES AU NIVEAU CSB
REGION BOENY - Année 2006**

Mois	Recettes Médicaments	Autres Recettes	Recettes Totales
Janvier	47 590 745	532 668	48 123 413
Février	33 447 512	1 403 240	34 850 752
Mars	16 841 516	950 585	17 792 101
Avril	15 003 642	283 566	15 287 208
Mai	36 133 804	176 127	36 309 931
Juin	19 749 268	118 331	19 867 599
Juillet	26 195 204	452 554	26 647 758
Aôut	37 179 377	1 365 413	38 544 790
Sept.	25 323 681	1 733 577	27 057 258
Oct.	39 180 752	1 053 986	40 234 738
Nov.	32 940 698	2 437 716	35 378 414
Déc.	6 658 699	73 482	6 732 181
TOTAL	336 244 898	10 581 245	346 826 143

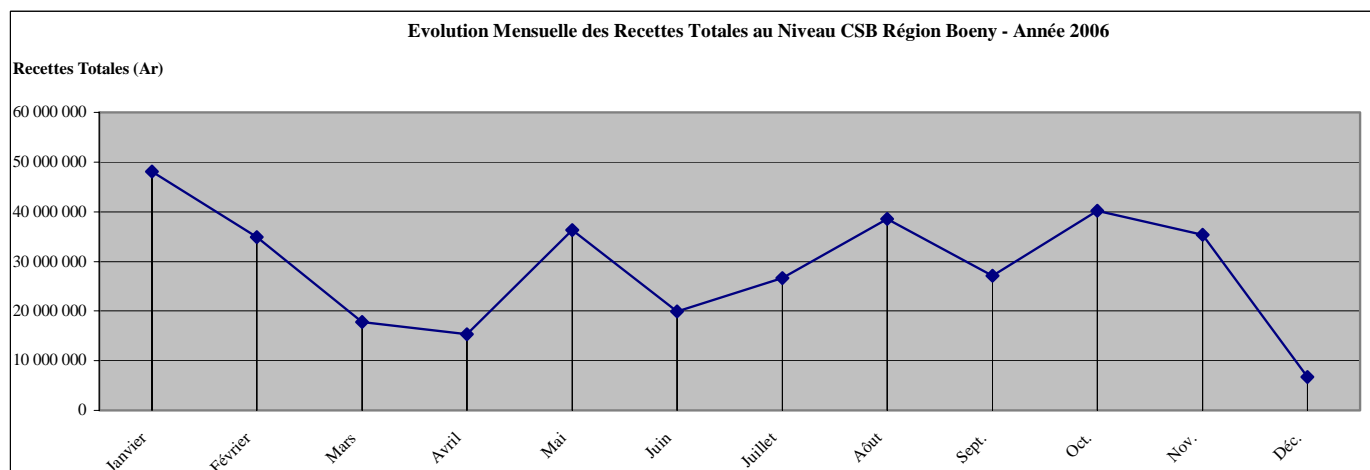

**Tableau 030. EVOLUTION MENSUELLE DES RECETTES TOTALES AU NIVEAU CSB
REGION SOFIA - Année 2006**

Mois	Recettes Médicaments	Autres Recettes	Recettes Totales
Janvier	12 989 075	20 864	13 009 939
Février	15 829 171	76 238	15 905 409
Mars	9 136 139	71 000	9 207 139
Avril	9 221 966	113 322	9 335 288
Mai	9 892 983	71 300	9 964 283
Juin	6 218 737	77 800	6 296 537
Juillet	8 979 679	27 500	9 007 179
Aôut	8 892 756	33 300	8 926 056
Sept.	9 006 402	29 980	9 036 382
Oct.	10 722 880	134 150	10 857 030
Nov.	5 256 176	81 700	5 337 876
Déc.	7 685 817	21 633	7 707 450
TOTAL	113 831 781	758 787	114 590 568

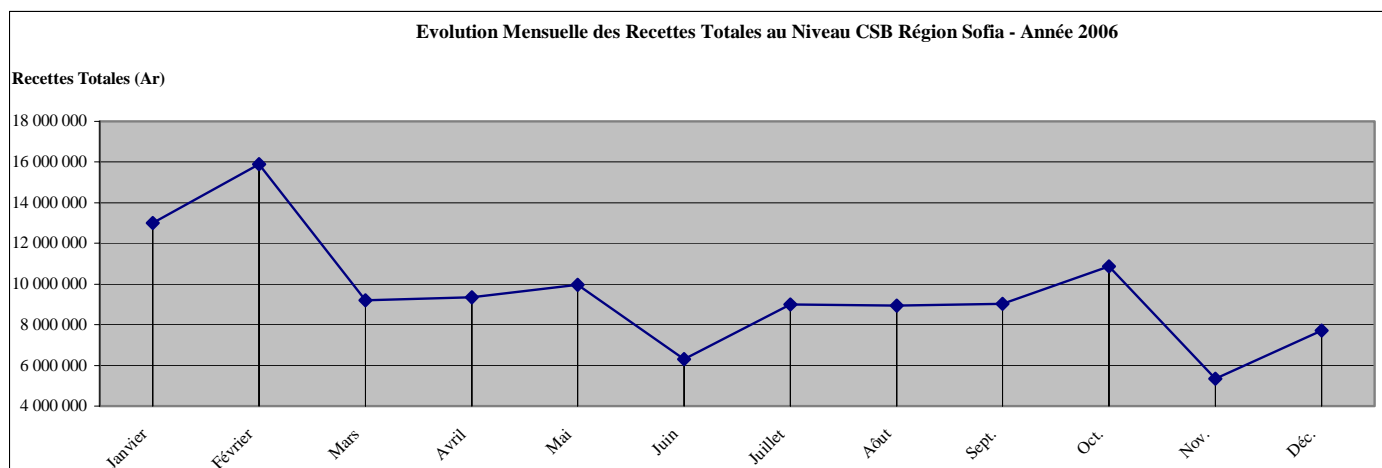

**Tableau 031. EVOLUTION MENSUELLE DES RECETTES TOTALES AU NIVEAU CSB
REGION BETSIBOKA - Année 2006**

Mois	Recettes Médicaments	Autres Recettes	Recettes Totales
Janvier	10 774 083	36 630	10 810 713
Février	9 436 404	24 787	9 461 191
Mars	8 239 496	24 526	8 264 022
Avril	6 717 196	46 678	6 763 874
Mai	8 413 661	73 160	8 486 821
Juin	6 039 564	34 446	6 074 010
Juillet	6 173 439	12 370	6 185 809
Aôut	5 939 413	7 580	5 946 993
Sept.	5 930 384	14 499	5 944 883
Oct.	8 520 791	9 000	8 529 791
Nov.	8 499 190	3 000	8 502 190
Déc.	1 277 781	15 400	1 293 181
TOTAL	85 961 402	302 076	86 263 478

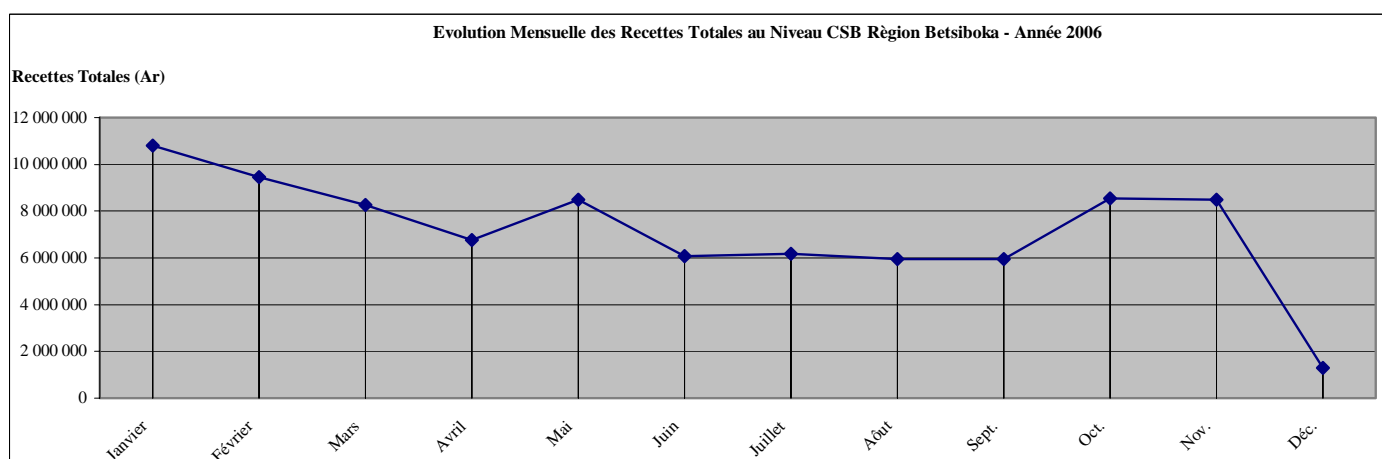

**Tableau 032. EVOLUTION MENSUELLE DES RECETTES TOTALES AU NIVEAU CSB
REGION MELAKY - Année 2006**

Mois	Recettes Médicaments	Autres Recettes	Recettes Totales
Janvier	3 305 315	34 997	3 340 312
Février	2 450 829	15 128	2 465 957
Mars	2 719 209	14 746	2 733 955
Avril	2 279 645	869	2 280 514
Mai	2 423 159	14 223	2 437 382
Juin	2 288 241	8 903	2 297 144
Juillet	2 407 775	4 163	2 411 938
Aôut	3 448 773	11 745	3 460 518
Sept.	2 766 951	0	2 766 951
Oct.	3 805 923	813	3 806 736
Nov.	3 818 458	15 027	3 833 485
Déc.	2 259	4 900	7 159
TOTAL	31 716 537	125 514	31 842 051

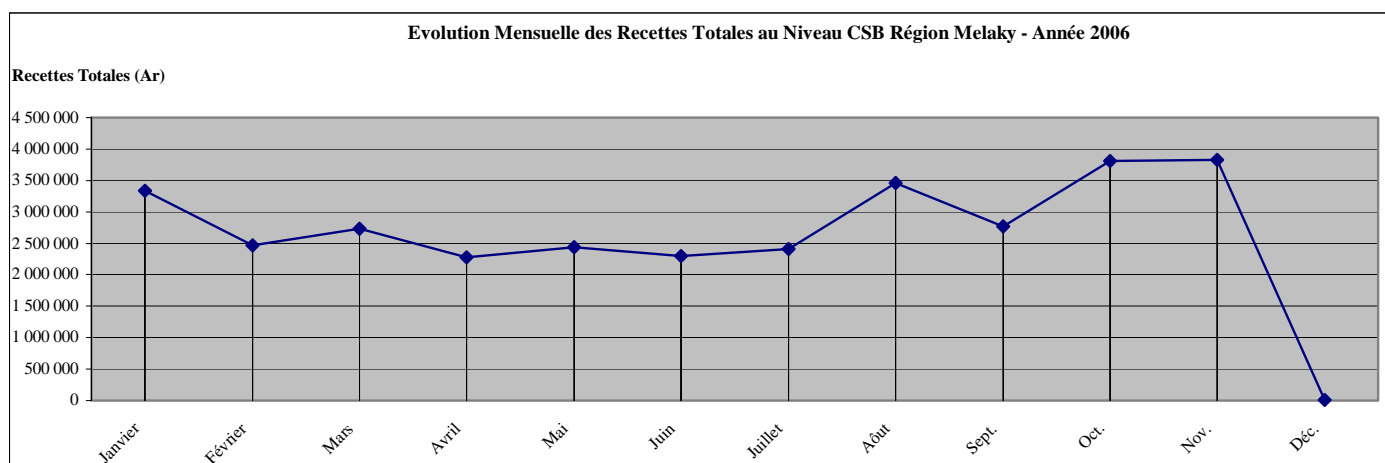

**Tableau 033. EVOLUTION MENSUELLE DES RECETTES TOTALES AU NIVEAU CSB
REGION ATSIANANA - Année 2006**

Mois	Recettes Médicaments	Autres Recettes	Recettes Totales
Janvier	24 844 941	1 389 800	26 234 741
Février	22 675 508	1 392 793	24 068 301
Mars	25 639 166	1 468 503	27 107 669
Avril	19 560 761	1 467 905	21 028 666
Mai	22 438 565	1 242 118	23 680 683
Juin	15 351 816	889 672	16 241 488
Juillet	17 228 164	72 866	17 301 030
Aôut	18 109 785	106 263	18 216 048
Sept.	17 662 260	35 800	17 698 060
Oct.	16 235 536	27 470	16 263 006
Nov.	15 072 786	127 900	15 200 686
Déc.	8 665 393	17 950	8 683 343
TOTAL	223 484 681	8 239 040	231 723 721

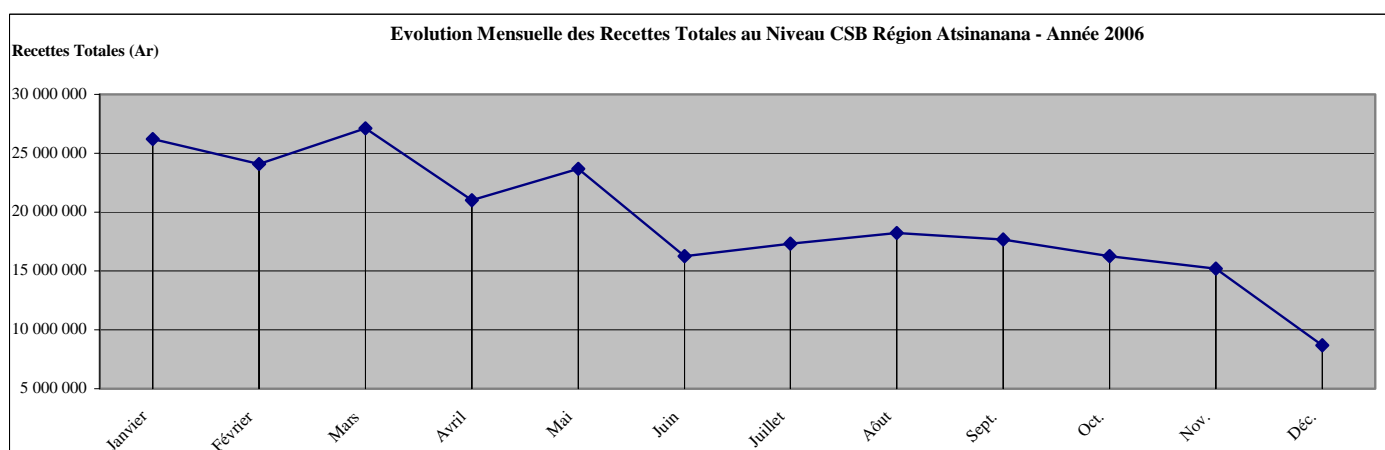

**Tableau 034. EVOLUTION MENSUELLE DES RECETTES TOTALES AU NIVEAU CSB
REGION ALAOTRA MANGORO - Année 2006**

Mois	Recettes Médicaments	Autres Recettes	Recettes Totales
Janvier	24 705 405	722 345	25 427 750
Février	19 863 554	589 943	20 453 497
Mars	17 660 521	558 447	18 218 968
Avril	14 894 123	292 173	15 186 296
Mai	18 572 011	207 680	18 779 691
Juin	14 506 744	122 313	14 629 057
Juillet	13 212 480	51 330	13 263 810
Aôut	15 676 833	103 631	15 780 464
Sept.	15 716 056	25 347	15 741 403
Oct.	21 519 406	34 364	21 553 770
Nov.	19 627 047	13 294	19 640 341
Déc.	12 409 980	29 814	12 439 794
TOTAL	208 364 160	2 750 681	211 114 841

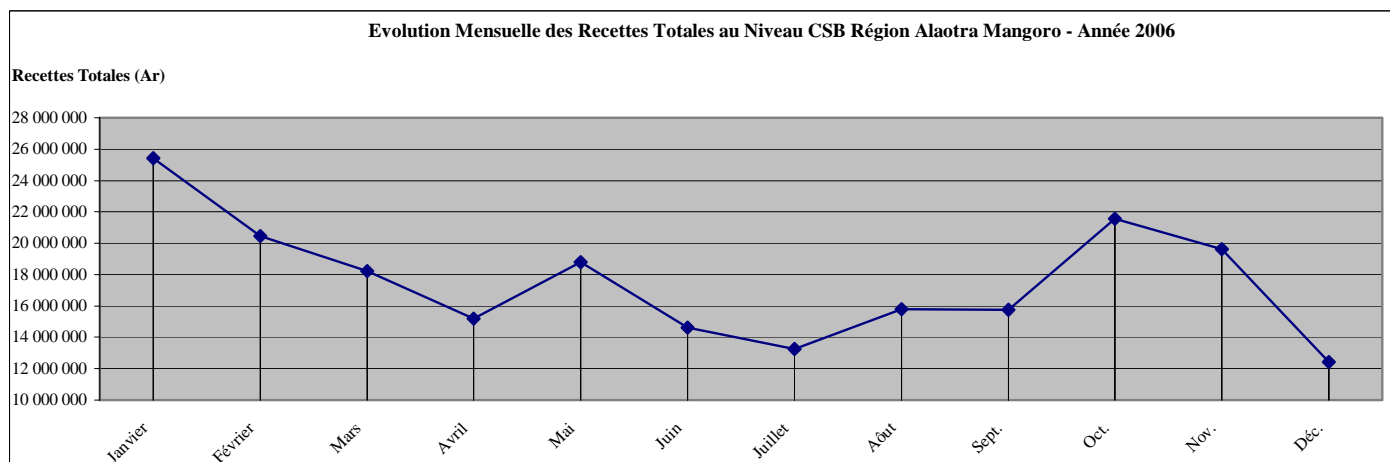

**Tableau 035. EVOLUTION MENSUELLE DES RECETTES TOTALES AU NIVEAU CSB
REGION ANALANJIROFO - Année 2006**

Mois	Recettes Médicaments	Autres Recettes	Recettes Totales
Janvier	19 527 776	95 032	19 622 808
Février	19 077 510	95 820	19 173 330
Mars	23 190 606	157 902	23 348 508
Avril	17 703 867	78 390	17 782 257
Mai	16 148 747	49 910	16 198 657
Juin	13 750 683	169 037	13 919 720
Juillet	13 126 090	27 670	13 153 760
Aôut	15 056 905	122 100	15 179 005
Sept.	17 471 729	24 600	17 496 329
Oct.	14 383 475	71 160	14 454 635
Nov.	19 064 233	121 966	19 186 199
Déc.	9 538 493	238 412	9 776 905
TOTAL	198 040 114	1 251 999	199 292 113

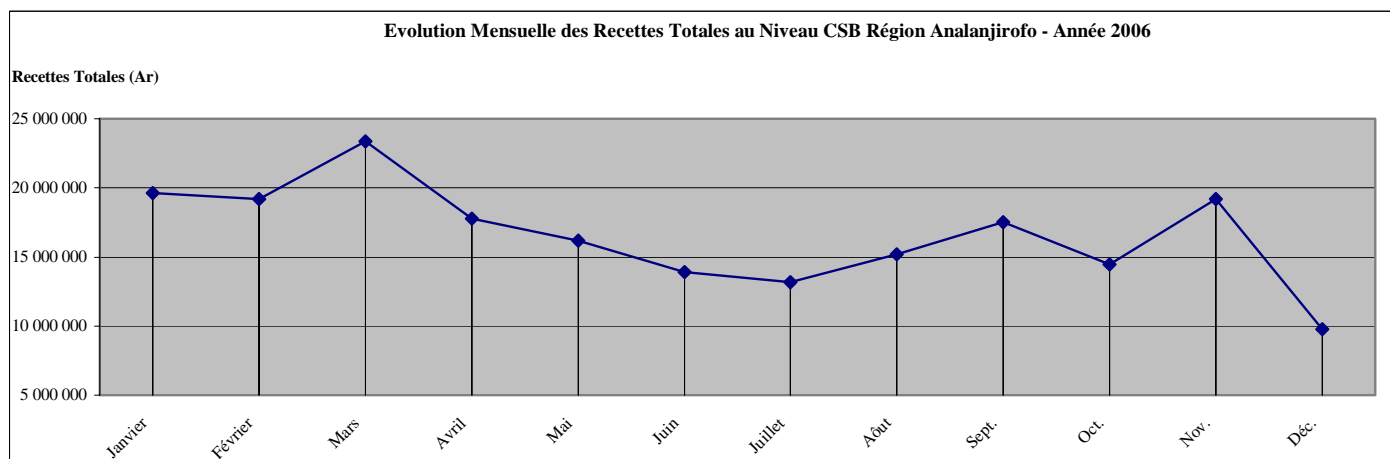

**Tableau 036. EVOLUTION MENSUELLE DES RECETTES TOTALES AU NIVEAU CSB
REGION ATSIMO ANDREFANA - Année 2006**

Mois	Recettes Médicaments	Autres Recettes	Recettes Totales
Janvier	56 463 378	3 508 317	59 971 695
Février	71 451 507	4 125 423	75 576 930
Mars	72 245 632	6 403 059	78 648 691
Avril	55 156 906	4 492 602	59 649 508
Mai	17 321 059	1 331 390	18 652 449
Juin	14 413 012	1 557 424	15 970 436
Juillet	13 435 764	1 159 257	14 595 021
Aôut	14 045 813	1 356 108	15 401 921
Sept.	14 059 767	1 097 024	15 156 791
Oct.	16 620 172	1 140 989	17 761 161
Nov.	17 919 330	1 257 304	19 176 634
Déc.	18 596 544	2 276 674	20 873 218
TOTAL	381 728 884	29 705 571	411 434 455

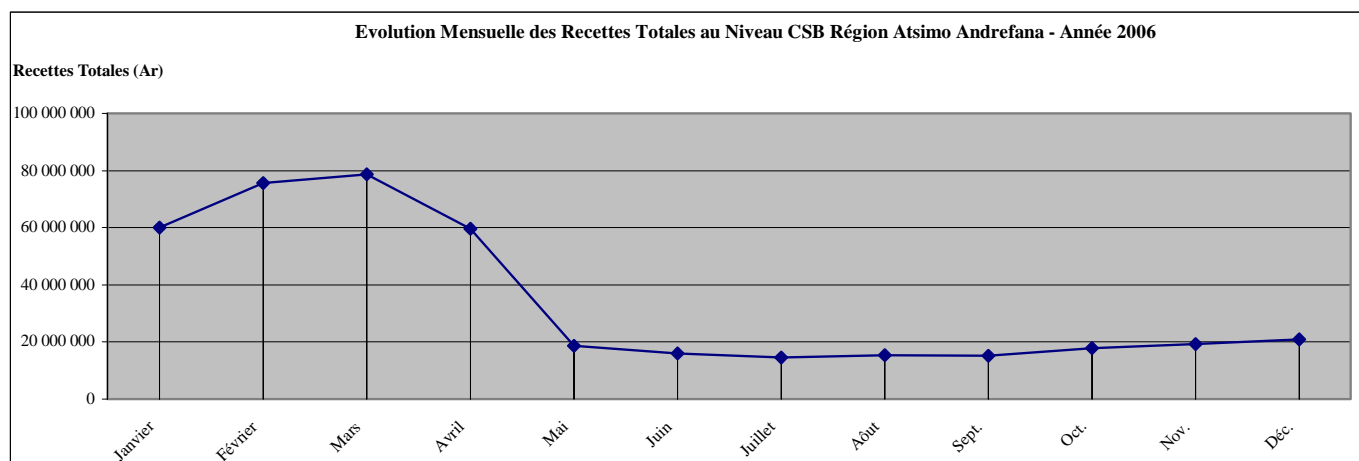

**Tableau 037. EVOLUTION MENSUELLE DES RECETTES TOTALES AU NIVEAU CSB
REGION MENABE - Année 2006**

Mois	Recettes Médicaments	Autres Recettes	Recettes Totales
Janvier	5 499 519	402 062	5 901 581
Février	4 789 161	348 209	5 137 370
Mars	4 290 815	732 434	5 023 249
Avril	2 320 131	328 442	2 648 573
Mai	6 398 325	533 267	6 931 592
Juin	5 767 388	541 936	6 309 324
Juillet	5 025 349	537 120	5 562 469
Aôut	5 332 271	513 611	5 845 882
Sept.	2 932 531	506 570	3 439 101
Oct.	2 724 301	436 425	3 160 726
Nov.	4 651 552	570 036	5 221 588
Déc.	3 854 091	471 435	4 325 526
TOTAL	53 585 434	5 921 547	59 506 981

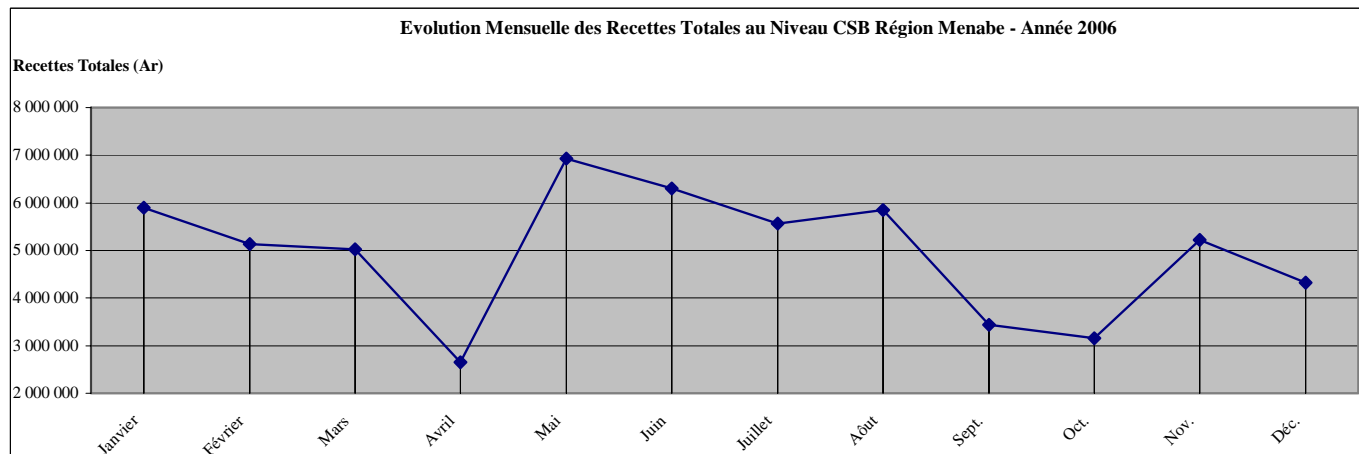

**Tableau 038. EVOLUTION MENSUELLE DES RECETTES TOTALES AU NIVEAU CSB
REGION ANDROY - Année 2006**

Mois	Recettes Médicaments	Autres Recettes	Recettes Totales
Janvier	6 411 888	202 056	6 613 944
Février	5 997 422	228 426	6 225 848
Mars	6 726 630	241 364	6 967 994
Avril	5 086 055	148 064	5 234 119
Mai	5 509 611	144 812	5 654 423
Juin	5 168 599	161 774	5 330 373
Juillet	5 706 832	184 843	5 891 675
Aôut	4 653 386	143 635	4 797 021
Sept.	5 298 161	148 238	5 446 399
Oct.	5 747 207	121 719	5 868 926
Nov.	5 133 548	91 406	5 224 954
Déc.	3 750 431	66 651	3 817 082
TOTAL	65 189 770	1 882 988	67 072 758

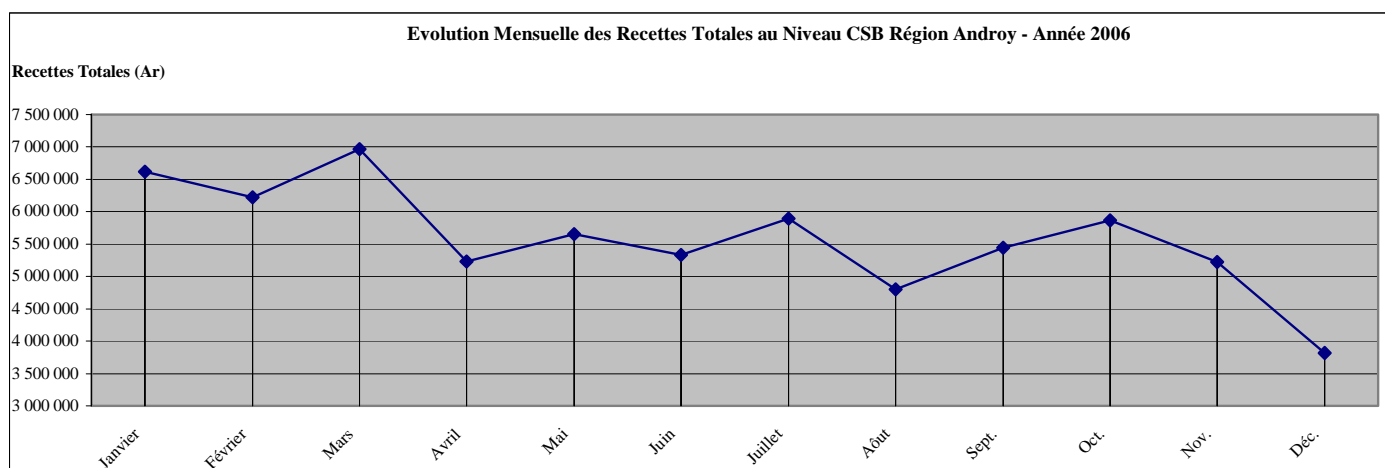

**Tableau 039. EVOLUTION MENSUELLE DES RECETTES TOTALES AU NIVEAU CSB
REGION ANOSY - Année 2006**

Mois	Recettes Médicaments	Autres Recettes	Recettes Totales
Janvier	9 504 770	91 750	9 596 520
Février	6 147 757	112 307	6 260 064
Mars	12 030 450	241 341	12 271 791
Avril	8 762 752	180 820	8 943 572
Mai	8 287 488	258 639	8 546 127
Juin	8 768 567	219 311	8 987 878
Juillet	5 297 479	158 536	5 456 015
Aôut	7 138 063	185 451	7 323 514
Sept.	38 652 869	143 944	38 796 813
Oct.	22 099 674	152 655	22 252 329
Nov.	24 461 456	269 298	24 730 754
Déc.	3 587 380	133 068	3 720 448
TOTAL	154 738 705	2 147 120	156 885 825

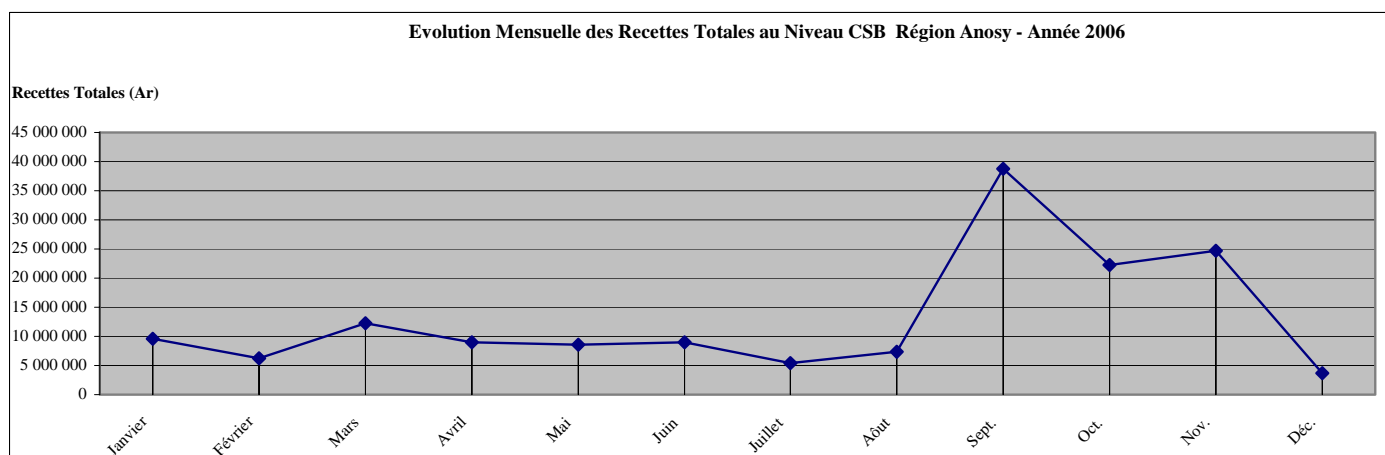

3.3. ACTIVITES DES CENTRES HOSPITALIERS (CHD, CHU / CHRR / ES)

3.3.1. CONSULTATIONS EXTERNES DE REFERENCE DES CHD ET CHU/CHRR / ES

3.3.1.1. TAUX D'UTILISATION DES CONSULTATIONS EXTERNES DE REFERENCE AU NIVEAU DES CHD ET CHU / CHRR / ES

**Tableau 040. TAUX D'UTILISATION DES CONSULTATIONS EXTERNES DE REFERENCE AU NIVEAU DES CHD - PAR TRANCHE D'AGE ET PAR REGION
Madagascar - Année 2006**

Région	Populations cibles				Nombre de Nouveaux cas				Taux d'utilisation (%)			
	0 - 11mois	1 - 4ans	5 ans et +	Total	0 - 11 mois	1 - 4 ans	5 ans et +	Total	0 - 11mois	1 - 4ans	5ans +	Total
ANALAMANGA	108 050	324 154	2 269 083	2 701 287	1 956	3 622	48 815	54 393	1,8	1,1	2,2	2,0
VAKINAKARATRA	66 681	200 048	1 400 339	1 667 068	506	932	7 775	9 213	0,8	0,5	0,6	0,6
ITASY	29 751	89 255	624 790	743 796	391	746	5 615	6 752	1,3	0,8	0,9	0,9
BONGOLAVA	16 869	50 609	354 259	421 737	195	421	3 368	3 984	1,2	0,8	1,0	0,9
DIANA	20 656	61 966	433 758	516 380	954	1 634	9 283	11 871	4,6	2,6	2,1	2,3
SAVA	34 241	102 723	719 060	856 024	536	1 102	15 526	17 164	1,6	1,1	2,2	2,0
HAUTE MATSIATRA	44 201	132 602	928 210	1 105 013	243	610	2 903	3 756	0,5	0,5	0,3	0,3
AMORON'I MANIA	27 421	82 264	575 849	685 534	260	526	5 078	5 864	0,9	0,6	0,9	0,9
VATOVAVY FITOVINANY	42 865	128 594	900 154	1 071 613	1 134	1 969	9 280	12 383	2,6	1,5	1,0	1,2
ATSIMO ATSIANANA	24 328	72 986	510 902	608 216	459	737	4 062	5 258	1,9	1,0	0,8	0,9
IHOROMBE	7 414	22 242	155 695	185 351	111	271	4 001	4 383	1,5	1,2	2,6	2,4
BOENY	22 284	66 854	467 970	557 108	348	868	10 606	11 822	1,6	1,3	2,3	2,1
SOFIA	38 225	114 671	802 693	955 589	1 471	2 232	16 226	19 929	3,8	1,9	2,0	2,1
BETSIBOKA	9 538	28 613	200 290	238 441	150	193	2 447	2 790	1,6	0,7	1,2	1,2
MELAKY	7 109	21 329	149 306	177 744	10	37	364	411	0,1	0,2	0,2	0,2
ATSIANANA	46 541	139 622	977 356	1 163 519	186	442	5 919	6 547	0,4	0,3	0,6	0,6
ALAO TRA MANGORO	36 551	109 653	767 572	913 776	344	713	6 342	7 399	0,9	0,7	0,8	0,8
ANALANJIROFO	36 585	109 755	768 285	914 625	553	908	9 422	10 883	1,5	0,8	1,2	1,2
ATSIMO ANDREFANA	42 184	126 554	885 880	1 054 618	1 115	1 767	14 641	17 523	2,6	1,4	1,7	1,7
MENABE	16 738	50 216	351 510	418 464	434	846	8 012	9 292	2,6	1,7	2,3	2,2
ANDROY	19 904	59 711	417 985	497 600	356	561	3 652	4 569	1,8	0,9	0,9	0,9
ANOSY	22 708	68 125	476 873	567 706	77	142	1 018	1 237	0,3	0,2	0,2	0,2
Total pays	720 844	2 162 546	15 137 819	18 021 209	11 789	21 279	194 355	227 423	1,6	1,0	1,3	1,3

**Tableau 041. TAUX D'UTILISATION DES CONSULTATIONS EXTERNES DE REFERENCE AU NIVEAU DES CHU/CHRR/ES - PAR TRANCHE D'AGE ET PAR REGION
Madagascar - Année 2006**

Région	Populations Cibles				Nombre de Nouveaux Cas				Taux d'Utilisation (%)			
	0 - 11mois	1 - 4ans	5 ans et +	TOTAL	0 - 11 mois	1 - 4 ans	5 ans et +	Total	0 - 11mois	1 - 4ans	5ans +	Total
ANALAMANGA	108 050	324 154	2 269 083	2 701 287	1 673	3 700	70 386	75 759	1,5	1,1	3,1	2,8
DIANA	20 656	61 966	433 758	516 380	93	229	846	1 168	0,5	0,4	0,2	0,2
HAUTE MATSIATRA	44 201	132 602	928 210	1 105 013	89	160	1 959	2 208	0,2	0,1	0,2	0,2
BOENY	22 284	66 854	467 970	557 108	333	543	8 473	9 349	1,5	0,8	1,8	1,7
ATSINANANA	46 541	139 622	977 356	1 163 519	59	160	5 066	5 285	0,1	0,1	0,5	0,5
ATSIMO ANDREFANA	42 184	126 554	885 880	1 054 618	417	828	4 354	5 599	1,0	0,7	0,5	0,5
Total	283 916	851 752	5 962 257	7 097 925	2 664	5 620	91 084	99 368	0,9	0,7	1,5	1,4

**Tableau 042. TAUX D'UTILISATION DES CONSULTATIONS EXTERNES DE REFERENCE AU NIVEAU DES CHD ET CHU/CHRR/ES (Ensemble)
PAR TRANCHE D'AGE ET PAR REGION - Madagascar - Année 2006**

Région	Populations Cibles				Nombre de Nouveaux Cas				Taux d'Utilisation (%)			
	0 - 11mois	1 - 4ans	5 ans et +	TOTAL	0 - 11 mois	1 - 4 ans	5 ans et +	Total	0 - 11mois	1 - 4ans	5ans +	Total
ANALAMANGA	108 050	324 154	2 269 083	2 701 287	3 629	7 322	119 201	130 152	3,4	2,3	5,3	4,8
VAKINAKARATRA	66 681	200 048	1 400 339	1 667 068	506	932	7 775	9 213	0,8	0,5	0,6	0,6
ITASY	29 751	89 255	624 790	743 796	391	746	5 615	6 752	1,3	0,8	0,9	0,9
BONGOLAVA	16 869	50 609	354 259	421 737	195	421	3 368	3 984	1,2	0,8	1,0	0,9
DIANA	20 656	61 966	433 758	516 380	1 047	1 863	10 129	13 039	5,1	3,0	2,3	2,5
SAVA	34 241	102 723	719 060	856 024	536	1 102	15 526	17 164	1,6	1,1	2,2	2,0
HAUTE MATSIATRA	44 201	132 602	928 210	1 105 013	332	770	4 862	5 964	0,8	0,6	0,5	0,5
AMORON'I MANIA	27 421	82 264	575 849	685 534	260	526	5 078	5 864	0,9	0,6	0,9	0,9
VATOVAVY FITOVINANY	42 865	128 594	900 154	1 071 613	1 134	1 969	9 280	12 383	2,6	1,5	1,0	1,2
ATSIMO ATSINANANA	24 328	72 986	510 902	608 216	459	737	4 062	5 258	1,9	1,0	0,8	0,9
IHOROMBE	7 414	22 242	155 695	185 351	111	271	4 001	4 383	1,5	1,2	2,6	2,4
BOENY	22 284	66 854	467 970	557 108	681	1 411	19 079	21 171	3,1	2,1	4,1	3,8
SOFIA	38 225	114 671	802 693	955 589	1 471	2 232	16 226	19 929	3,8	1,9	2,0	2,1
BETSIBOKA	9 538	28 613	200 290	238 441	150	193	2 447	2 790	1,6	0,7	1,2	1,2
MELAKY	7 109	21 329	149 306	177 744	10	37	364	411	0,1	0,2	0,2	0,2
ATSINANANA	46 541	139 622	977 356	1 163 519	245	602	10 985	11 832	0,5	0,4	1,1	1,0
ALAOIRA MANGORO	36 551	109 653	767 572	913 776	344	713	6 342	7 399	0,9	0,7	0,8	0,8
ANALANJIROFO	36 585	109 755	768 285	914 625	553	908	9 422	10 883	1,5	0,8	1,2	1,2
ATSIMO ANDREFANA	42 184	126 554	885 880	1 054 618	1 532	2 595	18 995	23 122	3,6	2,1	2,1	2,2
MENABE	16 738	50 216	351 510	418 464	434	846	8 012	9 292	2,6	1,7	2,3	2,2
ANDROY	19 904	59 711	417 985	497 600	356	561	3 652	4 569	1,8	0,9	0,9	0,9
ANOSY	22 708	68 125	476 873	567 706	77	142	1 018	1 237	0,3	0,2	0,2	0,2
Total pays	720 844	2 162 546	15 137 819	18 021 209	14 453	26 899	285 439	326 791	2,0	1,2	1,9	1,8

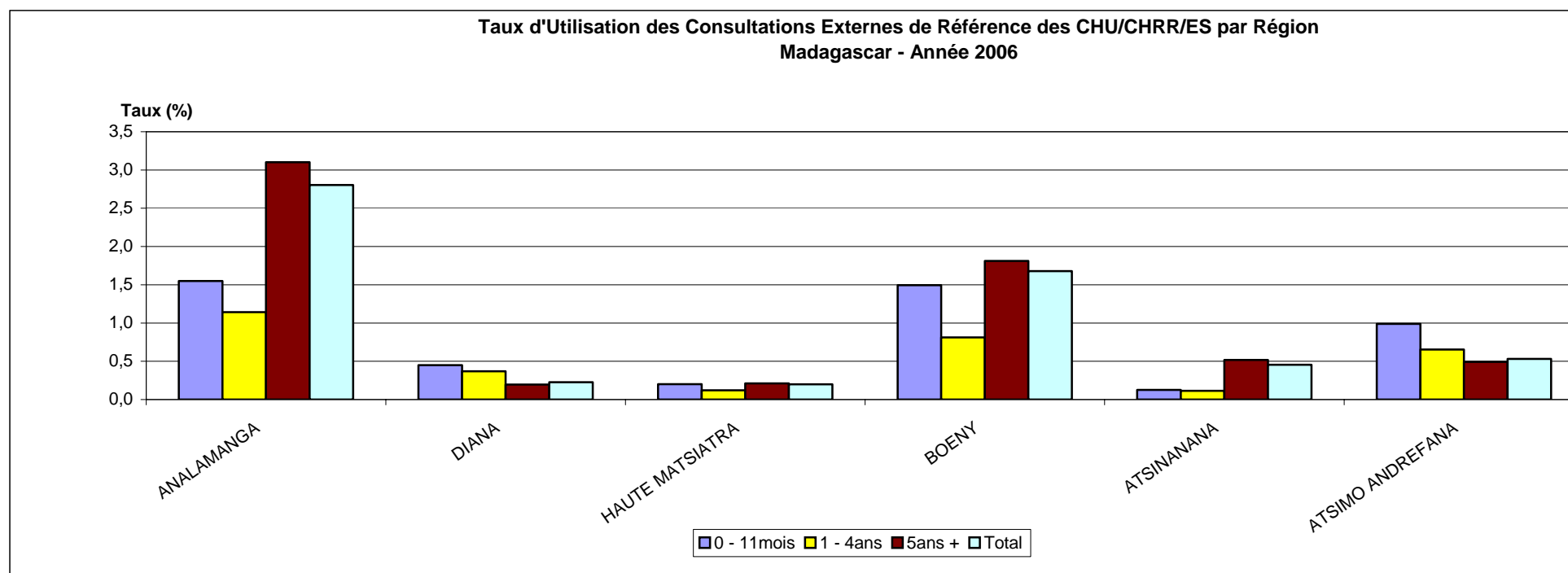
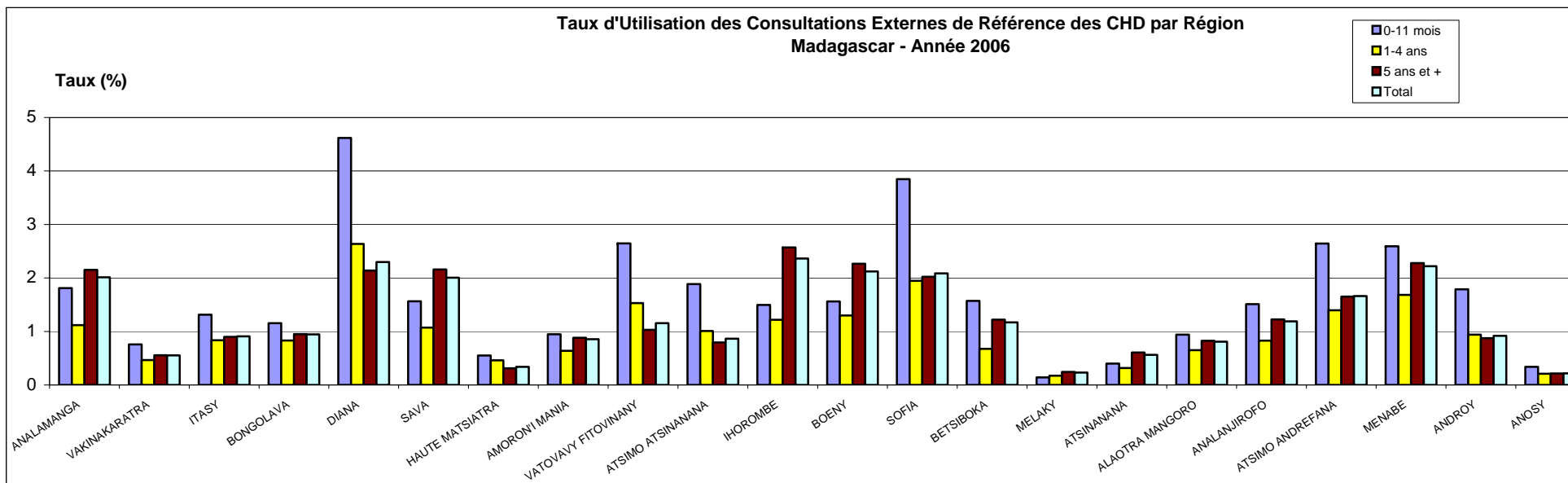

Taux d'Utilisation des Consultations Externes de Référence des CHD et CHU/CHRR/ES par Région (Ensemble) Madagascar - Année 2006

Taux (%)

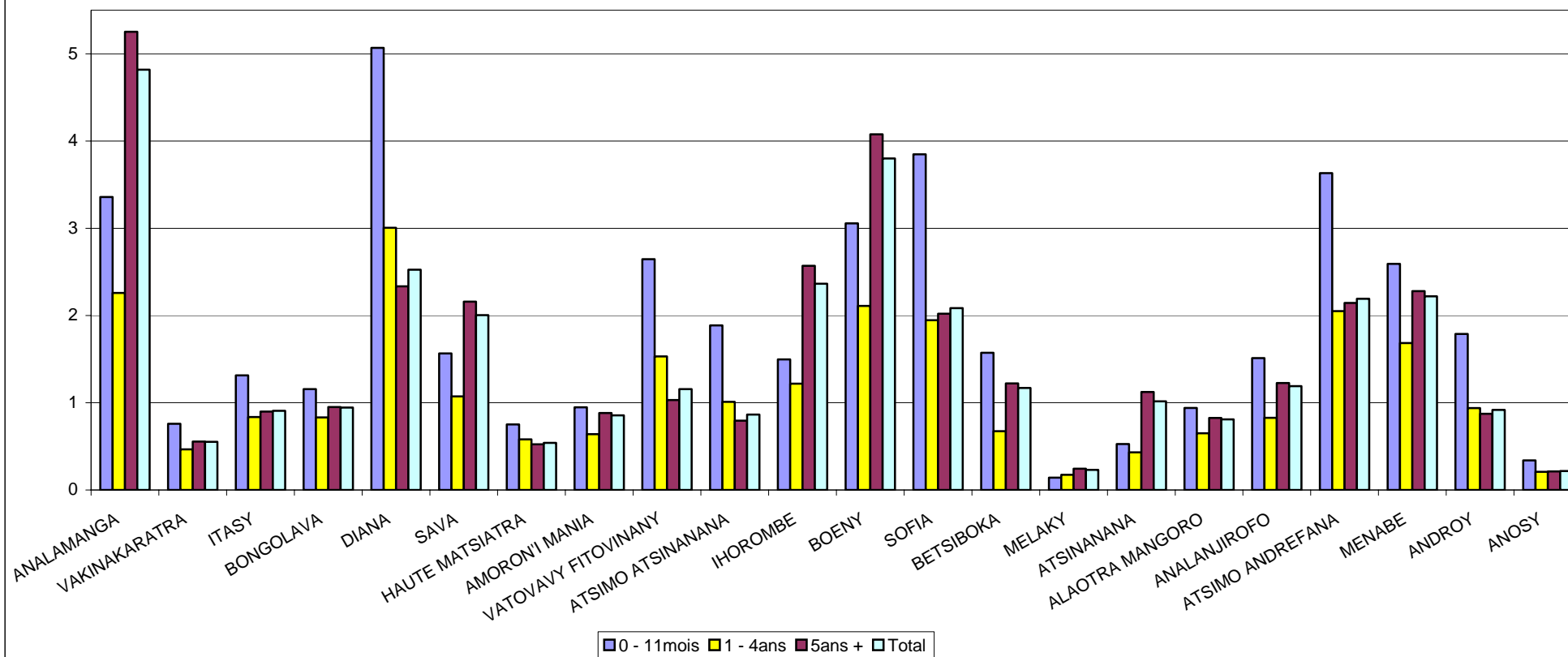

3.3.1.2. REPARTITION DES CONSULTATIONS TOTALES, DES NOUVEAUX CAS ET DES SOINS EN CONSULTATIONS EXTERNES DE REFERENCE DES CHD ET CHU/CHRR/ES - PAR REGION Madagascar - Année 2006

Tableau 043. Au niveau CHD

Région	Total Consultations	Nouveaux Cas				Total Soins
		0 - 11 m	1 - 4ans	5 ans et +	Total	
ANALAMANGA	50 489	1 956	3 622	48 815	54 393	21 246
VAKINAKARATRA	9 333	506	932	7 775	9 213	12 088
ITASY	8 300	391	746	5 615	6 752	9 510
BONGOLAVA	3 719	195	421	3 368	3 984	3 644
DIANA	14 167	954	1 634	9 283	11 871	97 765
SAVA	18 949	536	1 102	15 526	17 164	26 614
HAUTE MATSIATRA	3 806	243	610	2 903	3 756	3 740
AMORON'I MANIA	7 163	260	526	5 078	5 864	14 566
VATOVAVY FITOVINANY	13 979	1 134	1 969	9 280	12 383	14 097
ATSIMO ATSINANANA	6 220	459	737	4 062	5 258	5 232
IHOROMBE	10 457	111	271	4 001	4 383	10 543
BOENY	16 777	348	868	10 606	11 822	10 190
SOFIA	28 863	1 471	2 232	16 226	19 929	12 281
BETSIBOKA	2 836	150	193	2 447	2 790	1 354
MELAKY	513	10	37	364	411	925
ATSINANANA	7 712	186	442	5 919	6 547	9 857
ALAO TRA MANGORO	8 371	344	713	6 342	7 399	25 370
ANALANJIROFO	12 069	553	908	9 422	10 883	13 977
ATSIMO ANDREFANA	19 675	1 115	1 767	14 641	17 523	16 174
MENABE	9 836	434	846	8 012	9 292	5 834
ANDROY	11 688	356	561	3 652	4 569	21 851
ANOSY	2 343	77	142	1 018	1 237	2 512
Total pays	267 265	11 789	21 279	194 355	227 423	339 370



Tableau 044. Au niveau CHU/CHRR/ES

Région	Total Consultations	Nouveaux Cas				Total Soins
		0 - 11m	1 - 4ans	5 ans et +	Total	
ANALAMANGA	99 140	1 673	3 700	70 386	75 759	71 519
DIANA	896	93	229	846	1 168	
HAUTE MATSIATRA	2 195	89	160	1 959	2 208	
BOENY	26 073	333	543	8 473	9 349	5 425
ATSINANANA		59	160	5 066	5 285	
ATSIMO ANDREFANA	5 969	417	828	4 354	5 599	314
Total	134 273	2 664	5 620	91 084	99 368	77 258

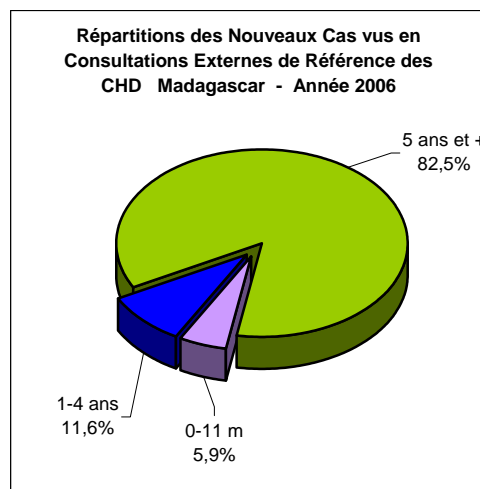

Tableau 045. Ensemble CHD et CHU/CHRR/ES

Région	Total Consultations	Nouveaux Cas				Total Soins
		0 - 11m	1 - 4ans	5 ans et +	Total	
ANALAMANGA	149 629	3 629	7 322	119 201	130 152	92 765
VAKINAKARATRA	9 333	506	932	7 775	9 213	12 088
ITASY	8 300	391	746	5 615	6 752	9 510
BONGOLAVA	3 719	195	421	3 368	3 984	3 644
DIANA	15 063	1 047	1 863	10 129	13 039	97 765
SAVA	18 949	536	1 102	15 526	17 164	26 614
HAUTE MATSIATRA	6 001	332	770	4 862	5 964	3 740
AMORON'I MANIA	7 163	260	526	5 078	5 864	14 566
VATOVAVY FITOVINANY	13 979	1 134	1 969	9 280	12 383	14 097
ATSIMO ATSIANANA	6 220	459	737	4 062	5 258	5 232
IHOROMBE	10 457	111	271	4 001	4 383	10 543
BOENY	42 850	681	1 411	19 079	21 171	15 615
SOFIA	28 863	1 471	2 232	16 226	19 929	12 281
BETSIBOKA	2 836	150	193	2 447	2 790	1 354
MELAKY	513	10	37	364	411	925
ATSIANANA	7 712	245	602	10 985	11 832	9 857
ALAO TRA MANGORO	8 371	344	713	6 342	7 399	25 370
ANALANJIROFO	12 069	553	908	9 422	10 883	13 977
ATSIMO ANDREFANA	25 644	1 532	2 595	18 995	23 122	16 488
MENABE	9 836	434	846	8 012	9 292	5 834
ANDROY	11 688	356	561	3 652	4 569	21 851
ANOSY	2 343	77	142	1 018	1 237	2 512
Total pays	401 538	14 453	26 899	285 439	326 791	416 628

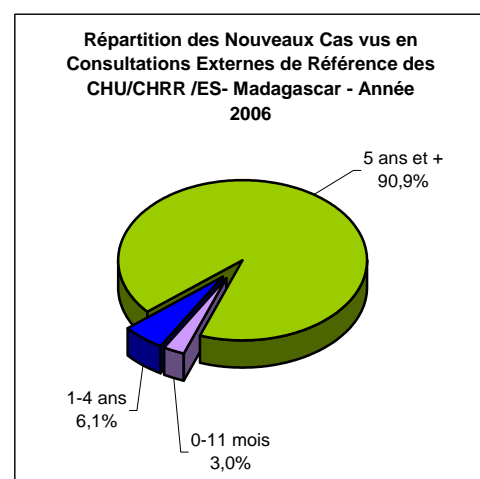
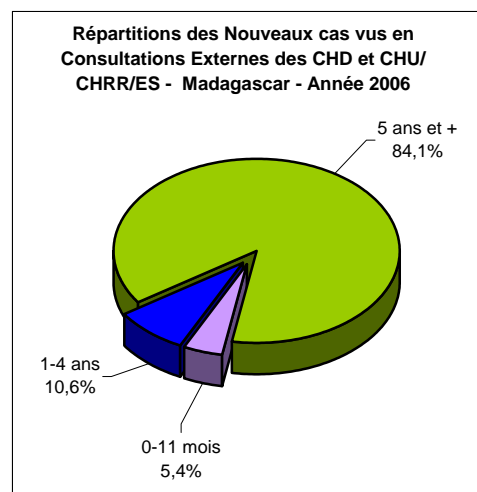

**3.3.1.3. EVOLUTION MENSUELLE DES NOUVEAUX CAS VUS EN CONSULTATIONS EXTERNES DE REFERENCE DES CHD ET CHU/CHRR/ES
Madagascar - Année 2006**

Tableau 046. Au niveau CHD

Région	Janvier	Février	Mars	Avril	Mai	Juin	Juillet	Août	Septembre	Octobre	Novembre	Décembre	Total
ANALAMANGA	3 987	3 956	4 101	5 063	4 296	3 665	3 957	5 133	4 725	5 773	5 308	4 415	54 379
VAKINAKARATRA	887	709	558	290	855	638	846	691	948	1 153	932	706	9 213
ITASY	328	508	492	551	603	570	485	508	590	648	885	597	6 765
BONGOLAVA	795	296	339	346	452	413	2	6	318	353	354	310	3 984
DIANA	1 211	1 073	1 277	971	847	989	862	1 244	1 379	790	924	304	11 871
SAVA	1 256	1 543	1 420	1 197	1 402	1 145	1 695	1 651	1 712	1 657	1 247	1 239	17 164
HAUTE MATSIATRA	922	717	701	463	187	210			155	238	163		3 756
AMORON'I MANIA	884	786	1 104	515	662	495	434	348	210	176	249		5 863
VATOVAVY FITOVINANY	2 634	2 234	1 841	722	674	590	733	772	634	902	647		12 383
ATSIMO ATSIANANA	891	591	572	419	571	452	490	188	269	393	423		5 259
IHOROMBE	360	431	351	373	361	291	445	408		475	552	336	4 383
BOENY	1 252	838	1 309	1 146	710	1 035	30	1 668	645	1 441	1 515	233	11 822
SOFIA	1 516	2 208	2 250	1 687	2 116	1 622	1 669	2 318	1 960	1 237	691	655	19 929
BETSIBOKA	406	254	251	215	174	234	214	282	364	147	134	115	2 790
MELAKY	13		14	103	96	101	27	27	30				411
ATSINANANA	883	572	877	689	604	382	513	584	378	312	453	300	6 547
ALAO TRA MANGORO	1 270	523	334	376	446	350	917	755	457	978	635	358	7 399
ANALANJIROFO	1 036	945	1 336	1 142	1 112	632	863	1 061	1 014	940	561	241	10 883
ATSIMO ANDREFANA	1 940	1 850	1 963	1 481	1 396	1 225	1 166	1 622	1 445	1 354	1 138	943	17 523
MENABE	739	939	741	819	698	754	807	794	802	1 019	1 180		9 292
ANDROY	829	675	708	460	274	652	250	579	23	23		96	4 569
ANOSY	39	69	37	56	413	49	254	20	300				1 237
TOTAL	24 078	21 717	22 576	19 084	18 949	16 494	16 659	20 659	18 358	20 009	17 991	10 848	227 422

Tableau 047. Au niveau CHU/CHRR/ES

Région	Janvier	Février	Mars	Avril	Mai	Juin	Juillet	Août	Septembre	Octobre	Novembre	Décembre	Total
ANALAMANGA	7 389	8 192	7 967	7 232	6 978	6 376	6 291	6 772	6 662	2 307	2 197	7 396	75 759
DIANA	234	231	227								228	248	1 168
HAUTE MATSIATRA	205	190	194	197	207	135	141	193	179	225	185	157	2 208
BOENY	959	591	714	567	743	631	675	905	856	1 026	846	836	9 349
ATSINANANA	412	413	522	362	584	537	368	421	462	494	370	340	5 285
ATSIMO ANDREFANA	373	420	517	415	337	411	504	473	539	437	634	539	5 599
TOTAL	9 572	10 037	10 141	8 773	8 849	8 090	7 979	8 764	8 698	4 489	4 460	9 516	99 368

Tableau 048. Ensemble CHD et CHU/CHRR/ES

Région	Janvier	Février	Mars	Avril	Mai	Juin	Juillet	Août	Septembre	Octobre	Novembre	Décembre	Total
ANALAMANGA	11 376	12 148	12 068	12 295	11 274	10 041	10 248	11 905	11 387	8 080	7 505	11 811	130 138
VAKINAKARATRA	887	709	558	290	855	638	846	691	948	1 153	932	706	9 213
ITASY	328	508	492	551	603	570	485	508	590	648	885	597	6 765
BONGOLAVA	795	296	339	346	452	413	2	6	318	353	354	310	3 984
DIANA	1 445	1 304	1 504	971	847	989	862	1 244	1 379	790	1 152	552	13 039
SAVA	1 256	1 543	1 420	1 197	1 402	1 145	1 695	1 651	1 712	1 657	1 247	1 239	17 164
HAUTE MATSIATRA	1 127	907	895	660	394	345	141	193	334	463	348	157	5 964
AMORON'I MANIA	884	786	1 104	515	662	495	434	348	210	176	249	0	5 863
VATOVAVY FITOVINANY	2 634	2 234	1 841	722	674	590	733	772	634	902	647	0	12 383
ATSIMO ATSINANANA	891	591	572	419	571	452	490	188	269	393	423	0	5 259
IHOROMBE	360	431	351	373	361	291	445	408	0	475	552	336	4 383
BOENY	2 211	1 429	2 023	1 713	1 453	1 666	705	2 573	1 501	2 467	2 361	1 069	21 171
SOFIA	1 516	2 208	2 250	1 687	2 116	1 622	1 669	2 318	1 960	1 237	691	655	19 929
BETSIBOKA	406	254	251	215	174	234	214	282	364	147	134	115	2 790
MELAKY	13	0	14	103	96	101	27	27	30	0	0	0	411
ATSINANANA	1 295	985	1 399	1 051	1 188	919	881	1 005	840	806	823	640	11 832
ALAO TRA MANGORO	1 270	523	334	376	446	350	917	755	457	978	635	358	7 399
ANALANJIROFO	1 036	945	1 336	1 142	1 112	632	863	1 061	1 014	940	561	241	10 883
ATSIMO ANDREFANA	2 313	2 270	2 480	1 896	1 733	1 636	1 670	2 095	1 984	1 791	1 772	1 482	23 122
MENABE	739	939	741	819	698	754	807	794	802	1 019	1 180	0	9 292
ANDROY	829	675	708	460	274	652	250	579	23	23	0	96	4 569
ANOSY	39	69	37	56	413	49	254	20	300	0	0	0	1 237
TOTAL	33 650	31 754	32 717	27 857	27 798	24 584	24 638	29 423	27 056	24 498	22 451	20 364	326 790

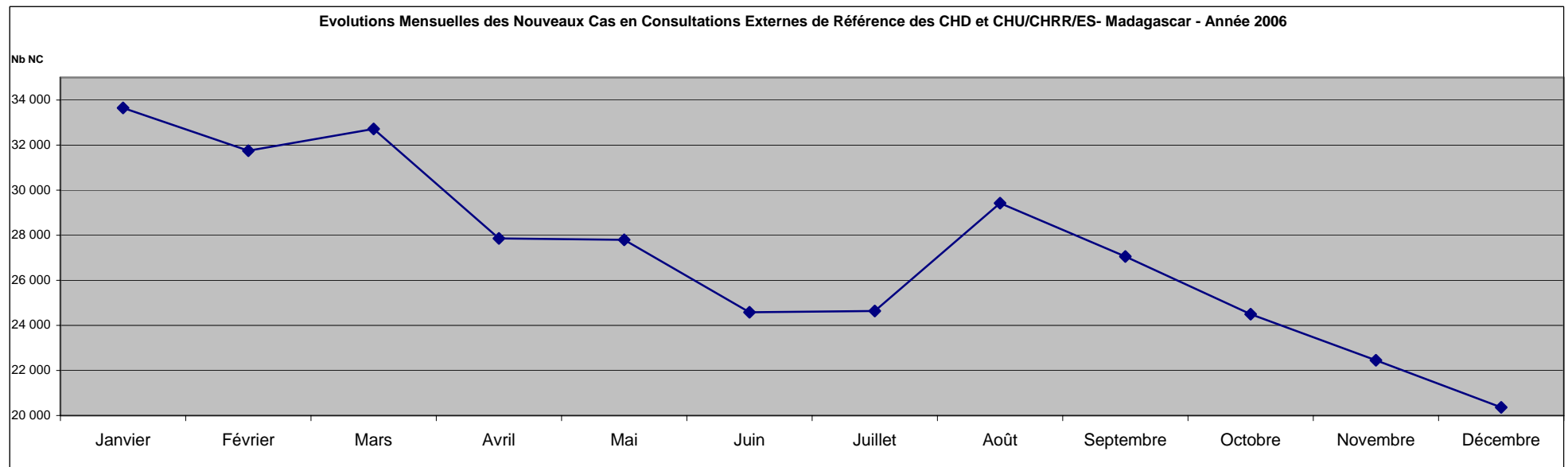
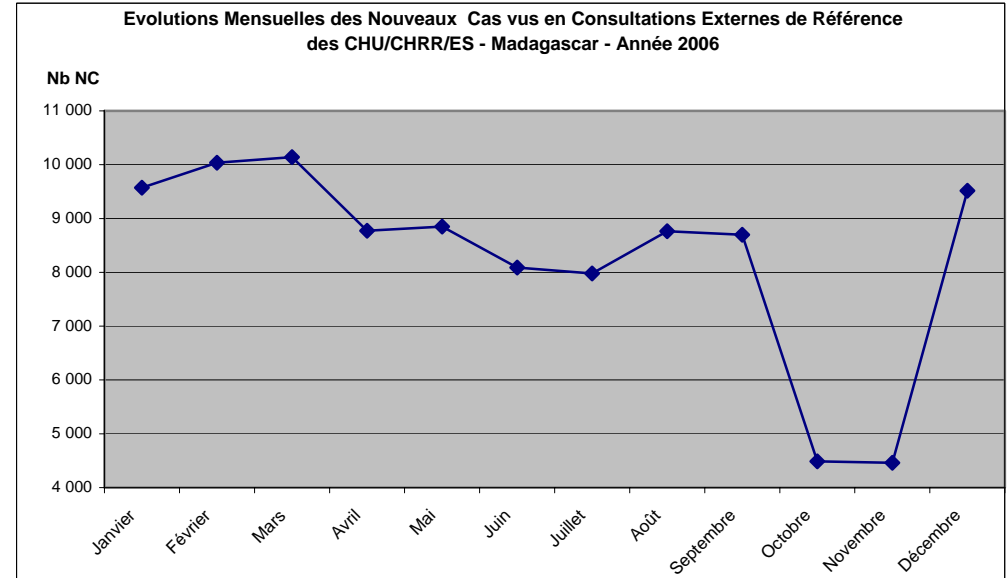
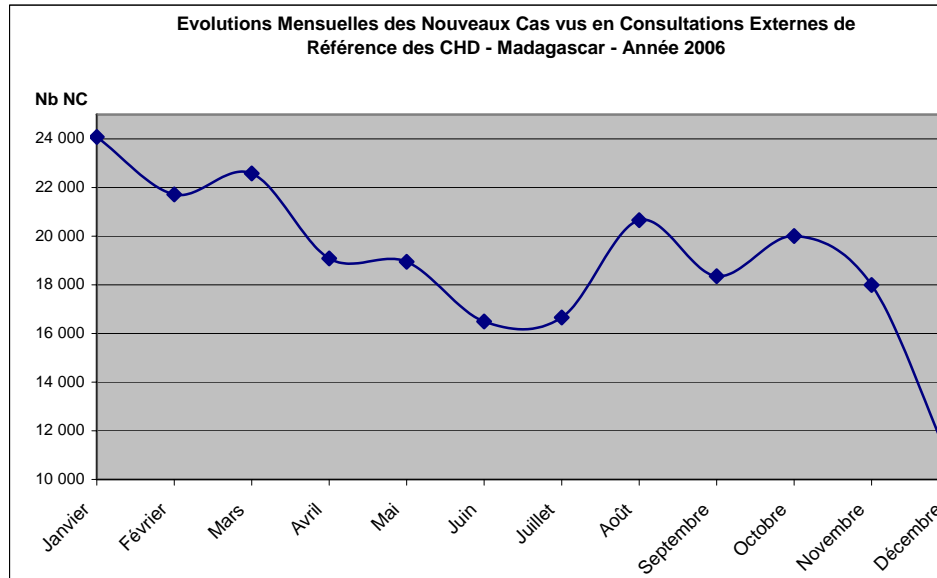

3.3.1.4. PROPORTION DES AUTO-REFERES ET DES REFERES AU NIVEAU SUPERIEUR

Tableau 049. PROPORTION DES AUTO-REFERES ET DES REFERES AU NIVEAU SUPERIEUR EN CONSULTATIONS EXTERNES DE REFERENCE DES CHD - PAR REGION - ANNEE 2006

Région	Nombre de Nouveaux Cas	Auto - Référés		Référés au Niveau Supérieur	
		Nombre	%	Nombre	%
ANALAMANGA	54 379	3 746	6,9	6 660	12,2
VAKINAKARATRA	9 213	2 034	22,1	1 257	13,6
ITASY	6 795	2 097	30,9	862	12,7
BONGOLAVA	3 984	2 950	74,0	693	17,4
DIANA	11 871	763	6,4	93	0,8
SAVA	17 164	13 412	78,1	111	0,6
HAUTE MATSIATRA	3 756	1 675	44,6	40	1,1
AMORON'I MANIA	23 161	2 216	9,6	2 553	11,0
VATOVAVY FITOVINANY	12 383	6 842	55,3	429	3,5
ATSIMO ATSINANANA	5 259	4 768	90,7	587	11,2
IHOROMBE	4 383	2 319	52,9	98	2,2
BOENY	11 822	1 763	14,9	167	1,4
SOFIA	19 929	17 626	88,4	1 979	9,9
BETSIBOKA	2 790	897	32,2	98	3,5
MELAKY	411	2	0,5	16	3,9
ATSINANANA	6 547	4 142	63,3	185	2,8
ALAOTRA MANGORO	7 399	2 851	38,5	91	1,2
ANALANJIROFO	10 883	8 166	75,0	202	1,9
ATSIMO ANDREFANA	17 523	7 441	42,5	2 516	14,4
MENABE	9 292	2 522	27,1	675	7,3
ANDROY	4 569	464	10,2	52	1,1
ANOSY	1 237	208	16,8	7	0,6
TOTAL	244 750	88 904	36,3	19 371	7,9

Tableau 050. PROPORTION DES AUTO-REFERES ET DES REFERES AU NIVEAU SUPERIEUR EN CONSULTATIONS EXTERNES DE REFERENCE DES CHU/CHRR/ES - PAR REGION - ANNEE 2006

Région	Nombre de Nouveaux Cas	Auto - Référés		Référés au Niveau Supérieur	
		Nombre	%	Nombre	%
ANALAMANGA	75 759	73 466	97,0	1 833	2,4
DIANA	1 168	450	38,5		0,0
HAUTE MATSIATRA	2 208	1 354	61,3	55	2,5
BOENY	9 349	3 275	35,0	15	0,2
ATSINANANA	5 285		0,0		0,0
ATSIMO ANDREFANA	5 599	2 304	41,2	1	0,0
TOTAL	99 368	80 849	81,4	1 904	1,9

**Tableau 051. PROPORTION DES AUTO-REFERES ET DES REFERES AU NIVEAU SUPERIEUR
EN CONSULTATIONS EXTERNES DE REFERENCE DES CHD ET CHU/CHRR/ES - PAR REGION - ANNEE 2006**

Région	Nombre de Nouveaux Cas	Auto - Référés		Référés au Niveau Supérieur	
		Nombre	%	Nombre	%
ANALAMANGA	130 138	77 212	59,3	8 493	6,5
VAKINAKARATRA	9 213	2 034	22,1	1 257	13,6
ITASY	6 795	2 097	30,9	862	12,7
BONGOLAVA	3 984	2 950	74,0	693	17,4
DIANA	13 039	1 213	9,3	93	0,7
SAVA	17 164	13 412	78,1	111	0,6
HAUTE MATSIATRA	5 964	3 029	50,8	95	1,6
AMORON'I MANIA	23 161	2 216	9,6	2 553	11,0
VATOVAVY FITOVINANY	12 383	6 842	55,3	429	3,5
ATSIMO ATSIANANA	5 259	4 768	90,7	587	11,2
IHOROMBE	4 383	2 319	52,9	98	2,2
BOENY	21 171	5 038	23,8	182	0,9
SOFIA	19 929	17 626	88,4	1 979	9,9
BETSIBOKA	2 790	897	32,2	98	3,5
MELAKY	411	2	0,5	16	3,9
ATSINANANA	11 832	4 142	35,0	185	1,6
ALAOTRA MANGORO	7 399	2 851	38,5	91	1,2
ANALANJIROFO	10 883	8 166	75,0	202	1,9
ATSIMO ANDREFANA	23 122	9 745	42,1	2 517	10,9
MENABE	9 292	2 522	27,1	675	7,3
ANDROY	4 569	464	10,2	52	1,1
ANOSY	1 237	208	16,8	7	0,6
TOTAL	344 118	169 753	49,3	21 275	6,2

3.3.2. HOSPITALISATION

3.3.2.1. UTILISATION DU SERVICE DES URGENCES

Tableau 052. UTILISATION DU SERVICE DES URGENCES DES CHD - PAR REGION - ANNEE 2006

Région	Total des Cas	Auto - Référés		Hospitalisations	
		Nombre	%	Nombre	%
ANALAMANGA	9 712	6 161	63,4	4 949	51,0
VAKINAKARATRA	5 256	1 817	34,6	3 627	69,0
ITASY			0,0		0,0
BONGOLAVA	3 631	1 980	54,5	2 163	59,6
DIANA	1 081	1 051	97,2	510	47,2
SAVA	3 696	2 846	77,0	1 302	35,2
HAUTE MATSIATRA	1 550	892	57,5	792	51,1
AMORON'I MANIA	1 550	892	57,5	792	51,1
VATOVAVY FITOVINANY	110	69	62,7	13	11,8
ATSIMO ATSIANANA	289	251	86,9	129	44,6
IHOROMBE	949	880	92,7	387	40,8
BOENY	1 016	564	55,5	464	45,7
SOFIA			0,0		0,0
BETSIBOKA	886	506	57,1	510	57,6
MELAKY			0,0		0,0
ATSINANANA	146	55	37,7	0	0,0
ALAO TRA MANGORO	927	219	23,6	712	76,8
ANALANJIROFO	2 688	2 506	93,2	419	15,6
ATSIMO ANDREFANA	429	278	64,8	207	48,3
MENABE	1 449	945	65,2	676	46,7
ANDROY			0,0		0,0
ANOSY	465	246	52,9	105	22,6
TOTAL	35 830	22 158	61,8	17 757	49,6

**Tableau 053. UTILISATION DU SERVICE DES URGENCES DES CHU/CHRR/ES
PAR REGION - ANNEE 2006**

Région	Total des Cas	Auto - Référés		Hospitalisations	
		Nombre	%	Nombre	%
ANALAMANGA	67 151	8 165	12,2	24 547	36,6
DIANA	3 221	2 434	75,6	2 130	66,1
HAUTE MATSIATRA	11 150	6 773	60,7	8 139	73,0
BOENY	2 851	1 761	61,8	259	9,1
ATSINANANA	14 521	11 117	76,6	9 497	65,4
ATSIMO ANDREFANA	9 472	9 198	97,1	2 935	31,0
TOTAL	108 366	39 448	36,4	47 507	43,8

**Tableau 054. UTILISATION DU SERVICE DES URGENCES DES CHD ET CHU/CHRR/ES
PAR REGION - ANNEE 2006**

Région	Total des Cas	Auto - Référés		Hospitalisations	
		Nombre	%	Nombre	%
ANALAMANGA	76 863	14 326	18,6	29 496	38,4
VAKINAKARATRA	5 256	1 817	34,6	3 627	69,0
ITASY	0	0	0,0	0	0,0
BONGOLAVA	3 631	1 980	54,5	2 163	59,6
DIANA	4 302	3 485	81,0	2 640	61,4
SAVA	3 696	2 846	77,0	1 302	35,2
HAUTE MATSIATRA	12 700	7 665	60,4	8 931	70,3
AMORON'I MANIA	1 550	892	57,5	792	51,1
VATOVAVY FITOVINANY	110	69	62,7	13	11,8
ATSIMO ATSIANANA	289	251	86,9	129	44,6
IHOROMBE	949	880	92,7	387	40,8
BOENY	3 867	2 325	60,1	723	18,7
SOFIA	0	0	0,0	0	0,0
BETSIBOKA	886	506	57,1	510	57,6
MELAKY	0	0	0,0	0	0,0
ATSINANANA	14 667	11 172	76,2	9 497	64,8
ALAOTRA MANGORO	927	219	23,6	712	76,8
ANALANJIROFO	2 688	2 506	93,2	419	15,6
ATSIMO ANDREFANA	9 901	9 476	95,7	3 142	31,7
MENABE	1 449	945	65,2	676	46,7
ANDROY	0	0	0,0	0	0,0
ANOSY	465	246	52,9	105	22,6
TOTAL	144 196	61 606	42,7	65 264	45,3

3.3.2.2. ACTIVITES D'HOSPITALISATION

**Tableau 055. ACTIVITES D'HOSPITALISATION DANS LES CHD PAR REGION
MADAGASCAR - ANNEE 2006**

Région	Nombre de Lits	Nombre Admission d'	Nombre de Sortants	Total *DSS	Nombre de *JEH	Taux de Fréquentation (%)	*DMS	*TOM (%)	Taux de Léthalité (%)
ANALAMANGA	539	18 027	17 729	77 452	76 092	0,7	4	38,7	2,5
VAKINAKARATRA	48	7 330	7 396	35 168	38 173	0,4	5	217,9	3,2
ITASY	71	2 808	2 694	6 971	11 739	0,4	3	45,3	3,3
BONGOLAVA	83	2 862	2 870	10 495	10 896	0,7	4	36,0	7,0
DIANA	225	8 470	8 350	26 741	33 602	1,6	3	40,9	2,6
SAVA	283	10 983	10 867	36 627	45 041	1,3	3	43,6	3,9
HAUTE MATSIATRA	80	961	974	3 430	3 728	0,1	4	12,8	6,0
AMORON'I MANIA	163	5 266	5 336	19 168	19 180	0,8	4	32,2	5,0
VATOVAVY FITOVINANY	127	4 194	4 159	21 317	20 230	0,4	5	43,6	5,4
ATSIMO ATSINANANA	146	2 603	2 559	9 244	9 349	0,4	4	17,5	5,0
IHOROMBE	122	2 043	1 973	10 114	12 173	1,1	5	27,3	4,8
BOENY	166	2 601	2 494	11 403	10 990	0,4	5	18,1	2,2
SOFIA	138	5 400	5 557	11 175	13 556	0,6	2	26,9	3,6
BETSIBOKA	50	1 967	1 988	6 616	6 951	0,8	3	38,1	5,1
MELAKY	8	69	63	479	777	0,0	8	26,6	12,7
ATSINANANA	132	3 389	3 342	10 328	11 940	0,3	3	24,8	4,4
ALAO TRA MANGORO	159	4 278	4 227	15 069	16 697	0,5	4	28,8	4,7
ANALANJIROFO	243	6 725	6 309	32 328	32 588	0,7	5	36,7	4,4
ATSIMO ANDREFANA	188	4 134	4 101	16 389	8 548	0,4	4	12,5	3,0
MENABE	183	3 800	3 703	13 517	18 701	0,9	4	28,0	3,0
ANDROY	83	2 638	2 527	4 887	11 204	0,5	2	37,0	1,9
ANOSY	15	591	530	2 489	1 871	0,1	5	34,2	3,0
TOTAL PAYS	3 252	101 139	99 748	381 407	414 026	0,6	4	34,9	3,7

**Tableau 056. ACTIVITES D'HOSPITALISATION DANS LES CHU/CHRR/ES - PAR REGION
MADAGASCAR - ANNEE 2006**

Région	Nombre de Lits	Nombre Admission d'	Nombre de Sortants	Total *DSS	Nombre de *JEH	Taux de Fréquentation (%)	*DMS	*TOM (%)	Taux de Léthalité (%)
ANALAMANGA	1 490	50 150	50 378	305 311	313 237	1,9	6	57,6	6,0
DIANA	194	3 791	3 805	17 094	16 468	0,7	4	23,3	2,9
HAUTE MATSIATRA	412	9 381	9 265	63 232	68 306	0,8	7	45,4	3,5
BOENY	382	8 518	9 222	60 991	74 408	1,7	7	53,4	4,1
ATSINANANA	335	11 081	10 962	73 961	75 208	0,9	7	61,5	6,2
ATSIMO ANDREFANA	219	6 324	6 295	39 426	40 945	0,6	6	51,2	5,1
TOTAL	3 032	89 245	89 927	560 015	588 572	1,3	6	53,2	5,4

*DSS = Durées de Séjour des Sortants

*JEH = Journées Effectives d'Hospitalisation

*DMS = Durée Moyenne de Séjour

*TOM = Taux d'Occupation Moyenne des Lits

*Taux de léthalité = Taux de Léthalité Hospitalière

**Tableau 057. ACTIVITES D'HOSPITALISATION DANS LES CHD ET CHU/CHRR/ES PAR REGION
MADAGASCAR - ANNEE 2006**

Région	Nombre de Lits	Nombre Admission	d' Nombre de Sortants	Total *DSS	Nombre de *JEH	Taux de Fréquentation (%)	*DMS	*TOM (%)	Taux de Léthalité (%)
ANALAMANGA	2 029	68 177	68 107	382 763	389 329	2,5	5,6	52,6	5,1
VAKINAKARATRA	48	7 330	7 396	35 168	38 173	0,4	4,8	217,9	3,2
ITASY	71	2 808	2 694	6 971	11 739	0,4	2,6	45,3	3,3
BONGOLAVA	83	2 862	2 870	10 495	10 896	0,7	3,7	36,0	7,0
DIANA	419	12 261	12 155	43 835	50 070	2,4	3,6	32,7	2,7
SAVA	283	10 983	10 867	36 627	45 041	1,3	3,4	43,6	3,9
HAUTE MATSIATRA	492	10 342	10 239	66 662	72 034	0,9	6,5	40,1	3,8
AMORON'I MANIA	163	5 266	5 336	19 168	19 180	0,8	3,6	32,2	5,0
VATOVAVY FITOVINANY	127	4 194	4 159	21 317	20 230	0,4	5,1	43,6	5,4
ATSIMO ATSIANANA	146	2 603	2 559	9 244	9 349	0,4	3,6	17,5	5,0
IHOROMBE	122	2 043	1 973	10 114	12 173	1,1	5,1	27,3	4,8
BOENY	548	11 119	11 716	72 394	85 398	2,1	6,2	42,7	3,7
SOFIA	138	5 400	5 557	11 175	13 556	0,6	2,0	26,9	3,6
BETSIBOKA	50	1 967	1 988	6 616	6 951	0,8	3,3	38,1	5,1
MELAKY	8	69	63	479	777	0,0	7,6	26,6	12,7
ATSIANANA	467	14 470	14 304	84 289	87 148	1,2	5,9	51,1	5,8
ALAO TRA MANGORO	159	4 278	4 227	15 069	16 697	0,5	3,6	28,8	4,7
ANALANJIROFO	243	6 725	6 309	32 328	32 588	0,7	5,1	36,7	4,4
ATSIMO ANDREFANA	407	10 458	10 396	55 815	49 493	1,0	5,4	33,3	4,3
MENABE	183	3 800	3 703	13 517	18 701	0,9	3,7	28,0	3,0
ANDROY	83	2 638	2 527	4 887	11 204	0,5	1,9	37,0	1,9
ANOSY	15	591	530	2 489	1 871	0,1	4,7	34,2	3,0
TOTAL PAYS	6 284	190 384	189 675	941 422	1 002 598	1,1	5,0	43,7	4,5

*DSS = Durées de Séjour des Sortants

*JEH = Journées Effectives d'Hospitalisation

*DMS = Durée Moyenne de Séjour

*TOM = Taux d'Occupation Moyenne des Lits

*Taux de léthalité = Taux de Léthalité Hospitalière

Taux d'Occupation Moyenne des Lits et Durée Moyenne de Séjour des Sortants au Niveau CHD et
CHU/CHRR/ES - Par Région - Année 2006

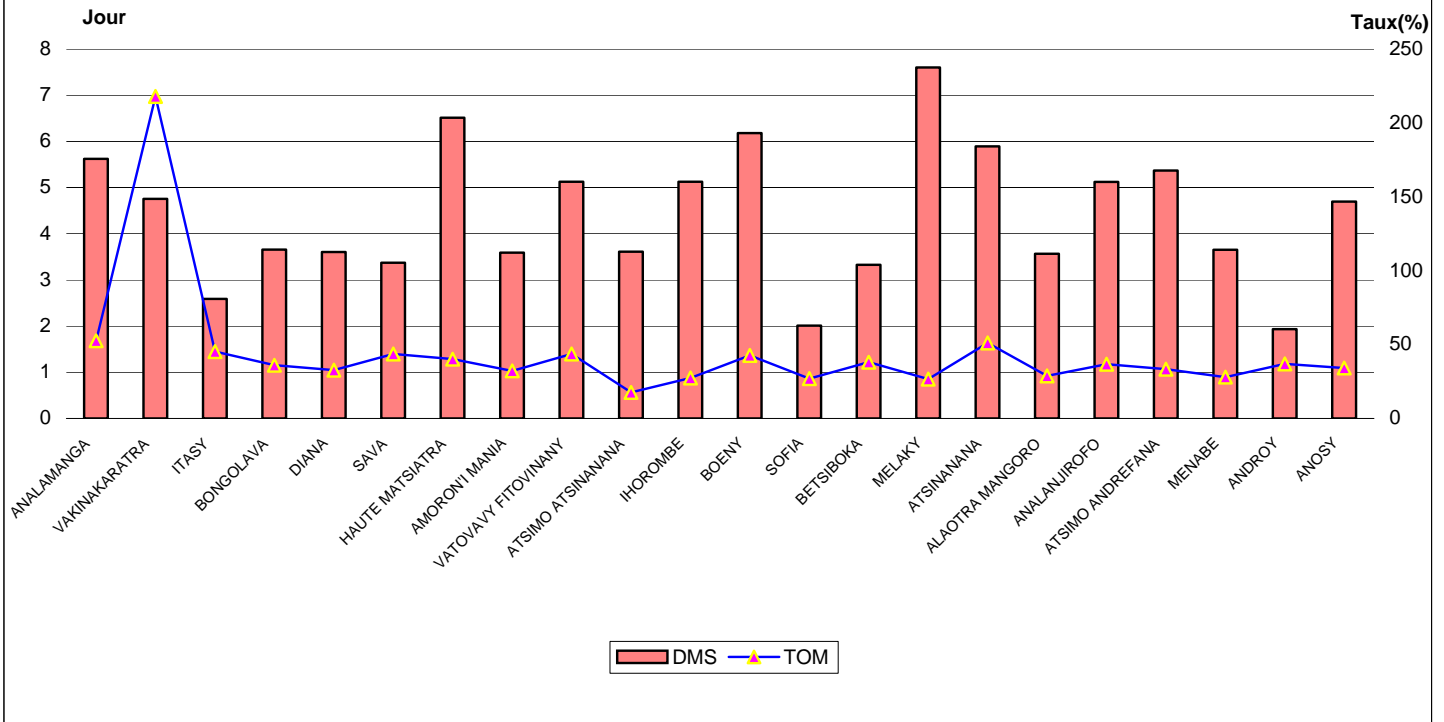

Taux de Fréquentation et de Léthalité Hospitalières au Niveau CHD et
CHU/CHRR - Par Région - Année 2006

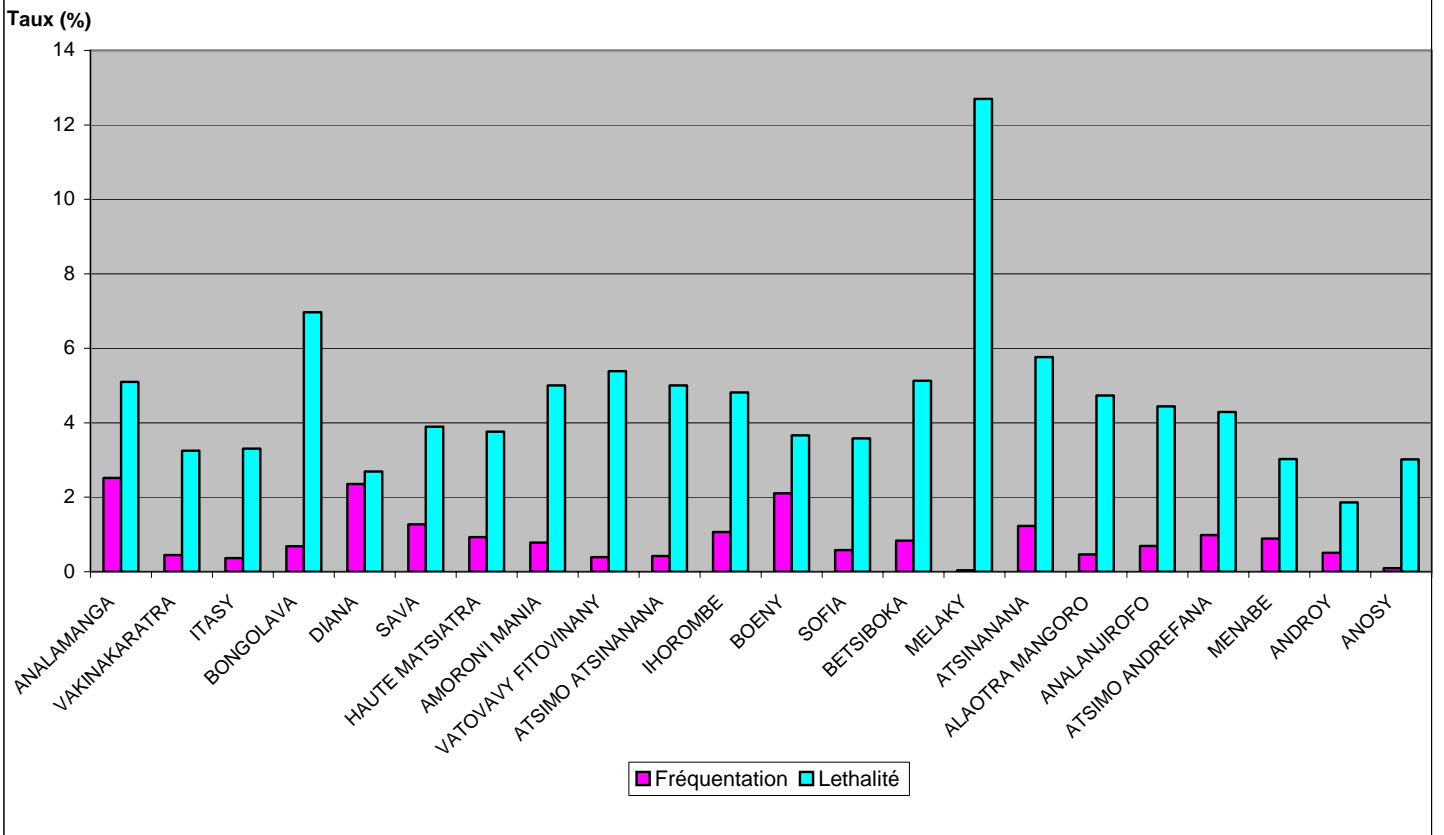

3.3.2.3. ACTIVITES DES BLOCS OPERATOIRES

**Tableau 058. ACTIVITES DU BLOC OPERATOIRE DES CHD2
PAR REGION - ANNEE 2006**

Région	Interventions			Anesthésies			Décès		
	Total	Urgentes		Total	% Anest Générales	% Anest Régionales	% Anest Locales	Nombre	%
		Nombre	%						
ANALAMANGA	5 716	693	12,1	5 693	34,0	56,4	9,6	8	0,1
VAKINAKARATRA	913	495	54,2	912	68,9	27,9	3,2	2	0,2
ITASY			0,0						0,0
BONGOLAVA	438	220	50,2	441	64,6	29,9	5,4	0	0,0
DIANA	2 600	467	18,0	2 600	98,0	1,3	0,7	4	0,2
SAVA	2 359	1 240	52,6	2 291	54,0	41,1	4,9	2	0,1
HAUTE MATSIATRA			0,0						0,0
AMORON'I MANIA	536	198	36,9	524	68,1	18,5	13,4	1	0,2
VATOVAVY FITOVINANY	711	145	20,4	694	56,5	36,6	6,9	22	3,2
ATSIMO ATSIANANA	201	63	31,3	204	88,7	2,9	8,3	0	0,0
IHOROMBE	527	120	22,8	527	55,6	19,5	24,9	0	0,0
BOENY	764	287	37,6	697	77,6	22,2	0,1	0	0,0
SOFIA	1 119	525	46,9	1 119	47,1	33,6	19,3	1	0,1
BETSIBOKA	190	72	37,9	190	66,8	8,4	24,7	0	0,0
MELAKY			0,0						0,0
ATSINANANA	389	254	65,3	389	7,2	55,8	37,0	1	0,3
ALAO TRA MANGORO	657	232	35,3	656	94,2	3,7	2,1	0	0,0
ANALANJIROFO	1 093	366	33,5	1 093	77,5	12,6	9,9	5	0,5
ATSIMO ANDREFANA	525	204	38,9	509	64,8	31,2	3,9	0	0,0
MENABE	556	152	27,3	556	77,9	9,9	12,2	0	0,0
ANDROY	358	136	38,0	358	5,3	72,1	22,6		0,0
ANOSY	85	28	32,9	85	78,8	5,9	15,3		0,0
Total pays	19 737	5 897	29,9	19 538				46	0,2

**Tableau 059. ACTIVITES DU BLOC OPERATOIRE DES CHU/CHRR/ES
PAR REGION - ANNEE 2006**

Région	Interventions			Anesthésies			Décès		
	Total	Urgentes		Total	% Anest Générales	% Anest Régionales	% Anest Locales	Nombre	%
		Nombre	%						
ANALAMANGA	6 178	3 399	55,0	6 188	62,0	18,9	19,1	7	0,1
DIANA	434	184	42,4	412	91,5	8,0	0,5		0,0
HAUTE MATSIATRA	1 180	734	62,2	1 180	91,4	1,4	7,1		0,0
BOENY	2 521	1 101	43,7	2 503	66,7	9,1	24,3	2	0,1
ATSINANANA	1 458	1 027	70,4	1 449	95,8	3,5	0,8	8	0,6
ATSIMO ANDREFANA	997	338	33,9	1 008	79,0	21,0	0,0	5	0,5
Total	12 768	6 783	53,1	12 740	71,8	13,4	14,8	22	0,2

**Tableau 060. ACTIVITES DU BLOC OPERATOIRE DES CHD2 ET CHU/CHRR/ES
PAR REGION - ANNEE 2006**

Région	Interventions			Anesthésies				Décès	
	Total	Urgentes		Total	% Anest Générales	% Anest Régionales	% Anest Locales	Nombre	%
		Nombre	%						
ANALAMANGA	11 894	4 092	34,4	11 881	48,6	36,9	14,6	15	0,1
VAKINAKARATRA	913	495	54,2	912	68,9	27,9	3,2	2	0,2
ITASY	0	0	0,0	0	0,0	0,0	0,0	0	0,0
BONGOLAVA	438	220	50,2	441	64,6	29,9	5,4	0	0,0
DIANA	3 034	651	21,5	3 012	97,1	2,2	0,7	4	0,1
SAVA	2 359	1 240	52,6	2 291	54,0	41,1	4,9	2	0,1
HAUTE MATSIATRA	1 180	734	62,2	1 180	91,4	1,4	7,1	0	0,0
AMORON'I MANIA	536	198	36,9	524	68,1	18,5	13,4	1	0,2
VATOVAVY FITOVINANY	711	145	20,4	694	56,5	36,6	6,9	22	3,2
ATSIMO ATSIANANA	201	63	31,3	204	88,7	2,9	8,3	0	0,0
IHOROMBE	527	120	22,8	527	55,6	19,5	24,9	0	0,0
BOENY	3 285	1 388	42,3	3 200	69,1	12,0	19,0	2	0,1
SOFIA	1 119	525	46,9	1 119	47,1	33,6	19,3	1	0,1
BETSIBOKA	190	72	37,9	190	66,8	8,4	24,7	0	0,0
MELAKY	0	0	0,0	0	0,0	0,0	0,0	0	0,0
ATSIANANA	1 847	1 281	69,4	1 838	77,0	14,6	8,5	9	0,5
ALAO TRA MANGORO	657	232	35,3	656	94,2	3,7	2,1	0	0,0
ANALANJIROFO	1 093	366	33,5	1 093	77,5	12,6	9,9	5	0,5
ATSIMO ANDREFANA	1 522	542	35,6	1 517	74,2	24,4	1,3	5	0,3
MENABE	556	152	27,3	556	77,9	9,9	12,2	0	0,0
ANDROY	358	136	38,0	358	5,3	72,1	22,6	0	0,0
ANOSY	85	28	32,9	85	78,8	5,9	15,3	0	0,0
TOTAL PAYS	32 505	12 680	39,0	32 278	28,3	5,3	5,8	68	0,2

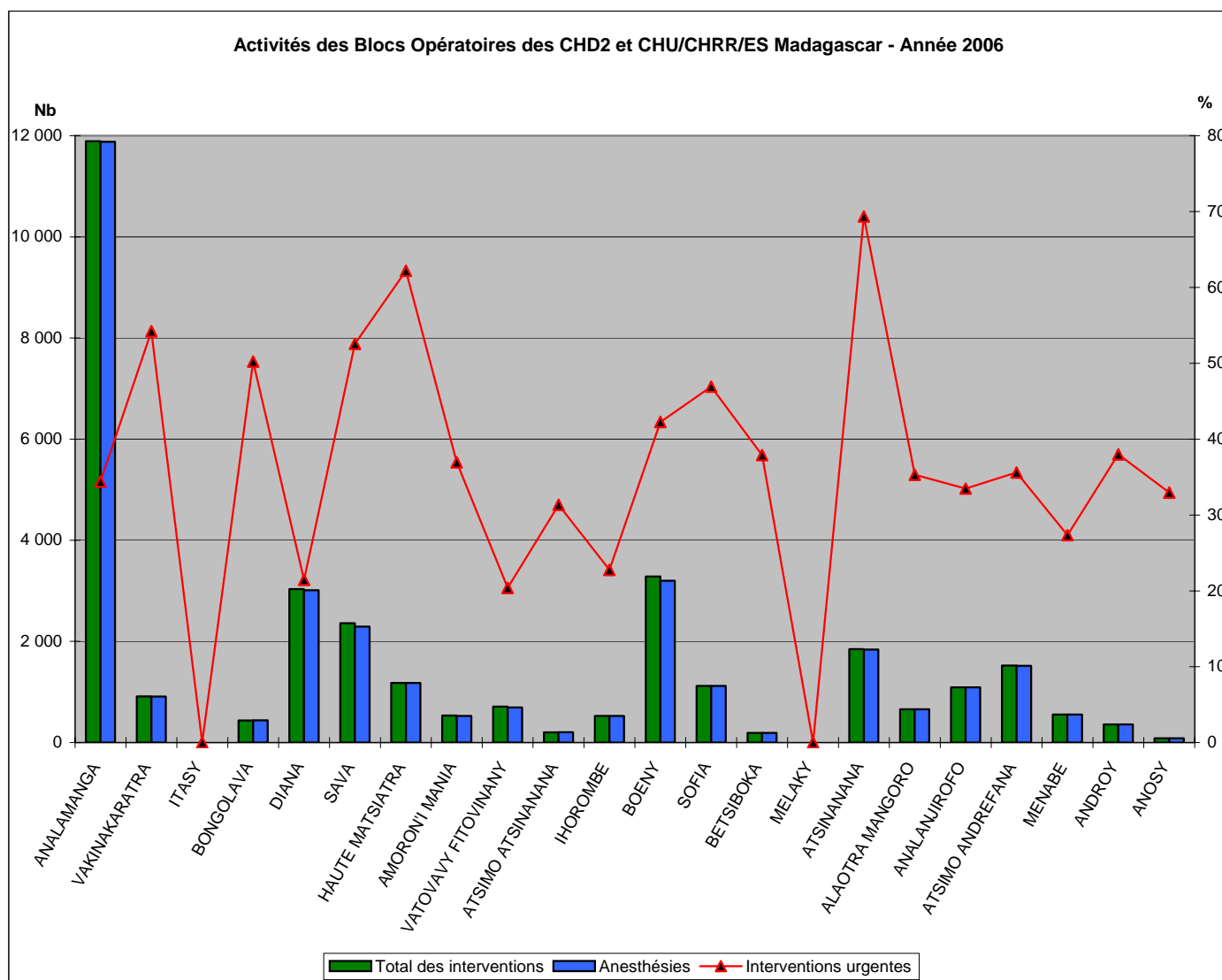

**Tableau 061. REPARTITION DES INTERVENTIONS DANS LES BLOCS OPERATOIRES
DES CHD2 - PAR REGION - ANNEE 2006**

Région	Césariennes			Appareil Génito-urinaire			Traumatologie		
	Urgentes	Progr.	Total	Urgentes	Progr.	Total	Urgentes	Progr.	Total
ANALAMANGA	410	196	606	121	1 003	1 124	45	276	321
VAKINAKARATRA	220	1	221	80	78	158	62	31	93
ITASY			0			0			0
BONGOLAVA	149		149	13	87	100	37	12	49
DIANA	222		222	12	150	162	28	159	187
SAVA	614	30	644	328	383	711	33	22	55
HAUTE MATSIATRA			0			0			0
AMORON'I MANIA	144	5	149	1	19	20	18	80	98
VATOVAVY FITOVINANY	119	2	121	5	312	317	11	35	46
ATSIMO ATSIANANA	42		42	10	48	58	4	16	20
IHOROMBE	51	4	55	29	175	204	28	24	52
BOENY	97	7	104	51	210	261	12	5	17
SOFIA	135	65	200	6	48	54	9	17	26
BETSIBOKA	26		26	21	58	79	18	1	19
MELAKY			0			0			0
ATSINANANA	79		79	21	43	64	98		98
ALAO TRA MANGORO	154	4	158	23	122	145	15	25	40
ANALANJIROFO	187	8	195	85	157	242	29	9	38
ATSIMO ANDREFANA	82	7	89	47	140	187	29	24	53
MENABE	60		60	32	51	83	18	4	22
ANDROY	41		41	58	42	100	11		11
ANOSY	10		10	0	11	11	3	3	6
Total pays	2 842	329	3 171	943	3 137	4 080	508	743	1 251

**Tableau 062. REPARTITION DES INTERVENTIONS DANS LES BLOCS OPERATOIRES
DES CHU/CHRR - PAR REGION - ANNEE 2006**

Région	Césariennes			Appareil Génito-urinaire			Traumatologie		
	Urgentes	Progr.	Total	Urgentes	Progr.	Total	Urgentes	Progr.	Total
ANALAMANGA	1 049	69	1 118	384	620	1 004	12 042	9 756	21 798
DIANA	91	1	92	34	78	112	432	288	720
HAUTE MATSIATRA	289	1	290	113	121	234	2 088	1 404	3 492
BOENY	241	30	271	94	163	257	2 070	900	2 970
ATSINANANA	298	2	300	337	147	484	720	540	1 260
ATSIMO ANDREFANA	84	11	95	104	270	374	918	882	1 800
Total	2 052	114	2 166	1 066	1 399	2 465	18 270	13 770	32 040

**Tableau 063. REPARTITION DES PRINCIPALES INTERVENTIONS DANS LES BLOCS OPERATOIRES
DES CHD2 ET CHU/CHRR - PAR REGION - ANNEE 2006**

Région	Césariennes			Appareil Génito-urinaire			Traumatologie		
	Urgentes	Progr.	Total	Urgentes	Progr.	Total	Urgentes	Progr.	Total
ANALAMANGA	1 459	265	1 724	505	1 623	2 128	12 087	10 032	22 119
VAKINAKARATRA	220	1	221	80	78	158	62	31	93
ITASY	0	0	0	0	0	0	0	0	0
BONGOLAVA	149	0	149	13	87	100	37	12	49
DIANA	313	1	314	46	228	274	460	447	907
SAVA	614	30	644	328	383	711	33	22	55
HAUTE MATSIATRA	289	1	290	113	121	234	2 088	1 404	3 492
AMORON'I MANIA	144	5	149	1	19	20	18	80	98
VATOVAVY FITOVINANY	119	2	121	5	312	317	11	35	46
ATSIMO ATSIANANA	42	0	42	10	48	58	4	16	20
IHOROMBE	51	4	55	29	175	204	28	24	52
BOENY	338	37	375	145	373	518	2 082	905	2 987
SOFIA	135	65	200	6	48	54	9	17	26
BETSIBOKA	26	0	26	21	58	79	18	1	19
MELAKY	0	0	0	0	0	0	0	0	0
ATSIANANA	377	2	379	358	190	548	818	540	1 358
ALAO TRA MANGORO	154	4	158	23	122	145	15	25	40
ANALANJIROFO	187	8	195	85	157	242	29	9	38
ATSIMO ANDREFANA	166	18	184	151	410	561	947	906	1 853
MENABE	60	0	60	32	51	83	18	4	22
ANDROY	41	0	41	58	42	100	11	0	11
ANOSY	10	0	10	0	11	11	3	3	6
Total pays	4 894	443	5 337	2 009	4 536	6 545	18 778	14 513	33 291

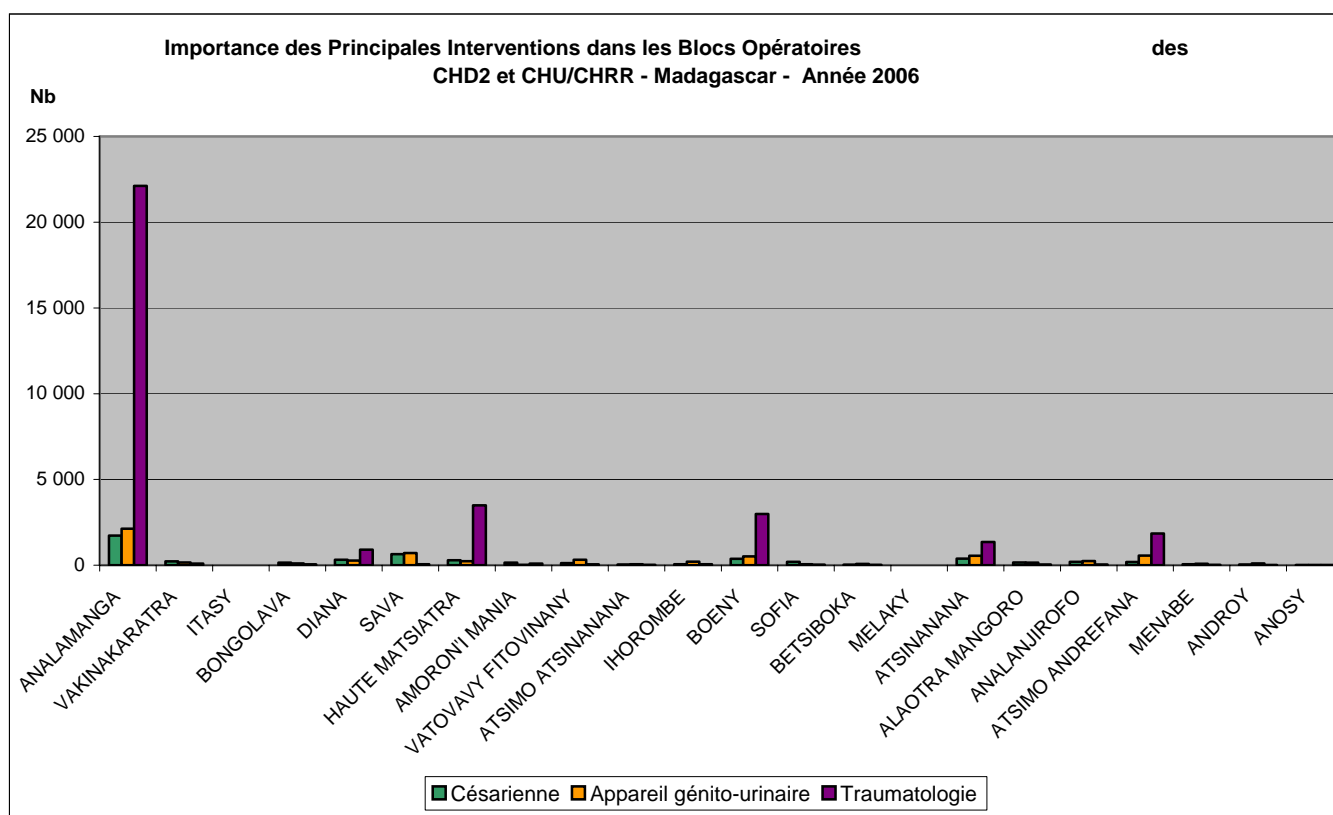

3.3.2.4. ACTIVITES DE MATERNITÉ

Tableau 064. TAUX D'UTILISATION DE LA MATERNITE DANS LES CHD - PAR REGION - Année 2006

Région	Nombre Grossesses Attendues	Nombre d' Accouchements	Nombre d' Avortements	Taux d'Utilisation Maternité (%)
ANALAMANGA	121 557	9 614	262	8,1
VAKINAKARATRA	75 018	2 232	156	3,2
ITASY	33 471	1 324		4,0
BONGOLAVA	18 978	810	43	4,5
DIANA	23 237	1 701	171	8,1
SAVA	38 521	3 162	227	8,8
HAUTE MATSIATRA	49 725	358		0,7
AMORON'I MANIA	30 848	1 579	96	5,4
VATOVAVY FITOVINANY	48 224	766	68	1,7
ATSIMO ATSINANANA	27 370	899	13	3,3
IHOROMBE	8 341	343	34	4,5
BOENY	25 072	322	36	1,4
SOFIA	43 001	1 017	112	2,6
BETSIBOKA	10 730	398	44	4,1
MELAKY	7 999	1		0,0
ATSINANANA	52 358	1 090	48	2,2
ALAO TRA MANGORO	41 119	1 673	106	4,3
ANALANJIROFO	41 159	1 453	95	3,8
ATSIMO ANDREFANA	47 459	1 399	36	3,0
MENABE	18 831	1 325	75	7,4
ANDROY	22 393	1 315	16	5,9
ANOSY	25 547	219	1	0,9
TOTAL PAYS	810 958	33 000	1 639	4,3

Tableau 065. TAUX D'UTILISATION DE LA MATERNITE DANS LES CHU/CHRR/ES - PAR REGION - Année 2006

Région	Nombre Grossesses Attendues	Nombre d' Accouchements	Nombre d' Avortements	Taux d'Utilisation Maternité (%)
ANALAMANGA	121 557	6 898	639	6,2
DIANA	23 237	284	63	1,5
HAUTE MATSIATRA	49 725	1 193	258	2,9
BOENY	25 072	335	88	1,7
ATSINANANA	52 358	2 442	601	5,8
ATSIMO ANDREFANA	47 459	932	105	2,2
TOTAL	319 408	12 084	1 754	4,3

**Tableau 066. TAUX D'UTILISATION DE LA MATERNITE DANS LES CHD ET CHU/CHRR/ES
PAR REGION - Année 2006**

Région	Nombre Grossesses Attendues	Nombre d' Accouchements	Nombre d' Avortements	Taux d'Utilisation Maternité (%)
ANALAMANGA	121 557	16 512	901	14,3
VAKINAKARATRA	75 018	2 232	156	3,2
ITASY	33 471	1 324	0	4,0
BONGOLAVA	18 978	810	43	4,5
DIANA	23 237	1 985	234	9,5
SAVA	38 521	3 162	227	8,8
HAUTE MATSIATRA	49 725	1 551	258	3,6
AMORON'I MANIA	30 848	1 579	96	5,4
VATOVAVY FITOVINANY	48 224	766	68	1,7
ATSIMO ATSIANANA	27 370	899	13	3,3
IHOROMBE	8 341	343	34	4,5
BOENY	25 072	657	124	3,1
SOFIA	43 001	1 017	112	2,6
BETSIBOKA	10 730	398	44	4,1
MELAKY	7 999	1	0	0,0
ATSINANANA	52 358	3 532	649	8,0
ALAO TRA MANGORO	41 119	1 673	106	4,3
ANALANJIROFO	41 159	1 453	95	3,8
ATSIMO ANDREFANA	47 459	2 331	141	5,2
MENABE	18 831	1 325	75	7,4
ANDROY	22 393	1 315	16	5,9
ANOSY	25 547	219	1	0,9
TOTAL PAYS	810 958	45 084	3 393	6,0

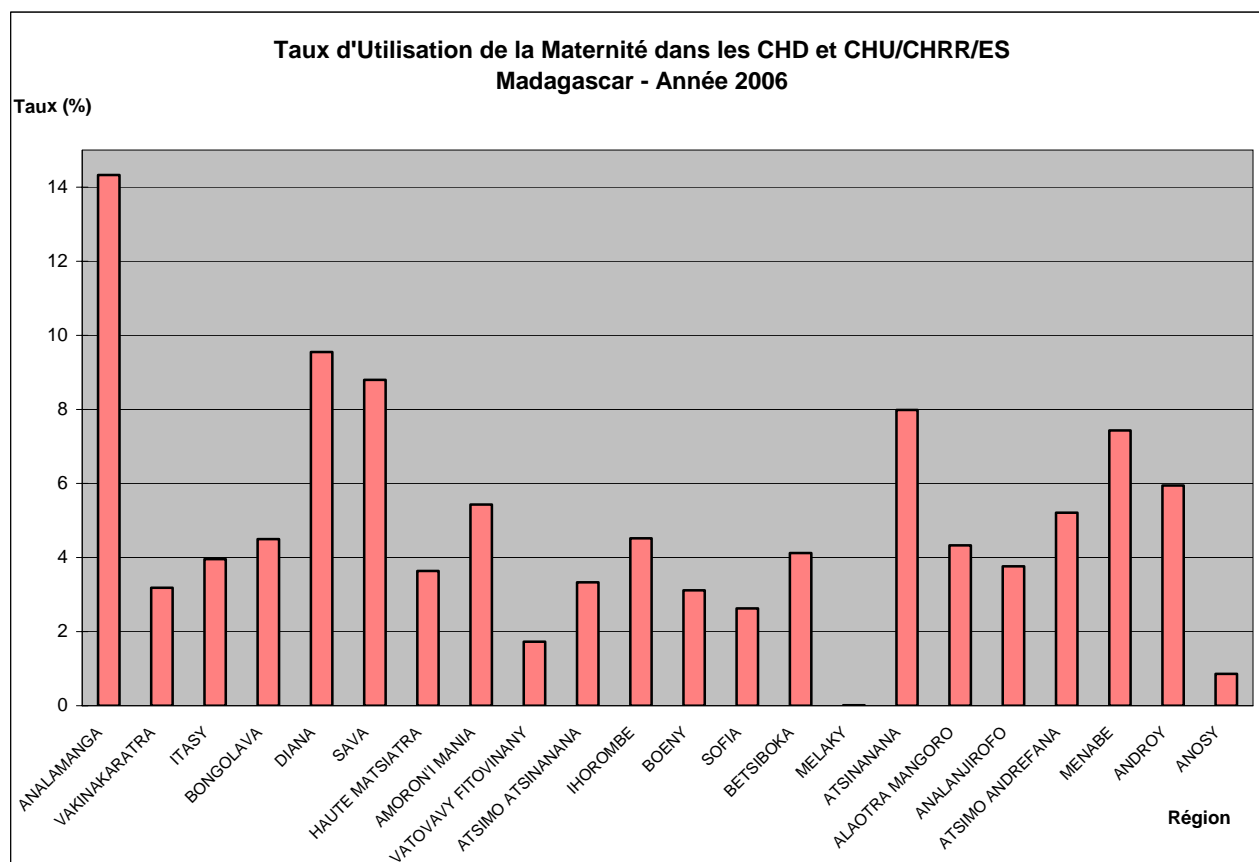

**Tableau 067. PROPORTION DES ACCOUCHEMENTS PAR OPERATION CESARIENNE
DANS LES CHD2 ET CHU / CHRR / ES - PAR REGION - ANNEE 2006**

Région	Total des Accouchements	Nombre d' Opérations Césariennes			
		CHD2	CHU/CHRR/ES	Total	Proportion (%)
ANALAMANGA	16 512	606	1 118	1 724	10,4
VAKINAKARATRA	2 232	220		220	9,9
ITASY	1 324			0	0,0
BONGOLAVA	810	149		149	18,4
DIANA	1 985	222	92	314	15,8
SAVA	3 162	644		644	20,4
HAUTE MATSIATRA	1 551		290	290	18,7
AMORON'I MANIA	1 579	149		149	9,4
VATOVAVY FITOVINANY	766	121		121	15,8
ATSIMO ATSINANANA	899	42		42	4,7
IHOROMBE	343	55		55	16,0
BOENY	657	104	271	375	57,1
SOFIA	1 017	200		200	19,7
BETSIBOKA	398	26		26	6,5
MELAKY	1			0	0,0
ATSINANANA	3 532	79	300	379	10,7
ALAO TRA MANGORO	1 673	158		158	9,4
ANALANJIROFO	1 453	195		195	13,4
ATSIMO ANDREFANA	2 331	89	95	184	7,9
MENABE	1 325	60		60	4,5
ANDROY	1 315	41		41	3,1
ANOSY	219	10		10	4,6
TOTAL PAYS	45 084	3 170	2 166	5 336	11,8

Tableau 068. TAUX DE CESARIENNE DANS LES CHD2 ET CHU/CHRR/ES - PAR REGION - ANNEE 2006

Région	Nombre Césariennes Attendues	Nombre d' Opérations Césariennes			
		CHD2	CHU/CHRR/ES	Total	Taux de Césariennes (%)
ANALAMANGA	1 216	606	1 118	1 724	141,8
VAKINAKARATRA	750	220	0	220	29,3
ITASY	335	0	0	0	0,0
BONGOLAVA	190	149	0	149	78,5
DIANA	232	222	92	314	135,1
SAVA	385	644	0	644	167,2
HAUTE MATSIATRA	497	0	290	290	58,3
AMORON'I MANIA	308	149	0	149	48,3
VATOVAVY FITOVINANY	482	121	0	121	25,1
ATSIMO ATSINANANA	274	42	0	42	15,3
IHOROMBE	83	55	0	55	65,9
BOENY	251	104	271	375	149,6
SOFIA	430	200	0	200	46,5
BETSIBOKA	107	26	0	26	24,2
MELAKY	80	0	0	0	0,0
ATSINANANA	524	79	300	379	72,4
ALAO TRA MANGORO	411	158	0	158	38,4
ANALANJIROFO	412	195	0	195	47,4
ATSIMO ANDREFANA	475	89	95	184	38,8
MENABE	188	60	0	60	31,9
ANDROY	224	41	0	41	18,3
ANOSY	255	10	0	10	3,9
TOTAL PAYS	8 110	3 170	2 166	5 336	65,8

Taux de Césarienne dans les CHD2 et CHU/CHRR/ES - Par Région - Année 2006



Tableau 069. ISSUES DES NAISSANCES DANS LES CHD - PAR REGION - Année 2006

Région	Nouveaux-nés			Morts-nés	
	Vivants	à Poids < 2 500g		Nombre	Proportion %
		Nombre	%		
ANALAMANGA	1 687	30	1,7	93	5,2
VAKINAKARATRA	2 205	213	9,2	122	5,2
ITASY	1 302	144	10,7	46	3,4
BONGOLAVA	803	93	10,8	58	6,7
DIANA	1 631	129	7,5	88	5,1
SAVA	3 261	308	8,7	288	8,1
HAUTE MATSIATRA			0,0		0,0
AMORON'I MANIA	1 706	249	13,7	118	6,5
VATOVAVY FITOVINANY	700	77	10,3	45	6,0
ATSIMO ATSINANANA	785	91	10,1	118	13,1
IHOROMBE	364	27	6,8	33	8,3
BOENY	346	24	6,6	15	4,2
SOFIA	982	87	8,5	45	4,4
BETSIBOKA	350	29	7,6	31	8,1
MELAKY			0,0		0,0
ATSINANANA	1 010	130	11,8	89	8,1
ALAO TRA MANGORO	1 598	91	5,4	100	5,9
ANALANJIROFO	1 347	108	7,0	194	12,6
ATSIMO ANDREFANA	1 296	93	6,8	67	4,9
MENABE	1 273	92	6,8	79	5,8
ANDROY	1 271	27	2,1	45	3,4
ANOSY	174	11	6,0	8	4,4
TOTAL PAYS	24 091	2 053	8,0	1 682	6,5

Tableau 070. ISSUES DES NAISSANCES DANS LES CHU/CHRR/ES - PAR REGION - Année 2006

Région	Nouveaux-nés			Morts-nés	
	Vivants	à Poids < 2 500g		Nombre	Proportion %
		Nombre	%		
ANALAMANGA	7 541	1 179	15,2	205	2,6
DIANA	261	56	18,9	35	11,8
HAUTE MATSIATRA	1 202	124	9,1	156	11,5
BOENY	761	103	13,4	9	1,2
ATSINANANA	2 265	263	8,1	965	29,9
ATSIMO ANDREFANA	895	116	11,5	111	11,0
TOTAL	12 925	1 841	12,8	1 481	10,3

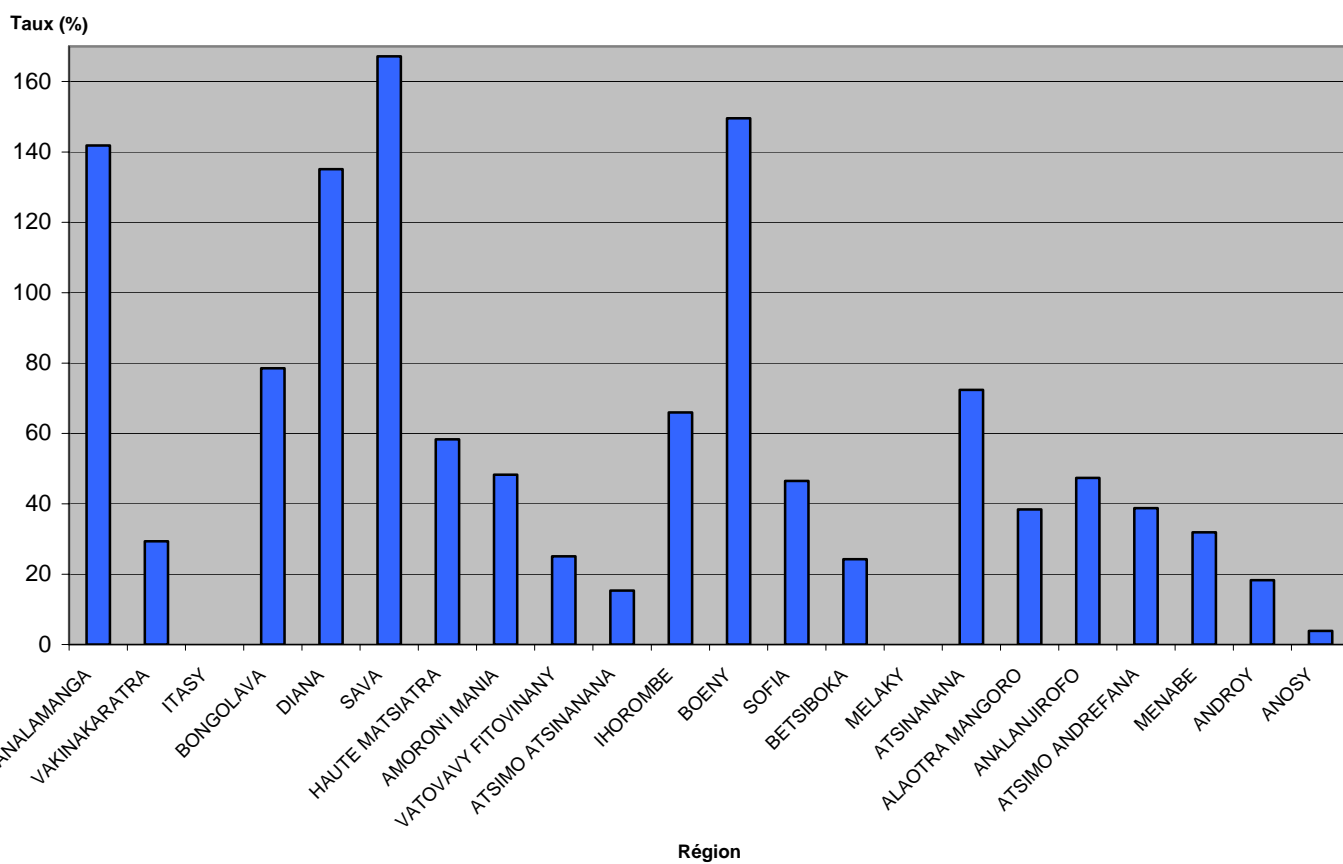
Tableau 071. ISSUES DES NAISSANCES DANS LES CHD ET CHU/CHRR/ES - PAR REGION - Année 2006

Région	Nouveaux-nés			Morts-nés	
	Vivants	à Poids < 2 500g		Nombre	Proportion %
		Nombre	%		
ANALAMANGA	9 228	1 209	12,7	298	3,1
VAKINAKARATRA	2 205	213	9,2	122	5,2
ITASY	1 302	144	10,7	46	3,4
BONGOLAVA	803	93	10,8	58	6,7
DIANA	1 892	185	9,2	123	6,1
SAVA	3 261	308	8,7	288	8,1
HAUTE MATSIATRA	1 202	124	9,1	156	11,5
AMORON'I MANIA	1 706	249	13,7	118	6,5
VATOVAVY FITOVINANY	700	77	10,3	45	6,0
ATSIMO ATSINANANA	785	91	10,1	118	13,1
IHOROMBE	364	27	6,8	33	8,3
BOENY	1 107	127	11,2	24	2,1
SOFIA	982	87	8,5	45	4,4
BETSIBOKA	350	29	7,6	31	8,1
MELAKY	0	0	0,0	0	0,0
ATSINANANA	3 275	393	9,1	1 054	24,3
ALAO TRA MANGORO	1 598	91	5,4	100	5,9
ANALANJIROFO	1 347	108	7,0	194	12,6
ATSIMO ANDREFANA	2 191	209	8,8	178	7,5
MENABE	1 273	92	6,8	79	5,8
ANDROY	1 271	27	2,1	45	3,4
ANOSY	174	11	6,0	8	4,4
TOTAL PAYS	37016	3894	9,7	3 163	7,9

Tableau 072. REPARTITIONS DES NAISSANCES VIVANTES
DANS LES CSB, CHD ET CHU/CHRR/ES PAR REGION - Année 2006

Région	CSB	CHD	CHU/CHRR/ES	TOTAL
ANALAMANGA	32 217	1 687	7 541	41 445
VAKINAKARATRA	19 024	2 205		21 229
ITASY	12 748	1 302		14 050
BONGOLAVA	4 981	803		5 784
DIANA	6 607	1 631	261	8 499
SAVA	9 384	3 261		12 645
HAUTE MATSIATRA	15 142	0	1 202	16 344
AMORON'I MANIA	6 756	1 706		8 462
VATOVAVY FITOVINANY	5 789	700		6 489
ATSIMO ATSINANANA	2 865	785		3 650
IHOROMBE	1 613	364		1 977
BOENY	8 156	346	761	9 263
SOFIA	8 635	982		9 617
BETSIBOKA	4 199	350		4 549
MELAKY	1 045	0		1 045
ATSINANANA	8 902	1 010	2 265	12 177
ALAO TRA MANGORO	12 322	1 598		13 920
ANALANJIROFO	7 839	1 347		9 186
ATSIMO ANDREFANA	7 504	1 296	895	9 695
MENABE	3 357	1 273		4 630
ANDROY	2 899	1 271		4 170
ANOSY	1 347	174		1 521
TOTAL PAYS	183 331	24 091	12 925	220 347

3.3.2.5. ACTIVITES DE PLANIFICATION FAMILIALE

Tableau 073. TAUX DE COUVERTURE CONTRACEPTIVE AU NIVEAU CHD ET CHU / CHRR / ES PAR REGION - ANNEE 2006

Région	Femmes en Age de Reproduction	Nombre d'Utilisateurs Réguliers			Taux de Couverture Contraceptive
		CHD	CHU/CHRR/ES	Total	
ANALAMANGA	632 102	754	9 169	9 923	1,6
VAKINAKARATRA	387 330	122		122	0,0
ITASY	171 073	1 181		1 181	0,7
BONGOLAVA	97 370	196		196	0,2
DIANA	118 767		351	351	0,3
SAVA	196 885	14		14	0,0
HAUTE MATSIATRA	254 154	130	14 053	14 183	5,6
AMORON'I MANIA	157 673	132		132	0,1
VATOVAVY FITOVINANY	246 470	389		389	0,2
ATSIMO ATSINANANA	94 066	135		135	0,1
IHOROMBE	42 630	0		0	0,0
BOENY	128 135	36	5 247	5 283	4,1
SOFIA	377 937	28		28	0,0
BETSIBOKA	54 841			0	0,0
MELAKY	256 844	20		20	0,0
ATSINANANA	267 609	526	6 094	6 620	2,5
ALAO TRA MANGORO	210 169	738		738	0,4
ANALANJIROFO	210 364	600		600	0,3
ATSIMO ANDREFANA	242 565	534	7 560	8 094	3,3
MENABE	196 696	330		330	0,2
ANDROY	114 448	85		85	0,1
ANOSY	130 573	74		74	0,1
TOTAL PAYS	4 588 701	6 024	42 474	48 498	1,1

Tableau 074. NOMBRE DE COUPLES - ANNEE - PROTECTION PAR METHODE AU NIVEAU CHD PAR REGION - ANNEE 2006

Région	Contraceptifs Oraux	Contraceptifs Injectables	Spermicides	Préservatifs	DIU	Norplant	CCV
ANALAMANGA	95	645	0	2	39	0	0
VAKINAKARATRA	11	44	0	0	0	0	0
ITASY	140	559	1	1	7	119	0
BONGOLAVA	39	189	0	3	0	152	0
DIANA	2	6	0	0	0	0	0
SAVA	0	0	0	0	0	0	0
HAUTE MATSIATRA	27	51	4	2	0	0	0
AMORON'I MANIA	47	282	1	0	4	0	0
VATOVAVY FITOVINANY	31	260	0	0	7	28	0
ATSIMO ATSINANANA	35	66	0	0	0	0	0
IHOROMBE	0	0	0	0	0	0	0
BOENY	0	0	0	0	0	0	0
SOFIA	1	10	0	0	7	0	0
BETSIBOKA	0	0	0	0	0	0	0
MELAKY	3	43	0	0	0	0	0
ATSINANANA	267	515	1	1	4	0	0
ALAO TRA MANGORO	29	160	0	0	7	8	0
ANALANJIROFO	6	230	0	0	0	0	0
ATSIMO ANDREFANA	86	388	0	0	0	0	0
MENABE	0	11	0	0	0	0	0
ANDROY	10	51	0	0	4	0	0
ANOSY	9	79	0	0	0	0	0
TOTAL PAYS	837	3 587	7	10	77	307	0

**Tableau 075. NOMBRE DE COUPLES - ANNEE - PROTECTION PAR METHODE AU NIVEAU CHU/CHRR/ES
PAR REGION - ANNEE 2006**

Région	Contraceptifs Oraux	Contraceptifs Injectables	Spermicides	Préservatifs	DIU	Norplant	CCV
ANALAMANGA	0	0	0	0	0	0	0
DIANA	0	0	0	0	0	0	0
HAUTE MATSIATRA	0	0	0	0	0	0	0
BOENY	0	0	0	0	0	0	0
ATSINANANA	0	0	0	0	0	0	0
ATSIMO ANDREFANA	0	0	0	0	0	0	0
TOTAL	0	0	0	0	0	0	0

**Tableau 076. NOMBRE DE COUPLES - ANNEE - PROTECTION PAR METHODE AU NIVEAU CHD ET CHU/CHRR/ES
PAR REGION - ANNEE 2006**

Région	Contraceptifs Oraux	Contraceptifs Injectables	Spermicides	Préservatifs	DIU	Norplant	CCV
ANALAMANGA	95	645	0	2	39	0	0
VAKINAKARATRA	11	44	0	0	0	0	0
ITASY	140	559	1	1	7	119	0
BONGOLAVA	39	189	0	3	0	152	0
DIANA	2	6	0	0	0	0	0
SAVA	0	0	0	0	0	0	0
HAUTE MATSIATRA	27	51	4	2	0	0	0
AMORONI MANIA	47	282	1	0	4	0	0
VATOVAVY FITOVINANY	31	260	0	0	7	28	0
ATSIMO ATSINANANA	35	66	0	0	0	0	0
IHOROMBE	0	0	0	0	0	0	0
BOENY	0	0	0	0	0	0	0
SOFIA	1	10	0	0	7	0	0
BETSIBOKA	0	0	0	0	0	0	0
MELAKY	3	43	0	0	0	0	0
ATSINANANA	267	515	1	1	4	0	0
ALAO TRA MANGORO	29	160	0	0	7	8	0
ANALANJIROFO	6	230	0	0	0	0	0
ATSIMO ANDREFANA	86	388	0	0	0	0	0
TOTAL PAYS	837	3 587	7	10	77	307	0

3.3.2.6. ACTIVITES DE STOMATOLOGIE

**Tableau 077. Répartitions des Consultants par Tranches d'Age dans les CHD et CHU/CHRR/ES
Par Région - Année 2006**

Région	Nombre de Consultants					Nombre de Consultations
	Total	0 - 14ans		15ans et +		
		Nombre	%	Nombre	%	
ANALAMANGA	10 976	2 304	21,0	8 672	79,0	14 295
VAKINAKARATRA	2 030	515	25,4	1 515	74,6	2 225
ITASY	1 918	374	19,5	1 544	80,5	2 615
BONGOLAVA	1 222	552	45,2	670	54,8	1 062
DIANA	3 609	745	20,6	2 864	79,4	3 674
SAVA	2 234	696	31,2	1 538	68,8	2 668
HAUTE MATSIATRA	1 885	199	10,6	1 686	89,4	1 885
AMORON'I MANIA	2 478	483	19,5	1 995	80,5	2 562
VATOVAVY FITOVINANY	936	144	15,4	792	84,6	925
ATSIMO ATSIANANA	1 606	158	9,8	1 448	90,2	1 606
IHOROMBE	558	53	9,5	505	90,5	573
BOENY	1 607	399	24,8	1 208	75,2	2 988
SOFIA	1 078	143	13,3	935	86,7	1 297
BETSIBOKA	998	142	14,2	856	85,8	1 066
MELAKY	206	10	4,9	196	95,1	218
ATSIANANA	2 163	448	20,7	1 715	79,3	2 542
ALAO TRA MANGORO	1 985	562	28,3	1 423	71,7	3 403
ANALANJIROFO	2 853	514	18,0	2 339	82,0	3 058
ATSIMO ANDREFANA	2 949	397	13,5	2 552	86,5	3 467
MENABE	2 071	433	20,9	1 638	79,1	2 217
ANDROY	776	73	9,4	703	90,6	776
ANOSY	283	21	7,4	262	92,6	357
Total pays	46 421	9 365	20,2	37 056	79,8	55 479



Tableau 078. Importance des Soins par Tranches d'Age dans les CHD et CHU/CHRR/ES - Par Région - Année 2006

Région	Nombre de Consultations	Extractions		Soins Obturateurs		Autres soins		Radiographies	
		Nombre	%	Nombre	%	Nombre	%	Nombre	%
ANALAMANGA	14 295	5 579	39,0	7 140	49,9	2 452	17,2	81	0,6
VAKINAKARATRA	2 225	1 267	56,9	556	25,0	321	14,4	4	0,2
ITASY	2 615	1 276	48,8	619	23,7	207	7,9	0	0,0
BONGOLAVA	1 062	593	55,8	400	37,7	279	26,3	31	2,9
DIANA	3 674	2 541	69,2	1 344	36,6	434	11,8	4	0,1
SAVA	2 668	1 476	55,3	682	25,6	188	7,0	30	1,1
HAUTE MATSIATRA	1 885	2 305	122,3	302	16,0	50	2,7	51	2,7
AMORON'I MANIA	2 562	2 082	81,3	283	11,0	140	5,5	0	0,0
VATOVAVY FITOVINANY	925	684	73,9	141	15,2	62	6,7	0	0,0
ATSIMO ATSIANANA	1 606	1 294	80,6	178	11,1	103	6,4	0	0,0
IHOROMBE	573	360	62,8	88	15,4	110	19,2	0	0,0
BOENY	2 988	957	32,0	2 497	83,6	547	18,3	162	5,4
SOFIA	1 297	765	59,0	206	15,9	131	10,1	0	0,0
BETSIBOKA	1 066	688	64,5	213	20,0	63	5,9	15	1,4
MELAKY	218	149	68,3	14	6,4	12	5,5	0	0,0
ATSIANANA	2 542	1 642	64,6	432	17,0	334	13,1	29	1,1
ALAOIRA MANGORO	3 403	1 297	38,1	792	23,3	146	4,3	2	0,1
ANALANJIROFO	3 058	2 131	69,7	584	19,1	290	9,5	7	0,2
ATSIMO ANDREFANA	3 467	1 837	53,0	742	21,4	271	7,8	80	2,3
MENABE	2 217	1 362	61,4	339	15,3	243	11,0	2	0,1
ANDROY	776	344	44,3	220	28,4	36	4,6	10	1,3
ANOSY	357	303	84,9	42	11,8	9	2,5	0	0,0
Total pays	55 479	30 932	55,8	17 814	32,1	6 428	11,6	508	0,9

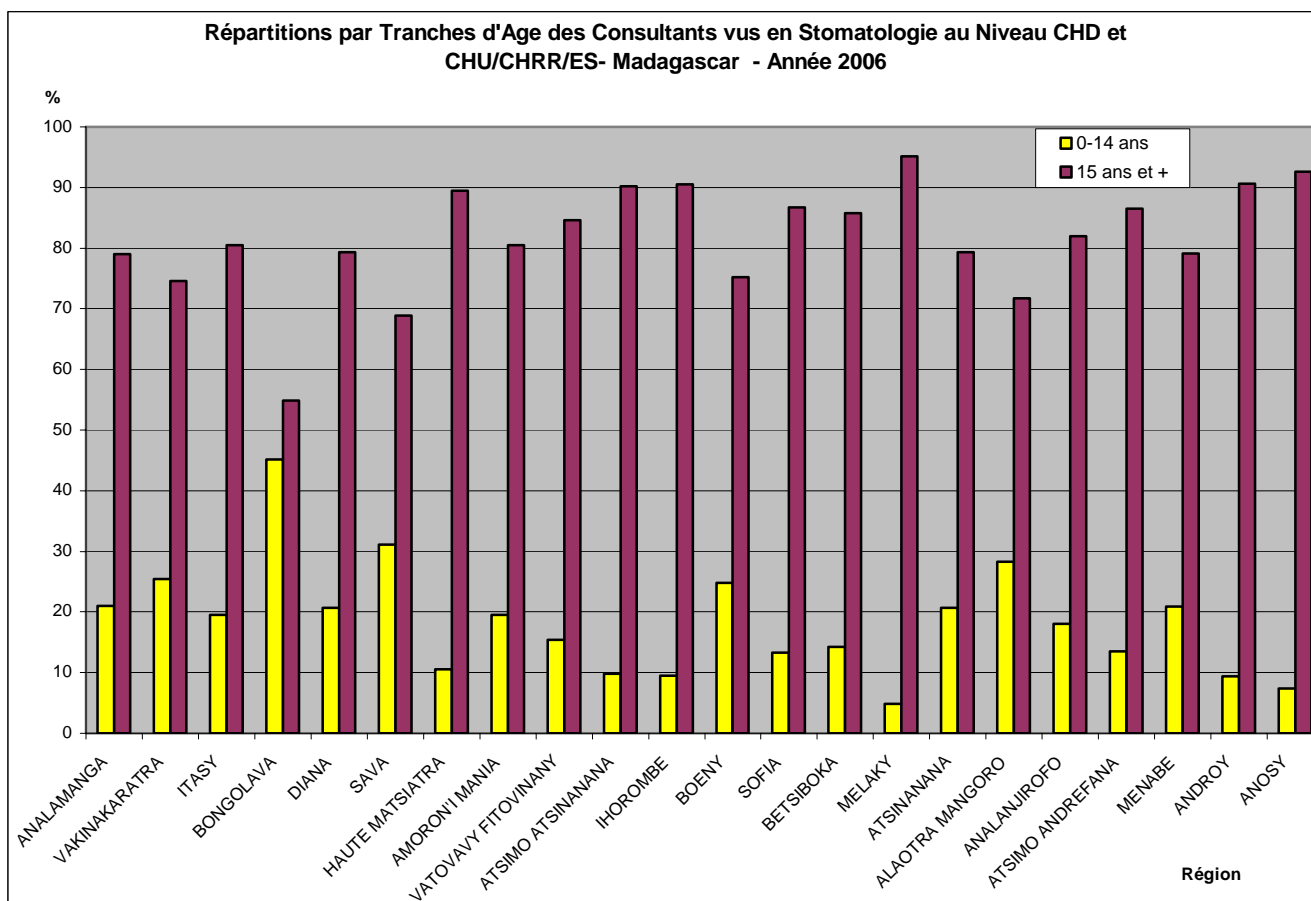

Tableau 079. ACTIVITES DE STOMATOLOGIE DANS LES CHD - PAR REGION

REGION	Nombre de consultants					Nb de Consultations
	Total	0 - 14ans		15ans et +		
		Nb	%	Nb	%	
ANALAMANGA	10 976	2 304	21,0	8 672	79,0	14 295
VAKINAKARATRA	2 030	515	25,4	1 515	74,6	2 225
ITASY	1 918	374	19,5	1 544	80,5	2 615
BONGOLAVA	1 222	552	45,2	670	54,8	1 062
DIANA	3 439	730	21,2	2 709	78,8	3 296
SAVA	2 234	696	31,2	1 538	68,8	2 668
HAUTE MATSIATRA	614	68	11,1	546	88,9	614
AMORONI MANIA	2 478	483	19,5	1 995	80,5	2 562
VATOVAVY FITOVINANY	936	144	15,4	792	84,6	925
ATSIMO ATSIANANA	1 606	158	9,8	1 448	90,2	1 606
IHOROMBE	558	53	9,5	505	90,5	573
BOENY	878	103	11,7	775	88,3	861
SOFIA	1 078	143	13,3	935	86,7	1 297
BETSIBOKA	998	142	14,2	856	85,8	1 066
MELAKY	206	10	4,9	196	95,1	218
ATSINANANA	1 926	411	21,3	1 515	78,7	2 363
ALAOTRA MANGORO	1 985	562	28,3	1 423	71,7	3 403
ANALANJIROFO	2 853	514	18,0	2 339	82,0	3 058
ATSIMO ANDREFANA	1 110	189	17,0	921	83,0	1 625
MENABE	2 071	433	20,9	1 638	79,1	2 217
ANDROY	776	73	9,4	703	90,6	776
ANOSY	283	21	7,4	262	92,6	357
Total pays	42 175	8 678	20,6	33 497	79,4	49 682

Tableau 080. ACTIVITES DE STOMATOLOGIE DANS LES CHU CHRR - PAR REGION

REGION	Nombre de consultants					Nb de Consultations
	Total	0 - 14ans		15ans et +		
		Nb	%	Nb	%	
ANALAMANGA			0,0		0,0	
DIANA	170	15	8,8	155	91,2	378
HAUTE MATSIATRA	1271	131	10,3	1140	89,7	1271
BOENY	729	296	40,6	433	59,4	2127
ATSINANANA	237	37	15,6	200	84,4	179
ATSIMO ANDREFANA	1839	208	11,3	1631	88,7	1842
TOTAL PAYS	4246	687	16,2	3559	83,8	5797

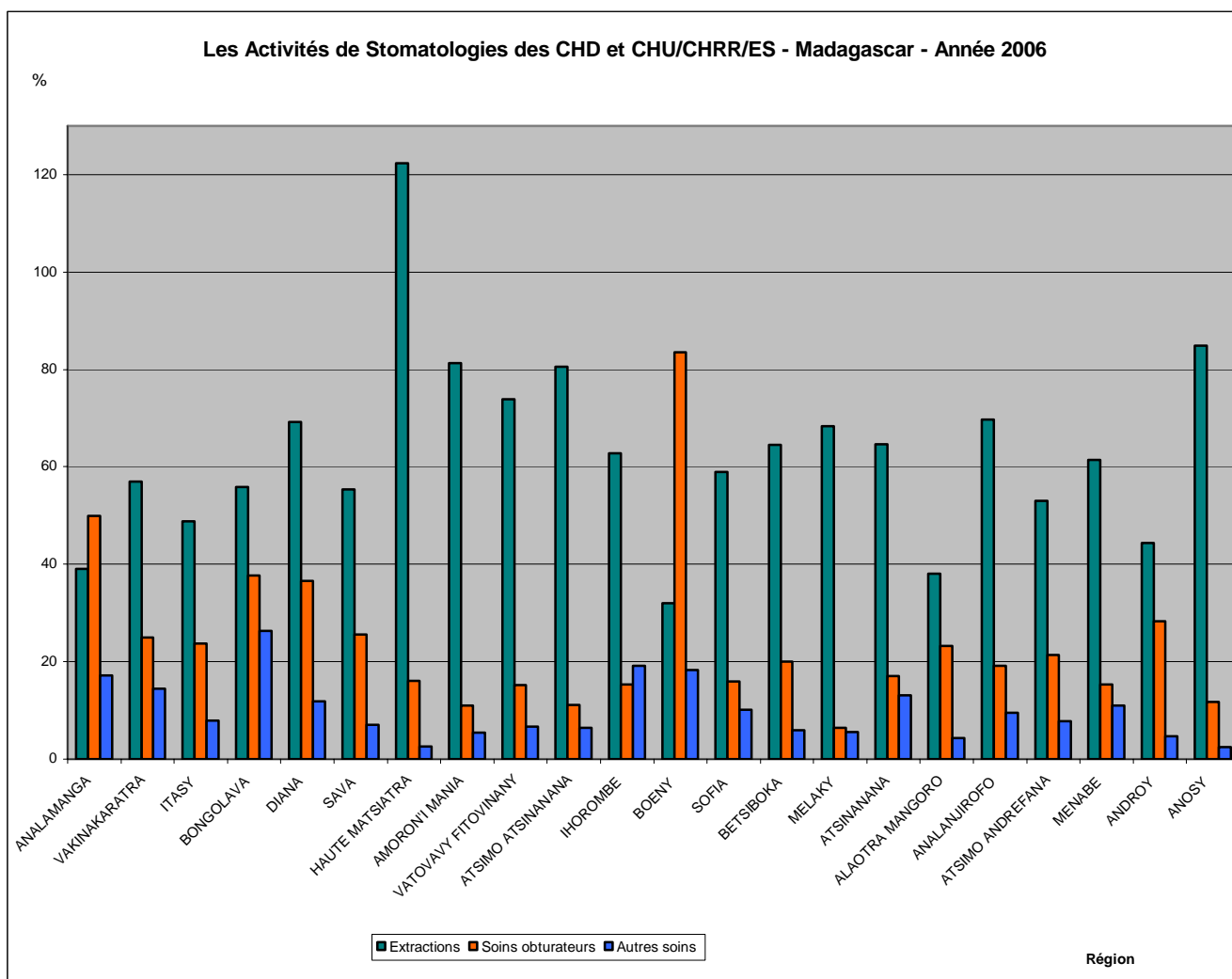
Tableau 81. Importance des soins au niveau CHD

REGION	Nombre de Consultations	Extractions		Soins obturateurs		Autres soins		Radiographies	
		Nb	%	Nb	%	Nb	%	Nb	%
ANALAMANGA	14 295	5 579	39,0	7 140	49,9	2 452	17,2	81	0,6
VAKINAKARATRA	2 225	1 267	56,9	556	25,0	321	14,4	4	0,2
ITASY	2 615	1 276	48,8	619	23,7	207	7,9		0,0
BONGOLAVA	1 062	593	55,8	400	37,7	279	26,3	31	2,9
DIANA	3 296	2 430	73,7	754	22,9	382	11,6	4	0,1
SAVA	2 668	1 476	55,3	682	25,6	188	7,0	30	1,1
HAUTE MATSIATRA	614	432	70,4	183	29,8	36	5,9	1	0,2
AMORON'I MANIA	2 562	2 082	81,3	283	11,0	140	5,5		0,0
VATOVAVY FITOVINANY	925	684	73,9	141	15,2	62	6,7	0	0,0
ATSIMO ATSIANANA	1 606	1 294	80,6	178	11,1	103	6,4	0	0,0
IHOROMBE	573	360	62,8	88	15,4	110	19,2	0	0,0
BOENY	861	493	57,3	197	22,9	327	38,0	0	0,0
SOFIA	1 297	765	59,0	206	15,9	131	10,1	0	0,0
BETSIBOKA	1 066	688	64,5	213	20,0	63	5,9	15	1,4
MELAKY	218	149	68,3	14	6,4	12	5,5	0	0,0
ATSINANANA	2 363	1 495	63,3	307	13,0	240	10,2	1	0,0
ALAO TRA MANGORO	3 403	1 297	38,1	792	23,3	146	4,3	2	0,1
ANALANJIROFO	3 058	2 131	69,7	584	19,1	290	9,5	7	0,2
ATSIMO ANDREFANA	1 625	746	45,9	574	35,3	176	10,8	17	1,0
MENABE	2 217	1 362	61,4	339	15,3	243	11,0	2	0,1
ANDROY	776	344	44,3	220	28,4	36	4,6	10	1,3
ANOSY	357	303	84,9	42	11,8	9	2,5	0	0,0
Total pays	49 682	27 246	54,8	14 512	29,2	5 953	12,0	205	0,4

Tableau 82. Importance des soins au niveau CHU CHRR

REGION	Nb de Consult*	Extractions		Soins obturateurs		Autres soins		Radiographies	
		Nb	%	Nb	%	Nb	%	Nb	%
ANALAMANGA	0		0,0		0,0		0,0		0,0
DIANA	378	111	29,4	590	156,1	52	13,8		0,0
HAUTE MATSIATRA	1 271	1 873	147,4	119	9,4	14	1,1	50	3,9
BOENY	2 127	464	21,8	2 300	108,1	220	10,3	162	7,6
ATSINANANA	179	147	82,1	125	69,8	94	52,5	28	15,6
ATSIMO ANDREFANA	1 842	1 091	59,2	168	9,1	95	5,2	63	3,4
Total pays	5 797	3 686	63,6	3 302	57,0	475	8,2	303	5,2

3.3.2.7. ACTIVITES DE LABORATOIRE

Tableau 083. ACTIVITES DE LABORATOIRE DANS LES CHD - PAR REGION - ANNEE 2006

Région	Recherche de BK*		Recherche de BH**		Recherche d'Hématozoaires		Numération Formule Sanguine		Groupage Sanguin		Examens de Selles		Examens d'Urines		Tests Rapides		Autres Examens	
	Nombre	% (+)	Nombre	% (+)	Nombre	% (+)	Nombre	% (+)	Nombre	% (+)	Nombre	% (+)	Nombre	% (+)	Nombre	% (+)	Nombre	% (+)
ANALAMANGA	6 215	13,4	46	8,7	3 173	7,8	12329	15,0	4 314	0,74	3092	40,0	6 917	20,36	4538	26,4	29 563	12,6
VAKINAKARATRA	1 929	16,8		0,0	258	6,6	2011	43,7	1 146	0	387	38,0	503	32,21	906	7,6	7 351	37,7
ITASY	1 887	12,2		0,0	47	31,9		0,0		0	122	27,0	51	37,25		0,0	386	0
BONGOLAVA	2 124	19,2	4	25,0	232	42,2	830	50,2	1 287	0	322	44,1	201	49,25	1047	6,0	1 882	42,6
DIANA	572	20,1		0,0	4 674	21,0	8137	23,2	4 268	0	692	24,4	4 037	33,17	1984	13,2	17 132	29,3
SAVA	1 948	17,8	9	11,1	755	6,1	1289	32,3	721	0	1436	54,9	2 211	30,17	1577	17,1	5 781	38,9
HAUTE MATSIATRA	961	22		0,0	36	5,6		0,0		0	1619	84,7	7	42,86		0,0	2	0
AMORON'I MANIA	3 403	19,6	294	13,3	890	29,0	1132	54,2	404	15,1	1850	57,5	563	16,16	26	3,8	3 914	56,2
VATOVAVY FITOVINANY	2 758	19,5	338	0,0	234	25,2	1202	56,9	726	0	1131	63,7	988	36,54	511	16,4	4 047	25,6
ATSIMO ATSINANANA	2 531	16,9	8	25,0	840	10,6	968	19,3	1 053	0	600	63,2	637	13,81	1257	4,3	542	34,5
IHOROMBE	668	17,1	4	0,0	1 003	29,7	2402	39,0	1 665	0	4861	33,1	2 191	48,2	1311	15,6	17 958	51,6
BOENY	1 181	19	4	0,0	1 469	16,1	2409	47,2	1 248	0	1342	24,1	2 682	23,64	2240	23,7	4 934	48,1
SOFIA	1 674	20,3	1	0,0	4 497	14,3	223	72,6	805	0	3434	55,0	4 474	77,25	316	2,5	1 049	40,1
BETSIBOKA	79	25,3	0	0,0	94	37,2	81	39,5	184	0	58	17,2	91	20,88	121	13,2	238	38,7
MELAKY	103	40,8	0	0,0	0	0,0	0	0,0	0	0	0	0,0	0	0,0	0	0,0	0	0
ATSINANANA	1 753	19,3	0	0,0	352	20,5	262	74,0	365	13,7	766	80,9	267	20,97	547	2,2	1 067	50,5
ALAOIRA MANGORO	1 313	13	0	0,0	971	33,5	852	42,8	1 236	0	416	23,8	728	11,4	2336	5,8	4 388	12
ANALANJIROFO	2 806	20,2	23	21,7	297	36,4	242	59,5	958	0	260	54,6	553	24,41	1733	5,8	924	34,4
ATSIMO ANDREFANA	1 172	21,8	9	33,3	2 119	11,2	2174	29,7	1 110	0	1076	56,5	1 105	36,02	335	19,1	3 412	27,6
MENABE	2 500	21	0	0,0	131	11,5	642	43,6	744	0	203	50,7	210	52,38	431	16,5	907	24,9
ANDROY	1 510	22,2	0	0,0	275	4,4	305	44,6	251	47,4	158	28,5	224	34,82	31	16,1	374	49,2
ANOSY	220	23,6	1	0,0	307	78,8	256	77,0	38	0	161	84,5	120	40,83	319	75,5	506	31,8
TOTAL PAYS	39 307	18	741	7,4	22 654	17,842	37 746	29,6	22 523	1,16	23 986	48,5	28 760	35,85	21 566	15,7	106 357	31,1

Tableau 084. ACTIVITES DE LABORATOIRE DANS LES CHU/CHRR/ES - PAR REGION - ANNEE 2006

Région	Recherche de BK		Recherche de BH		Recherche d'Hématozoaires		Numération Formule Sanguine		Groupage Sanguin		Examens de Selles		Examens d'Urines		Tests Rapides		Syphilis		VIH		Autres Examens	
	Nombre	% (+)	Nombre	% (+)	Nombre	% (+)	Nombre	% (+)	Nombre	% (+)	Nombre	% (+)	Nombre	% (+)	Nombre	% (+)	Nombre	% (+)	Nombre	% (+)	Nombre	% (+)
ANALAMANGA	12 225	29,0	51	28,0	1 018	14,9	50 815	31,8	2 517								13 548	3,5	1 815	4,5	23 807	30,4
DIANA	441	29,0			512	6,1	842	52,6													2 716	33,8
HAUTE MATSIATRA					297	2,4	5 402	23,3	3 516								1 421	4,2	84		13 340	36,7
BOENY	1 274	16,9	106	13,2	2 610	22,5	9 624	57,6	5 858								2 147	15,4	307	0,3	28 069	20,7
ATSINANANA	695	21,3			1 549	3,7	2 399	51,3	134								1 555	14,7	620	8,6	2 271	54,7
ATSIMO ANDREFANA	248	8,06	124		1 396	1361,0	2 753	15,5	452								1 554	13,5	55	5,5	3 672	25,2
TOTAL	14 883	27,2	281	10,0	7 382	13,9	71 835	34,9	12 477								20 225	6,5	2 881	4,8	73 875	28,5

Tableau 085. ACTIVITES DE LABORATOIRE DANS LES CHD ET CHU/CHRR/ES - PAR REGION - ANNEE 2006

Région	Recherche de BK		Recherche de BH		Recherche d'Hématozoaires		Numération Formule Sanguine		Groupage Sanguin		Examens de Selles		Examens d'Urines		Tests Rapides		Autres Examens		Syphilis		VIH	
	Nombre	%(+)	Nombre	%(+)	Nombre	%(+)	Nombre	%(+)	Nombre	%(+)	Nombre	%(+)	Nombre	%(+)	Nombre	%(+)	Nombre	%(+)	Nombre	%(+)	Nombre	%(+)
ANALAMANGA	18 440	23,7	97	18,6	4 191	9,6	63 144	2,9	6 831	37,3	3 092	40,0	6 917	20,4	4 538	26,4	43 111	4,1	1 815	4,5	23807	30,4
VAKINAKARATRA	1 929	16,8	0	0,0	258	6,6	2 011	43,7	1 146	0,0	387	38,0	503	32,2	906	7,6	7 351	0,0		0,0		0,0
ITASY	1 887	12,2	0	0,0	47	31,9	0	0,0	0	0,0	122	27,0	51	37,3	0	0,0	386	0,0		0,0		0,0
BONGOLAVA	2 124	19,2	4	25,0	232	42,2	830	50,2	1 287	0,0	322	44,1	201	49,3	1 047	6,0	1 882	0,6		0,0		0,0
DIANA	1 013	24,0	0	0,0	5 186	19,6	8 979	21,0	4 268	0,0	692	24,4	4 037	33,2	1 984	13,2	17 132	5,2		0,0	2716	33,8
SAVA	1 948	17,8	9	11,1	755	6,1	1 289	32,3	721	0,0	1 436	54,9	2 211	30,2	1 577	17,1	5 781	0,8		0,0		0,0
HAUTE MATSIATRA	961	22,0	0	0,0	333	2,7	5 402	0,0	3 516	100,0	1 619	84,7	7	42,9	0	0,0	1 423	94,7	84	0,0	13340	36,7
AMORON'I MANIA	3 403	19,6	294	13,3	890	29,0	1 132	54,2	404	15,1	1 850	57,5	563	16,2	26	3,8	3 914	3,0		0,0		0,0
VATOVAVY FITOVINANY	2 758	19,5	338	0,0	234	25,2	1 202	56,9	726	0,0	1 131	63,7	988	36,5	511	16,4	4 047	0,8		0,0		0,0
ATSIMO ATSIANANA	2 531	16,9	8	25,0	840	10,6	968	19,3	1 053	0,0	600	63,2	637	13,8	1 257	4,3	542	0,0		0,0		0,0
IHOROMBE	668	17,1	4	0,0	1 003	29,7	2 402	39,0	1 665	0,0	4 861	33,1	2 191	48,2	1 311	15,6	17 958	0,0		0,0		0,0
BOENY	2 455	17,9	110	12,7	4 079	20,2	12 033	9,5	7 106	82,4	1 342	24,1	2 682	23,6	2 240	23,7	7 081	54,3	307	0,3	28069	20,7
SOFIA	1 674	20,3	1	0,0	4 497	14,3	223	72,6	805	0,0	3 434	55,0	4 474	77,2	316	2,5	1 049	10,6		0,0		0,0
BETSIBOKA	79	25,3	0	0,0	94	37,2	81	39,5	184	0,0	58	17,2	91	20,9	121	13,2	238	0,0		0,0		0,0
MELAKY	103	40,8	0	0,0	0	0,0	0	0,0	0	0,0	0	0,0	0	0,0	0	0,0	0	0,0		0,0		0,0
ATSINANANA	2 448	19,9	0	0,0	1 901	6,8	2 661	7,3	499	36,9	766	80,9	267	21,0	547	2,2	2 622	1,4	620	8,6	2271	54,7
ALAO TRA MANGORO	1 313	13,0	0	0,0	971	33,5	852	42,8	1 236	0,0	416	23,8	728	11,4	2 336	5,8	4 388	0,1		0,0		0,0
ANALANJIROFO	2 806	20,2	23	21,7	297	36,4	242	59,5	958	0,0	260	54,6	553	24,4	1 733	5,8	924	0,1		0,0		0,0
ATSIMO ANDREFANA	1 420	19,4	133	2,3	3 515	12,2	4 927	13,1	1 562	28,9	1 076	56,5	1 105	36,0	335	19,1	4 966	0,5	55	5,5	3672	25,2
MENABE	2 500	21,0	0	0,0	131	11,5	642	43,6	744	0,0	203	50,7	210	52,4	431	16,5	907	0,0		0,0		0,0
ANDROY	1 510	22,2	0	0,0	275	4,4	305	44,6	251	47,4	158	28,5	224	34,8	31	16,1	374	10,4		0,0		0,0
ANOSY	220	23,6	1	0,0	307	78,8	256	77,0	38	0,0	161	84,5	120	40,8	319	75,5	506	0,0		0,0		0,0
TOTAL PAYS	54 190	20,6	1 022,0	8,1	30 036	16,9	109 581	10,2	35 000	36,4	23 986	48,5	28 760	35,9	21 566	15,7	126 582	6,0	2 881	4,8	73 875	28,5

* BK = Bacille de Koch

** BH = Bacille de Hensen

%(+) = Pourcentage des Examens Positifs ou Pathologiques

Les Activités de Laboratoire dans les CHD et CHU/CHRR/ES - Par Région - Année 2006

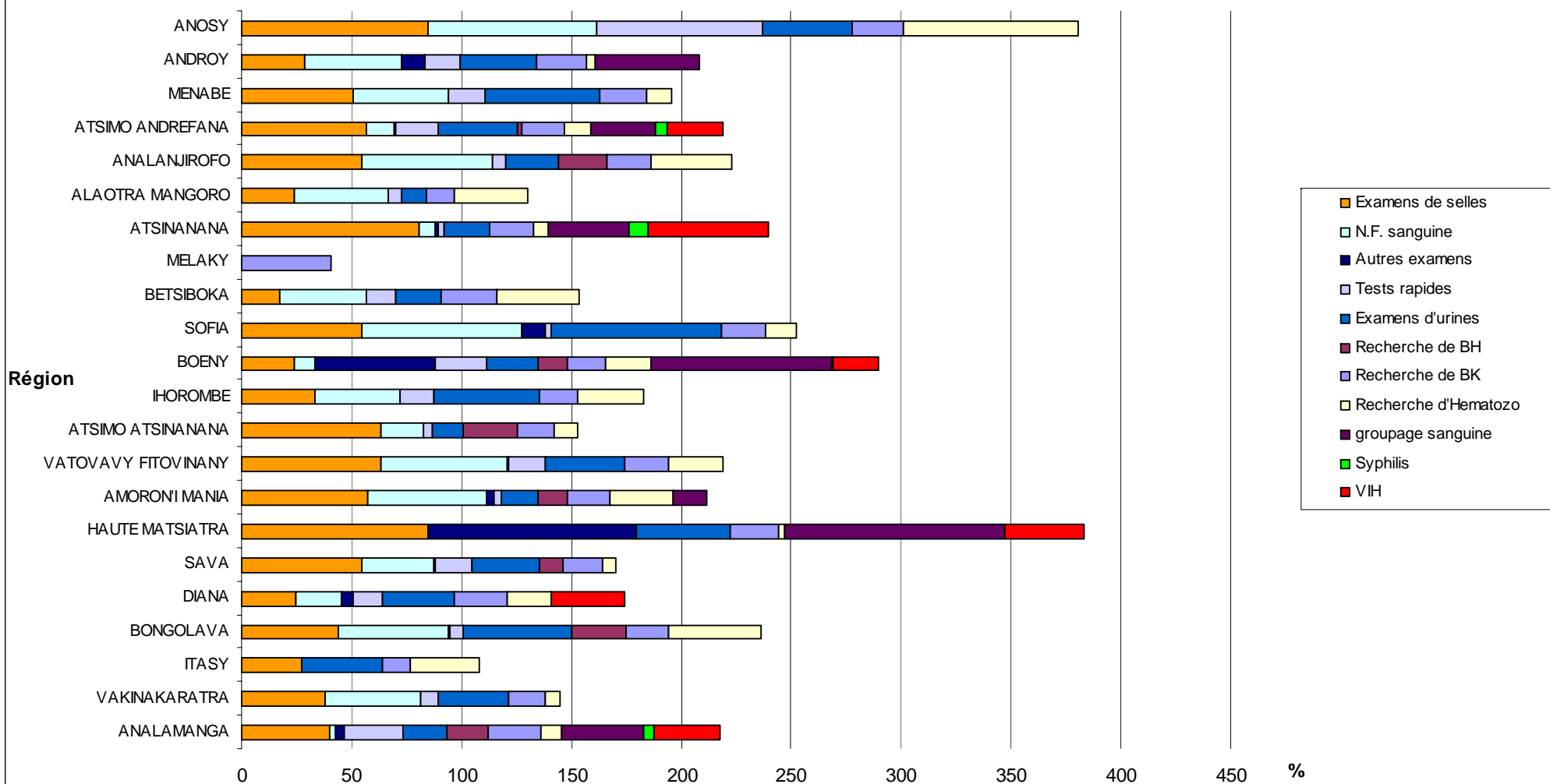

3.3.2.8. ACTIVITES DE RADIOLOGIE

**Tableau 086. UTILISATION DES CLICHES DANS LES ACTIVITES DE RADIOLOGIE DES CHD
PAR REGION - ANNEE 2006**

Région	Nombre de Patients	Nombre de Graphies	Nombre de Clichés	Autres Examens Radiologiques
ANALAMANGA	16 323	10 999	10 999	21 569
VAKINAKARATRA	2 066	2 144	2 144	3 533
ITASY	717	1 402	1 402	1 393
BONGOLAVA	638	169	169	1 141
DIANA	3 780	3 439	3 439	4 934
SAVA	1 347	1 399	1 399	1 584
HAUTE MATSIATRA				
AMORON'I MANIA	2 925	3 613	3 613	4 068
VATOVAVY FITOVINANY	1 022	1 113	1 113	1 056
ATSIMO ATSINANANA	325	265	265	426
IHOROMBE	1 880	1 946	1 946	1 553
BOENY	1 654	1 838	1 838	2 406
SOFIA	1 136			72
BETSIBOKA	112	112	112	136
MELAKY				
ATSINANANA	131	130	130	142
ALAO TRA MANGORO	1 179	1 437	1 437	1 472
ANALANJIROFO	363	571	571	567
ATSIMO ANDREFANA	353	338	338	365
MENABE	532	704	704	619
ANDROY	104	104	104	139
ANOSY	234	255	255	312
TOTAL PAYS	36 821	31 978	31 978	47 487

**Tableau 087. UTILISATION DES CLICHES DANS LES ACTIVITES DE RADIOLOGIE DES CHU/CHRR/ES
PAR REGION - ANNEE 2006**

Région	Nombre de Patients	Nombre de Graphies	Nombre de Clichés	Autres Examens Radiologiques
ANALAMANGA	37 477	61 646	61 646	6 904
DIANA	1 802	2 924	2 924	285
HAUTE MATSIATRA	9 321	9 814	9 814	
BOENY	10 252	16 366	16 366	
ATSINANANA	5 516	19 200	19 200	460
ATSIMO ANDREFANA	11 455	12 594	12 594	
TOTAL	75 823	122 544	122 544	7 649

**Tableau 088. UTILISATION DES CLICHES DANS LES ACTIVITES DE RADIOLOGIE DES CHD ET CHU/CHRR/ES
PAR REGION - ANNEE 2006**

Région	Nombre de Patients	Nombre de Graphies	Nombre de Clichés	Autres Examens Radiologiques
ANALAMANGA	53 800	72 645	72 645	28 473
VAKINAKARATRA	2 066	2 144	2 144	3 533
ITASY	717	1 402	1 402	1 393
BONGOLAVA	638	169	169	1 141
DIANA	5 582	6 363	6 363	5 219
SAVA	1 347	1 399	1 399	1 584
HAUTE MATSIATRA	9 321	9 814	9 814	0
AMORON'I MANIA	2 925	3 613	3 613	4 068
VATOVAVY FITOVINANY	1 022	1 113	1 113	1 056
ATSIMO ATSIANANA	325	265	265	426
IHOROMBE	1 880	1 946	1 946	1 553
BOENY	11 906	18 204	18 204	2 406
SOFIA	1 136	0	0	72
BETSIBOKA	112	112	112	136
MELAKY	0	0	0	0
ATSINANANA	5 647	19 330	19 330	602
ALAO TRA MANGORO	1 179	1 437	1 437	1 472
ANALANJIROFO	363	571	571	567
ATSIMO ANDREFANA	11 808	12 932	12 932	365
MENABE	532	704	704	619
ANDROY	104	104	104	139
ANOSY	234	255	255	312
TOTAL PAYS	112 644	154 522	154 522	55 136

3.3.2.9. ACTIVITES DE VACCINATION

**Tableau 089. VACCINATION CHEZ LES ENFANTS DE 0 A 11 MOIS
AU NIVEAU CHD ET CHU/CHRR/ES - PAR REGION - Année 2006**

Région	Population 0 - 11 mois	BCG		POLIO3		DTC3		Rougeole	
		Nombre	%	Nombre	%	Nombre	%	Nombre	%
ANALAMANGA	108 050	10 143	9,4	3 326	3,1	3 582	3,3	3 796	3,5
VAKINAKARATRA	66 681	0	0,0	0	0,0	0	0,0	0	0,0
ITASY	29 751	0	0,0	0	0,0	0	0,0	0	0,0
BONGOLAVA	16 869	601	3,6	0	0,0	0	0,0	0	0,0
DIANA	20 656	839	4,1	87	0,4	107	0,5	127	0,6
SAVA	34 241	694	2,0	56	0,2	56	0,2	56	0,2
HAUTE MATSIATRA	44 201	936	2,1	433	1,0	433	1,0	359	0,8
AMORON'I MANIA	27 421	249	0,9	0	0,0	0	0,0	0	0,0
VATOVAVY FITOVINANY	42 865	307	0,7	279	0,7	279	0,7	224	0,5
ATSIMO ATSINANANA	24 328	140	0,6	89	0,4	89	0,4	57	0,2
IHOROMBE	7 414	0	0,0	0	0,0	0	0,0	0	0,0
BOENY	22 284	266	1,2	140	0,6	150	0,7	135	0,6
SOFIA	38 225	0	0,0	0	0,0	0	0,0	0	0,0
BETSIBOKA	9 538	0	0,0	0	0,0	0	0,0	0	0,0
MELAKY	7 109	0	0,0	0	0,0	0	0,0	0	0,0
ATSINANANA	46 541	1 506	3,2	0	0,0	0	0,0	0	0,0
ALAO TRA MANGORO	36 551	486	1,3	138	0,4	138	0,4	189	0,5
ANALANJIROFO	36 585	205	0,6	0	0,0	0	0,0	0	0,0
ATSIMO ANDREFANA	42 184	460	1,1	229	0,5	229	0,5	195	0,5
MENABE	16 738	384	2,3	200	1,2	200	1,2	224	1,3
ANDROY	19 904	678	3,4	0	0,0	0	0,0	0	0,0
ANOSY	22 708	0	0,0	0	0,0	0	0,0	0	0,0
TOTAL PAYS	720 844	17 894	2,5	4 977	0,7	5 263	0,7	5 362	0,7

**Tableau 090. VACCINATION ANTI - TETANIQUE
CHEZ LES FEMMES ENCEINTES AU NIVEAU CHD ET CHU/CHRR/ES - PAR REGION - Année 2006**

Région	Grossesses attendues	Nombre de Femmes enceintes ayant reçues ATT2 et +	Taux de couverture en ATT2 et +
ANALAMANGA	121 557	2 923	2,4
VAKINAKARATRA	75 018		0,0
ITASY	33 471		0,0
BONGOLAVA	18 978	109	0,6
DIANA	23 237	841	3,6
SAVA	38 521	371	1,0
HAUTE MATSIATRA	49 725	162	0,3
AMORON'I MANIA	30 848		0,0
VATOVAVY FITOVINANY	48 224	257	0,5
ATSIMO ATSINANANA	27 370		0,0
IHOROMBE	8 341		0,0
BOENY	25 072	80	0,3
SOFIA	43 001		0,0
BETSIBOKA	10 730		0,0
MELAKY	7 999		0,0
ATSINANANA	52 358	98	0,2
ALAO TRA MANGORO	41 119	17	0,0
ANALANJIROFO	41 159		0,0
ATSIMO ANDREFANA	47 459	476	1,0
MENABE	18 831	129	0,7
ANDROY	22 393		0,0
ANOSY	25 547		0,0
TOTAL PAYS	810 958	5 463	0,7

**Tableau 091. COUVERTURE VACCINALE CHEZ LES ENFANTS DE 0 - 11 MOIS
AU NIVEAU CHD - PAR REGION - ANNEE 2006**

Région	Population 0 - 11mois	BCG		POLIO3		DTC3		ROUGEOLE	
		Nb	%	Nb	%	Nb	%	Nb	%
ANALAMANGA	108 050	2 750	2,5	887	0,8	887	0,8	852	0,8
VAKINAKARATRA	66 681		0,0		0,0		0,0		0,0
ITASY	29 751		0,0		0,0		0,0		0,0
BONGOLAVA	16 869	601	3,6		0,0		0,0		0,0
DIANA	20 656	760	3,7	79	0,4	79	0,4	85	0,4
SAVA	34 241	694	2,0	56	0,2	56	0,2	56	0,2
HAUTE MATSIATRA	44 201		0,0		0,0		0,0		0,0
AMORON'I MANIA	27 421	249	0,9		0,0		0,0		0,0
VATOVAVY FITOVINANY	42 865	307	0,7	279	0,7	279	0,7	224	0,5
ATSIMO ATSINANANA	24 328	140	0,6	89	0,4	89	0,4	57	0,2
IHOROMBE	7 414		0,0		0,0		0,0		0,0
BOENY	22 284	266	1,2	140	0,6	150	0,7	135	0,6
SOFIA	38 225		0,0		0,0		0,0		0,0
BETSIBOKA	9 538		0,0		0,0		0,0		0,0
MELAKY	7 109		0,0		0,0		0,0		0,0
ATSINANANA	46 541	0	0,0	0	0,0	0	0,0	0	0,0
ALAO TRA MANGORO	36 551	486	1,3	138	0,4	138	0,4	189	0,5
ANALANJIROFO	36 585	205	0,6		0,0		0,0		0,0
ATSIMO ANDREFANA	42 184	293	0,7	229	0,5	229	0,5	195	0,5
MENABE	16 738	384	2,3	200	1,2	200	1,2	224	1,3
ANDROY	19 904	678	3,4		0,0		0,0		0,0
ANOSY	22 708	0	0,0	0	0,0	0	0,0	0	0,0
TOTAL PAYS	720 844	7 813	1,1	2 097	0,3	2 107	0,3	2 017	0,3

**Tableau 092. COUVERTURE VACCINALE CHEZ LES ENFANTS 0 - 11 MOIS
AU NIVEAU CHU/CHRR - PAR REGION**

Région	Population 0 - 11mois	BCG		POLIO3		DTC3		ROUGEOLE	
		Nb	%	Nb	%	Nb	%	Nb	%
ANALAMANGA	108 050	7 393	6,8	2 439	2,3	2 695	2,5	2 944	2,7
VAKINAKARATRA	66 681		0,0		0,0		0,0		0,0
ITASY	29 751		0,0		0,0		0,0		0,0
BONGOLAVA	16 869		0,0		0,0		0,0		0,0
DIANA	20 656	79	0,4	8	0,0	28	0,1	42	0,2
SAVA	34 241		0,0		0,0		0,0		0,0
HAUTE MATSIATRA	44 201	936	2,1	433	1,0	433	1,0	359	0,8
AMORON'I MANIA	27 421		0,0		0,0		0,0		0,0
VATOVAVY FITOVINANY	42 865		0,0		0,0		0,0		0,0
ATSIMO ATSINANANA	24 328		0,0		0,0		0,0		0,0
IHOROMBE	7 414		0,0		0,0		0,0		0,0
BOENY	22 284		0,0		0,0		0,0		0,0
SOFIA	38 225		0,0		0,0		0,0		0,0
BETSIBOKA	9 538		0,0		0,0		0,0		0,0
MELAKY	7 109		0,0		0,0		0,0		0,0
ATSINANANA	46 541	1 506	3,2		0,0		0,0		0,0
ALAO TRA MANGORO	36 551		0,0		0,0		0,0		0,0
ANALANJIROFO	36 585		0,0		0,0		0,0		0,0
ATSIMO ANDREFANA	42 184	167	0,4		0,0		0,0		0,0
MENABE	16 738		0,0		0,0		0,0		0,0
ANDROY	19 904		0,0		0,0		0,0		0,0
ANOSY	22 708		0,0		0,0		0,0		0,0
TOTAL PAYS	720 844	10 081	1,4	2 880	0,4	3 156	0,4	3 345	0,5

3.3.2.10. PARTICIPATION FINANCIÈRE DES USAGERS AU NIVEAU DES HÔPITAUX

**Tableau 093. TAUX DE SATISFACTION DES ORDONNANCES ET RECETTE MOYENNE
DES MEDICAMENTS PAR ORDONNANCE SERVIE AU NIVEAU CHD
PAR REGION - Année 2006**

Région	Ordonnances Prescrites	Ordonnances Servies	Taux de Satisfaction	Recettes Totales Médicaments	Recette Moyenne par Ordonnances Servies (Ar)
ANALAMANGA	65 152	58 381	89,6	123 746 942	2 120
VAKINAKARATRA	15 685	13 873	88,4	46 735 342	3 369
ITASY	12 502	12 633	101,0	20 852 529	1 651
BONGOLAVA	2 577	7 025	272,6	18 016 173	2 565
DIANA	3 218	1 046	32,5	25 613 411	24 487
SAVA	25 238	31 226	123,7	27 632 000	885
HAUTE MATSIATRA	4 148	3 815	92,0	6 968 397	1 827
AMORON'I MANIA	23 161	15 627	67,5	30 443 146	1 948
VATOVAVY FITOVINANY	14 022	13 389	95,5	11 909 997	890
ATSIMO ATSIANANA	6 677	6 499	97,3	19 801 746	3 047
IHOROMBE	6 467	7 383	114,2	3 555 300	482
BOENY	6 070	5 935	97,8	22 317 626	3 760
SOFIA	19 304	18 623	96,5	27 600 023	1 482
BETSIBOKA	10 884	10 874	99,9	146 245	13
MELAKY	1 492	1 436	96,2	7 607 810	5 298
ATSINANANA	9 487	8 938	94,2	841 447 644	94 143
ALAOTRA MANGORO	28 554	25 032	87,7	21 544 764	861
ANALANJIROFO	14 362	12 883	89,7	65 691 065	5 099
ATSIMO ANDREFANA	22 126	20 319	91,8	67 407 486	3 317
MENABE	17 501	13 831	79,0	15 414 099	1 114
ANDROY	16 855	16 663	98,9	9 188 578	551
ANOSY	1 837	1 709	93,0	17 218 210	10 075
TOTAL PAYS	327 319	307 140	93,8	1 430 858 533	4 659

**Taux de Satisfaction des Ordonnances et Recette Moyenne par Ordonnance Servie au Niveau CHD -
Madagascar - Année 2006**

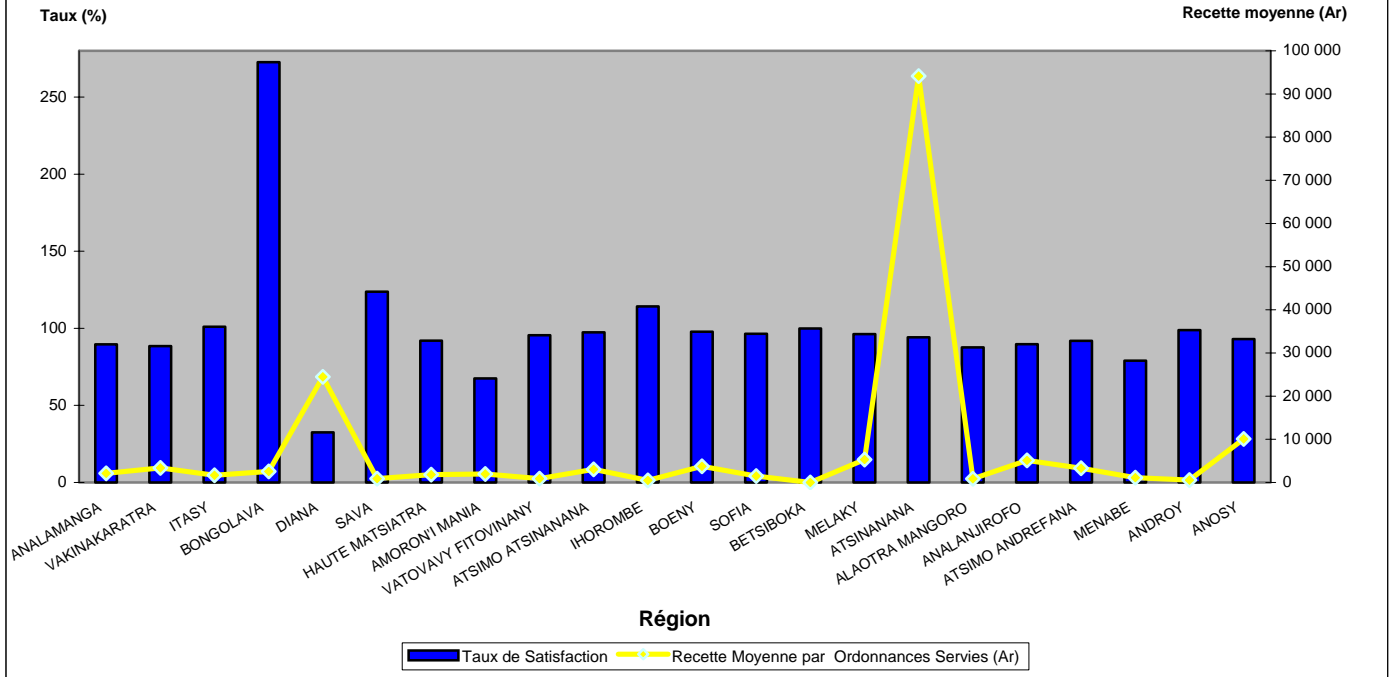

**Recettes Totales des Médicaments par Région au Niveau CHD
Madagascar - Année 2006**

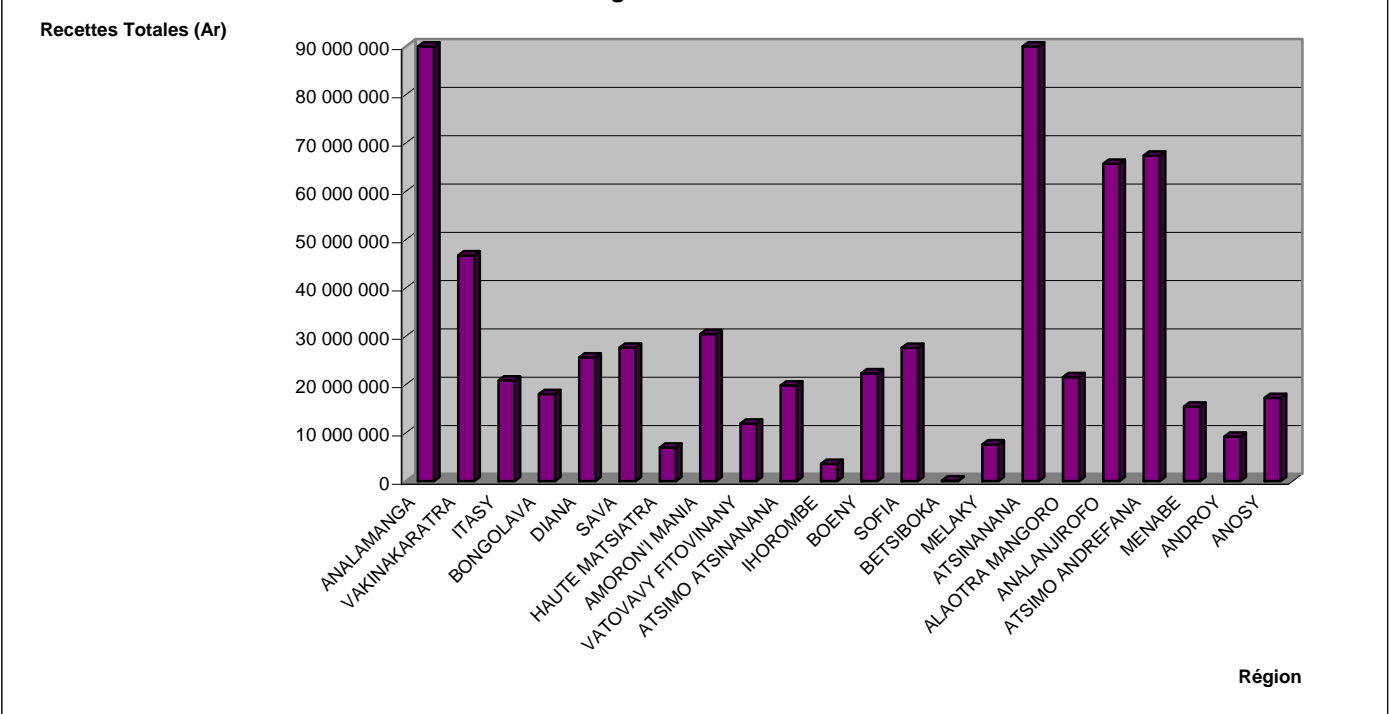

**Tableau 094. PARTICIPATION FINANCIERE DES USAGERS AU NIVEAU CHU/CHRR/ES
PAR SERVICE ET PAR REGION - Année 2006**

Région	Médecine	Chirurgie	Maternité	Autres	Total
ANALAMANGA	642 507 970	244 335 435	938 638 331	2 223 296 799	4 048 778 535
DIANA	142 433 550			6 655 570	149 089 120
HAUTE MATSIATRA	12 191 750	15 727 530	11 327 300	64 412 210	103 658 790
BOENY	88 389 300	93 404 425	37 984 620	607 030 935	826 809 280
ATSINANANA	3 967 510	13 518 680	6 477 560	76 214 330	100 178 080
ATSIMO ANDREFANA	1 211 400	12 880 900	3 385 820	73 709 720	91 187 840
TOTAL	890 701 480	379 866 970	997 813 631	3 051 319 564	5 319 701 645

**Tableau 095. RECETTE MOYENNE PAR CAS AU NIVEAU CHU/CHRR/ES
PAR REGION - Année 2006**

Région	Recettes Totales	Coûts Médicaments et Consommables	Total des Cas (Sortants)	Recette Moyenne par Cas (Ar)
ANALAMANGA	4 048 778 535	769 763 224	50 378	80 368
DIANA	149 089 120	13 314 540	3 805	39 182
HAUTE MATSIATRA	103 658 790		9 265	11 188
BOENY	826 809 280	406 282 772	9 222	89 656
ATSINANANA	100 178 080	66 943 173	10 962	9 139
ATSIMO ANDREFANA	91 187 840		6 295	14 486
TOTAL	5 319 701 645	1 256 303 709	89 927	59 156

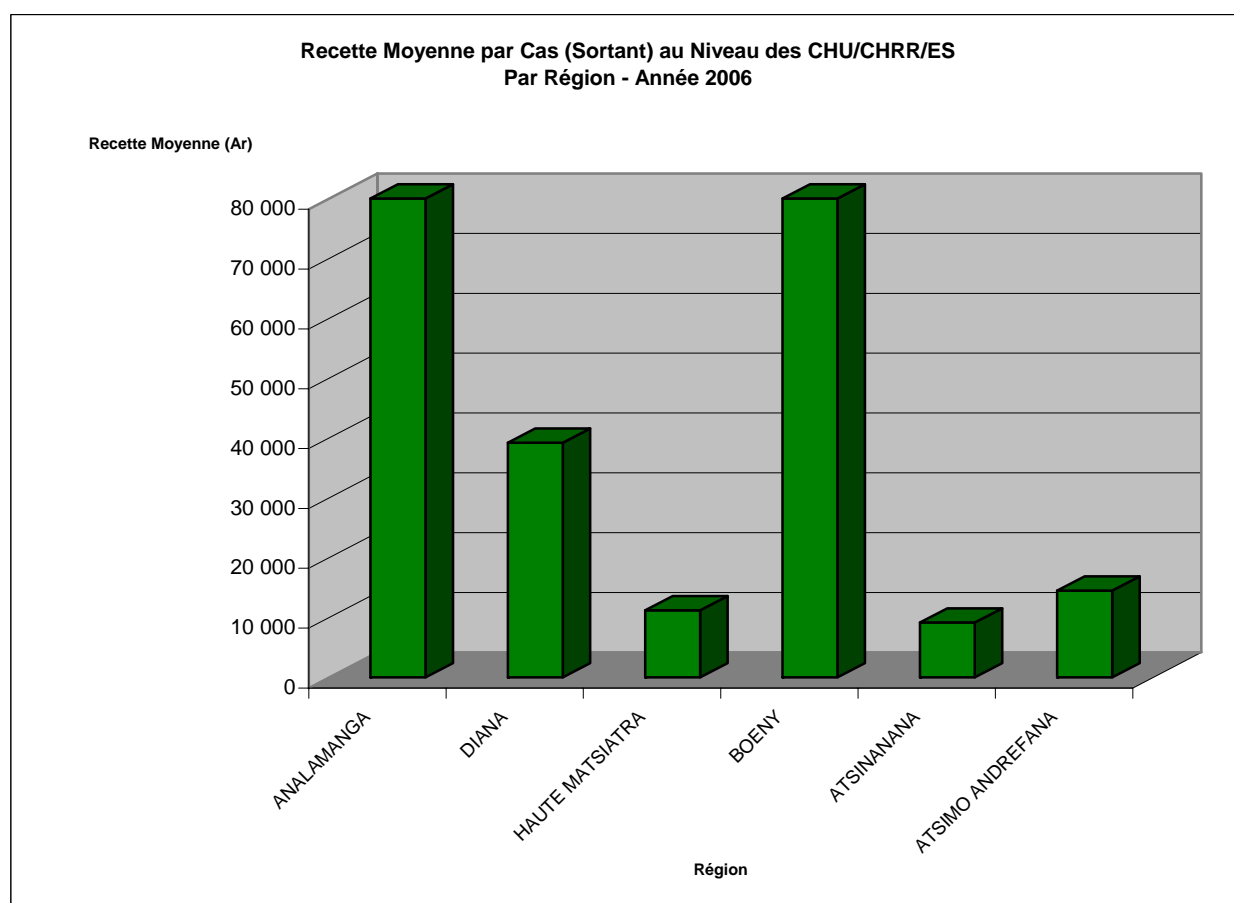

**Tableau 096. EVOLUTIONS MENSUELLES DES RECETTES TOTALES
PAR SERVICE AU NIVEAU CHD - Madagascar - Année 2006**

Période	Médecine	Autres	Chirurgie	Maternité	Total (Ariary)
janv-06	69 444 270	104 665 218	27 600 901	15 493 989	217 204 378
févr-06	55 388 628	150 721 018	21 036 284	14 393 504	241 539 434
mars-06	67 207 034	146 712 191	23 468 783	17 815 280	255 203 288
avr-06	63 424 689	139 041 111	15 707 201	18 681 415	236 854 416
mai-06	73 075 992	249 803 801	56 841 091	45 095 812	424 816 696
juin-06	76 087 481	243 613 397	35 700 217	47 503 095	402 904 190
juil-06	30 473 120	292 075 828	15 773 826	9 076 392	347 399 166
août-06	52 922 957	259 986 099	351 791 778	38 414 073	703 114 907
sept-06	51 563 691	491 935 247	36 246 327	43 557 703	623 302 968
oct-06	26 049 292	127 324 349	10 587 009	5 852 235	169 812 885
nov-06	27 761 183	82 607 467	6 797 507	6 489 767	123 655 924
déc-06	30 262 459	138 249 306	5 144 814	2 650 661	176 307 240
TOTAL	623 660 796	2 426 735 032	606 695 738	265 023 926	3 922 115 492

**Tableau 097. EVOLUTIONS MENSUELLES DES RECETTES TOTALES
PAR SERVICE AU NIVEAU CHU/CHRR/ES - Madagascar - Année 2006**

Période	Médecine	Autres	Chirurgie	Maternité	Total (Ariary)
janv-06	136 271 975	251 112 450	15 301 920	142 616 850	545 303 195
févr-06	100 353 575	497 892 955	24 784 475	129 008 530	752 039 535
mars-06	111 315 770	293 411 605	21 202 380	145 872 485	571 802 240
avr-06	77 913 830	465 470 725	36 332 500	122 450 650	702 167 705
mai-06	111 347 530	531 285 905	65 099 140	205 450 195	913 182 770
juin-06	84 017 530	392 255 770	120 510 605	13 811 150	610 595 055
juil-06	59 827 230	77 839 223	17 806 010	35 053 760	190 526 223
août-06	39 509 810	138 696 226	15 113 100	35 482 966	228 802 102
sept-06	34 016 150	62 791 628	6 593 210	53 609 282	157 010 270
oct-06	43 581 740	115 824 198	4 949 740	33 758 530	198 114 208
nov-06	44 371 160	110 793 475	5 037 850	36 974 996	197 177 481
déc-06	48 175 180	113 945 404	47 136 040	43 724 237	252 980 861
TOTAL	890 701 480	3 051 319 564	379 866 970	997 813 631	5 319 701 645

**Tableau 098. EVOLUTIONS MENSUELLES DES RECETTES TOTALES HOSPITALISATIONS
PAR SERVICE AU NIVEAU CHD ET CHU/CHRR/ES (ENSEMBLE) - Madagascar - Année 2006**

Période	Médecine	Autres	Chirurgie	Maternité	Total (Ariary)
janv-06	205 716 245	355 777 668	42 902 821	158 110 839	762 507 573
févr-06	155 742 203	648 613 973	45 820 759	143 402 034	993 578 969
mars-06	178 522 804	440 123 796	44 671 163	163 687 765	827 005 528
avr-06	141 338 519	604 511 836	52 039 701	141 132 065	939 022 121
mai-06	184 423 522	781 089 706	121 940 231	250 546 007	1 337 999 466
juin-06	160 105 011	635 869 167	156 210 822	61 314 245	1 013 499 245
juil-06	90 300 350	369 915 051	33 579 836	44 130 152	537 925 389
août-06	92 432 767	398 682 325	366 904 878	73 897 039	931 917 009
sept-06	85 579 841	554 726 875	42 839 537	97 166 985	780 313 238
oct-06	69 631 032	243 148 547	15 536 749	39 610 765	367 927 093
nov-06	72 132 343	193 400 942	11 835 357	43 464 763	320 833 405
déc-06	78 437 639	252 194 710	52 280 854	46 374 898	429 288 101
TOTAL	1 514 362 276	5 478 054 596	986 562 708	1 262 837 557	9 241 817 137

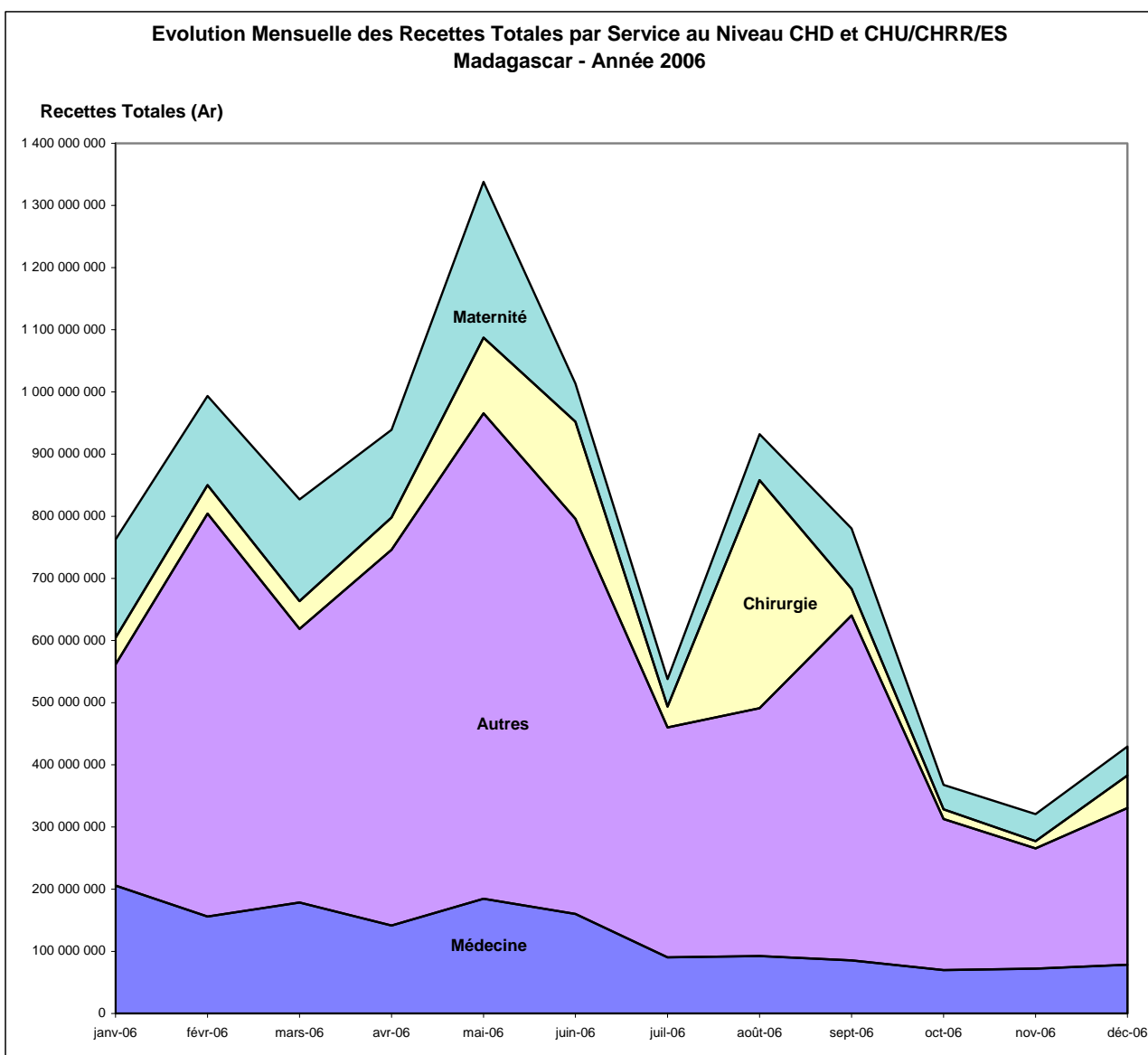

4. PROBLEMES DE SANTE

4.1. PROBLEMES DE SANTE VUS AU NIVEAU DES CSB

4.1.1. LES PRINCIPALES CAUSES DE MORBIDITE

Tableau 099. LES DIX PRINCIPALES CAUSES DE MORBIDITE VUES EN CONSULTATIONS EXTERNES DES CSB - MADAGASCAR - Année 2006

N° d'ordre	Maladies	0-11 mois	1-4 ans	5 ans et +	Total	%
1°	IRA	293 333	433 001	1 115 484	1 841 818	26,5
2°	Paludisme simple	108 965	257 034	712 059	1 078 058	15,5
3°	Maladies diarrhéiques	118 026	160 172	265 365	543 563	7,8
4°	Affections cutanées	27 773	55 541	220 414	303 728	4,4
5°	Affections bucco-dentaires	7 230	20 762	233 377	261 369	3,8
6°	IST/SIDA	247	536	176 484	177 267	2,6
7°	Traumatismes	2 583	16 431	158 070	177 084	2,5
8°	Affections de l'oeil et de ses annexes	20 448	24 235	109 018	153 701	2,2
9°	Hypertension artérielle	-	-	132 999	132 999	1,9
10°	Parasitoses Intestinales	5 184	39 606	72 976	117 766	1,7
	<i>Autres</i>	<i>101 663</i>	<i>250 986</i>	<i>1 809 194</i>	<i>2 161 843</i>	<i>31,1</i>



Tableau 100. LES DIX PRINCIPALES CAUSES DE MORBIDITE VUES EN CONSULTATIONS EXTERNES DES CSB CHEZ LES ENFANTS < 5 ANS - MADAGASCAR - Année 2006

N° d'ordre	Maladies	0-11 mois	1-4 ans	Total	%
1°	IRA	293 333	433 001	726 334	37,4
2°	Paludisme simple	108 965	257 034	365 999	18,8
3°	Maladies diarrhéiques	118 026	160 172	278 198	14,3
4°	Affections cutanées	27 773	55 541	83 314	4,3
5°	Parasitoses Intestinales	5 184	39 606	44 790	2,3
6°	Affections de l'oeil et de ses annexes	20 448	24 235	44 683	2,3
7°	Affections bucco-dentaires	7 230	20 762	27 992	1,4
8°	Malnutrition	8 097	16 075	24 172	1,2
9°	Affections digestives	4 811	8 748	13 559	0,7
10°	Toux suspecte de tuberculose	5 630	7 819	13 449	0,7
	<i>Autres</i>	<i>85 846</i>	<i>235 046</i>	<i>320 892</i>	<i>16,5</i>

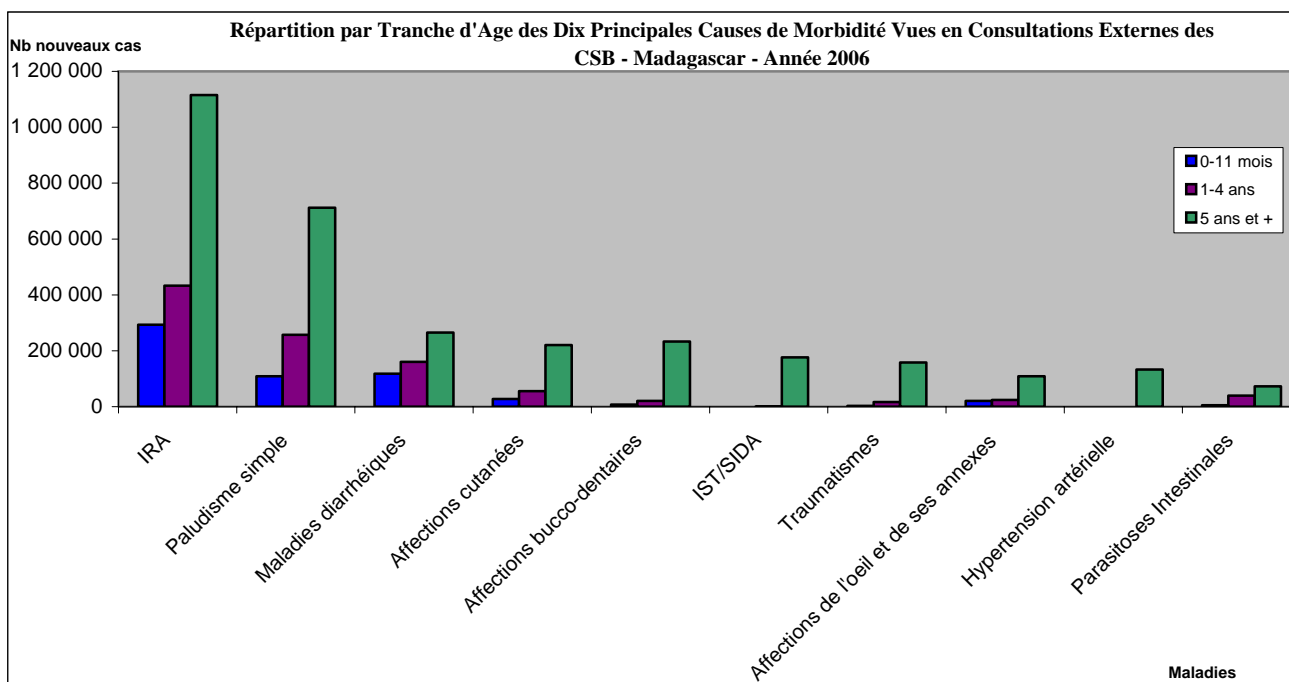
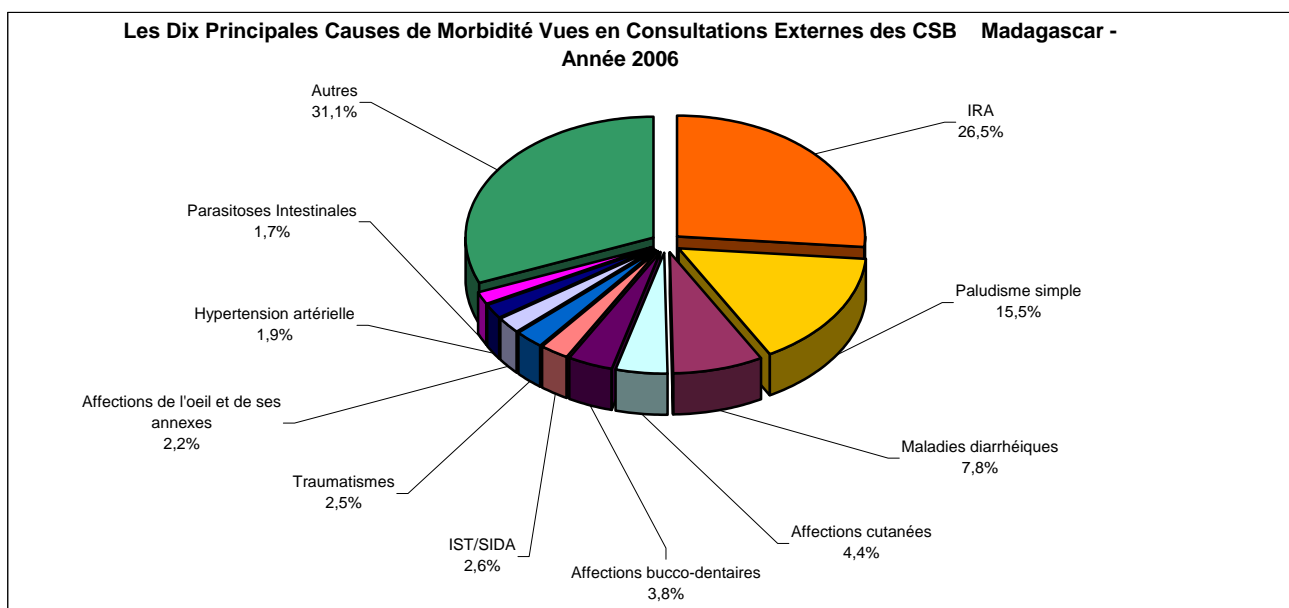

Tableau 101. LES DIX PRINCIPALES CAUSES DE MORBIDITE VUES EN CONSULTATIONS EXTERNES DES CSB - REGION ANALAMANGA - Année 2006

N° d'ordre	Maladies	0-11 mois	1-4 ans	5 ans et +	Total	%
1°	IRA	78 568	143 560	410 485	632 613	30,7
2°	Paludisme simple	10 006	30 368	104 205	144 579	7,0
3°	Maladies diarrhéiques	22 729	40 499	63 054	126 282	6,1
4°	Affections bucco-dentaires	1 582	6 287	96 518	104 387	5,1
5°	Affections cutanées	4 887	11 333	49 616	65 836	3,2
6°	Hypertension artérielle	-	-	57 759	57 759	2,8
7°	Affections de l'oeil et de ses annexes	4 394	5 840	33 671	43 905	2,1
8°	Traumatismes	464	4 083	37 565	42 112	2,0
9°	Malnutrition	1 885	4 747	22 551	29 183	1,4
10°	IST/SIDA	11	66	21 894	21 971	1,1
<i>Autres</i>		<i>32 539</i>	<i>95 911</i>	<i>662 008</i>	<i>790 458</i>	<i>38,4</i>

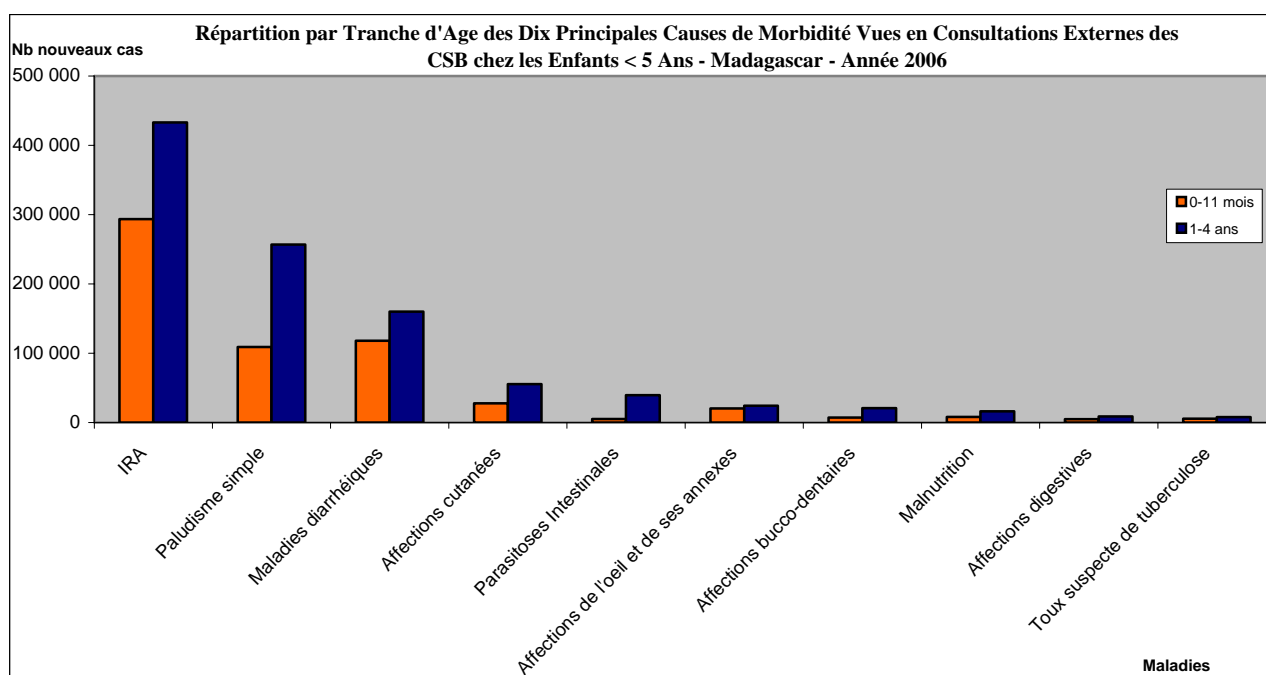
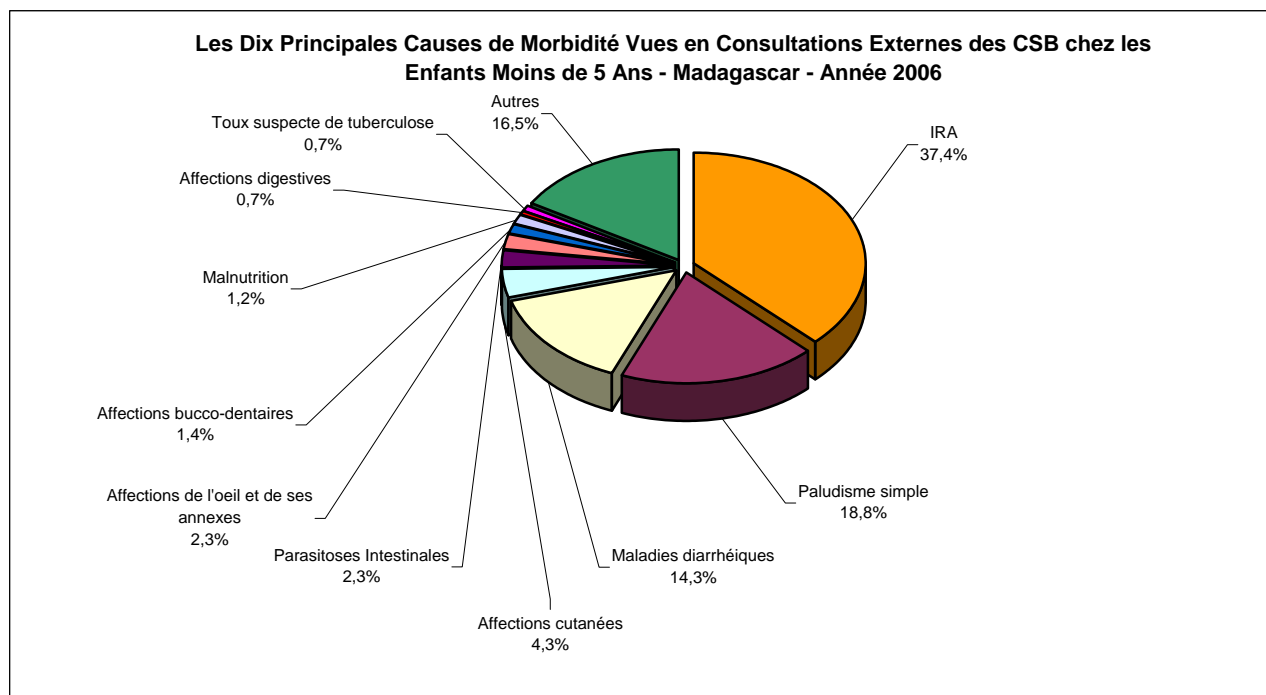

Tableau 102. LES DIX PRINCIPALES CAUSES DE MORBIDITE VUES EN CONSULTATIONS EXTERNES DES CSB CHEZ LES ENFANTS < 5 ANS - REGION ANALAMANGA - Année 2006

N° d'ordre	Maladies	0-11 mois	1-4 ans	Total	%
1°	IRA	78 568	143 560	222 128	44,4
2°	Maladies diarrhéiques	22 729	40 499	63 228	12,7
3°	Paludisme simple	10 006	30 368	40 374	8,1
4°	Affections cutanées	4 887	11 333	16 220	3,2
5°	Affections de l'oeil et de ses annexes	4 394	5 840	10 234	2,0
6°	Affections bucco-dentaires	1 582	6 287	7 869	1,6
7°	Malnutrition	1 885	4 747	6 632	1,3
8°	Traumatismes	464	4 083	4 547	0,9
9°	Parasitoses Intestinales	214	2 723	2 937	0,6
10°	Toux suspecte de tuberculose	686	1 193	1 879	0,4
<i>Autres</i>		<i>31 650</i>	<i>92 061</i>	<i>123 711</i>	<i>24,8</i>

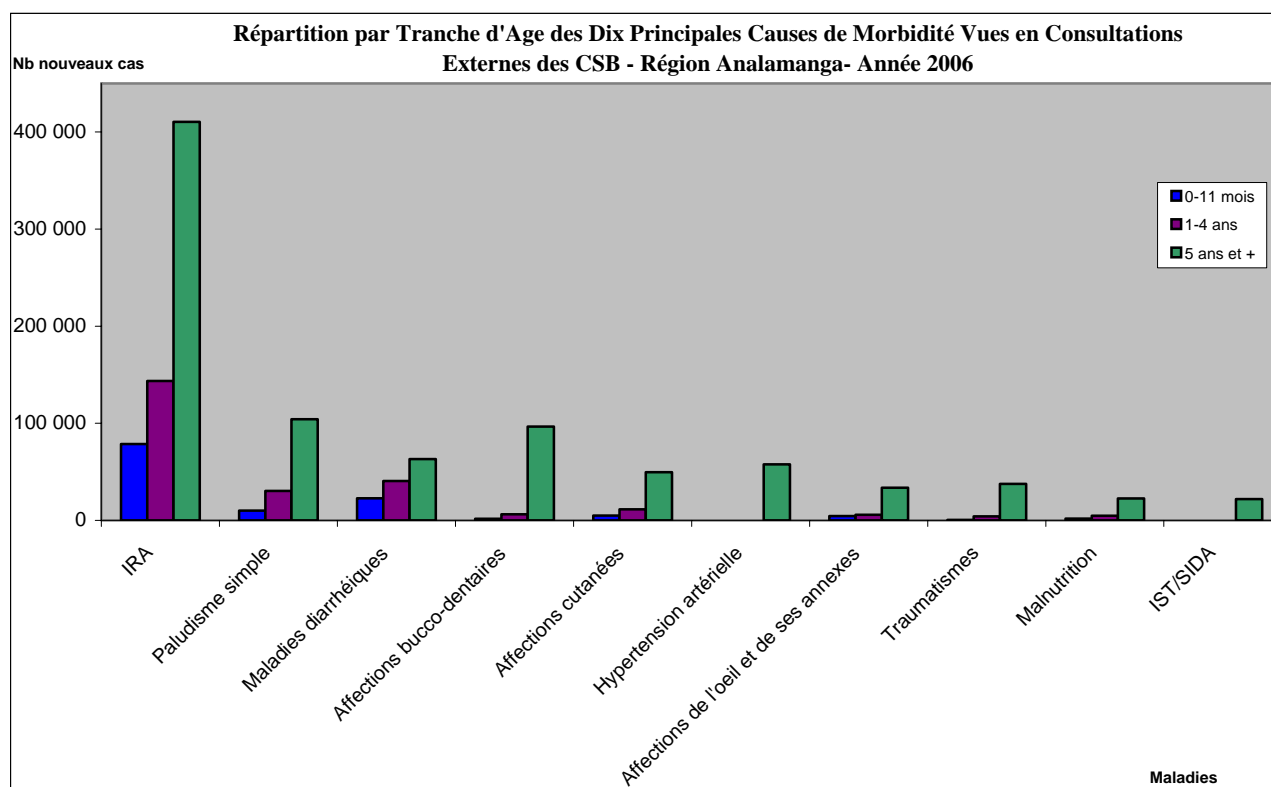
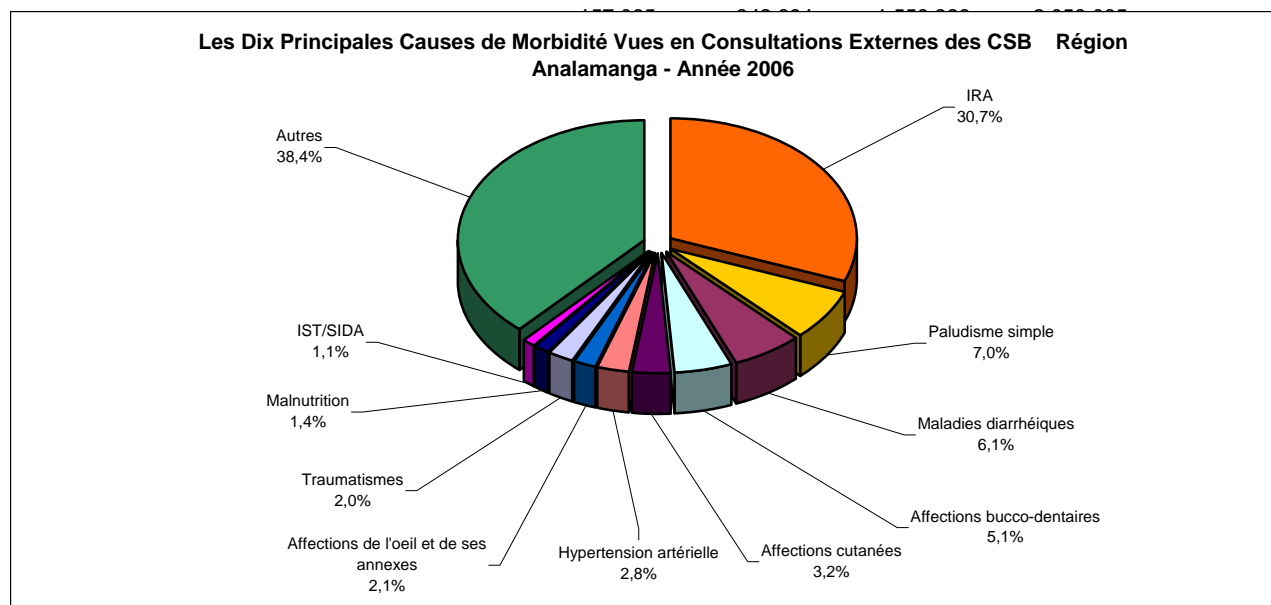
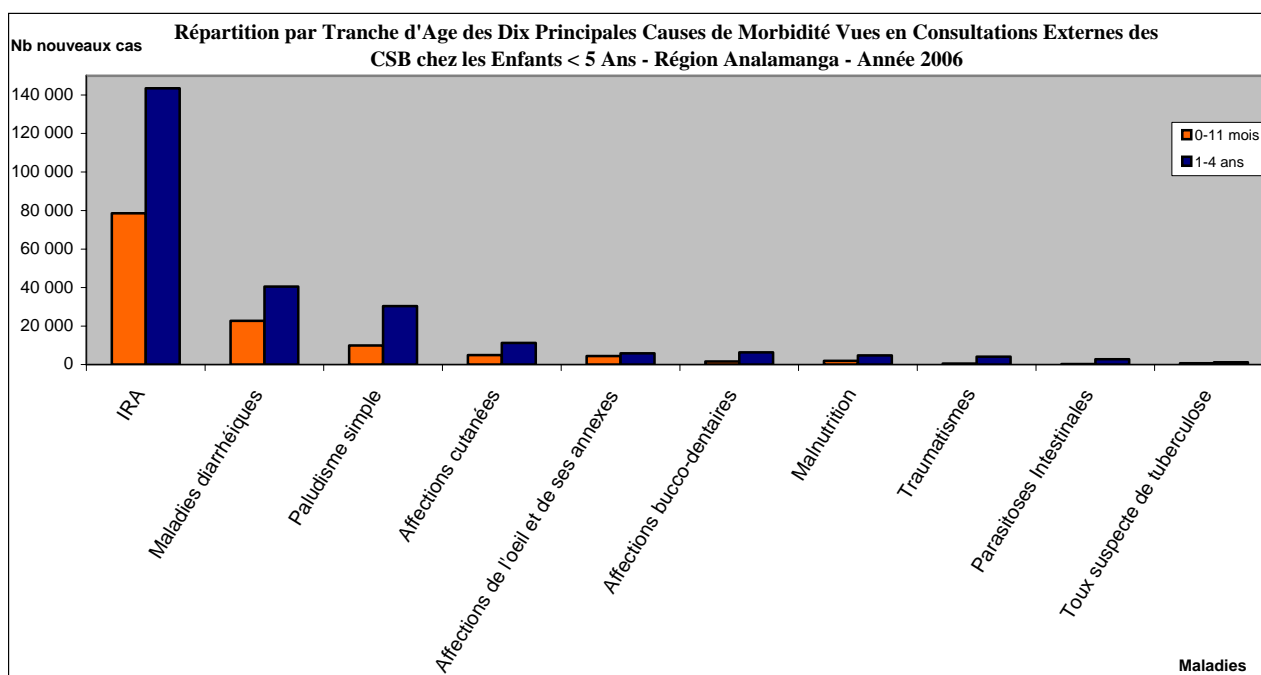
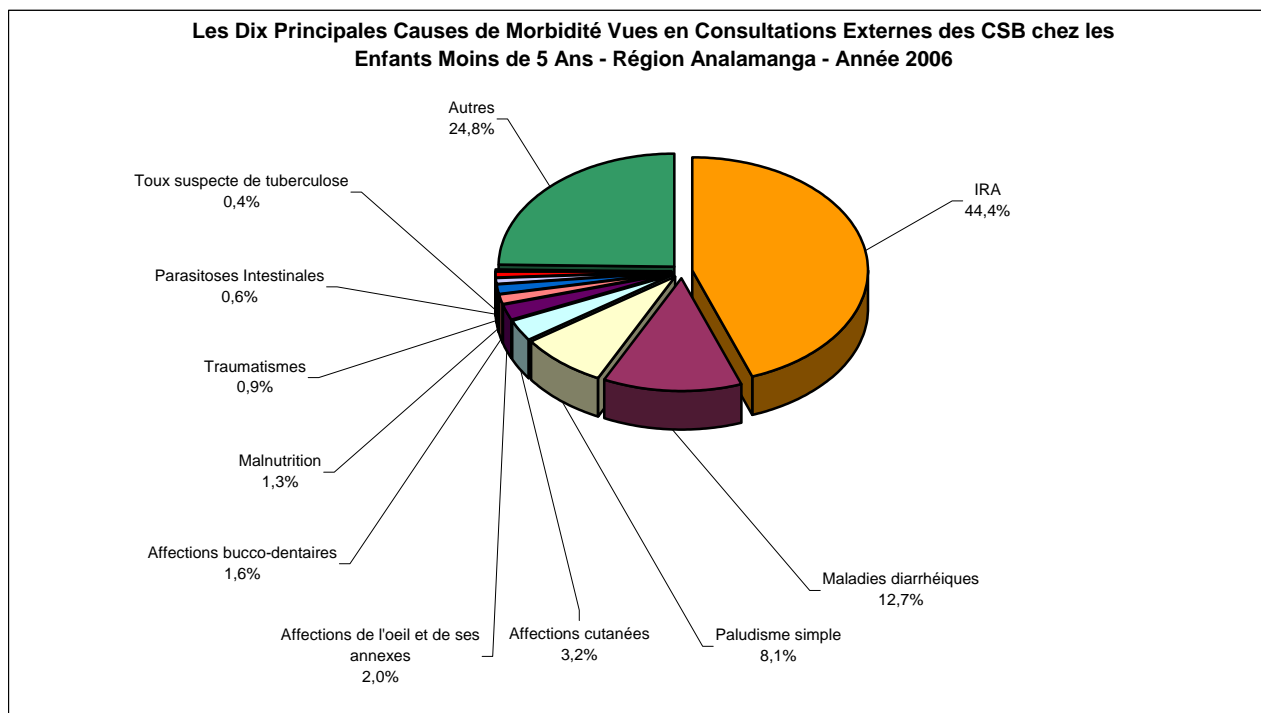

**Tableau 103. LES DIX PRINCIPALES CAUSES DE MORBIDITE VUES EN CONSULTATIONS EXTERNES
DES CSB - REGION VAKINANKARATRA - Année 2006**

N° d'ordre	Maladies	0-11 mois	1-4 ans	5 ans et +	Total	%
1°	IRA	34 544	44 134	128 912	207 590	36,7
2°	Maladies diarrhéiques	11 692	14 902	23 546	50 140	8,9
3°	Paludisme simple	2 560	6 871	29 880	39 311	6,9
4°	Affections bucco-dentaires	570	1 749	33 013	35 332	6,2
5°	Affections cutanées	1 170	2 833	17 902	21 905	3,9
6°	Parasitoses Intestinales	424	4 040	11 023	15 487	2,7
7°	Hypertension artérielle	-	-	13 591	13 591	2,4
8°	Affections de l'oeil et de ses annexes	1 686	1 802	9 991	13 479	2,4
9°	Affections digestives	482	843	11 406	12 731	2,2
10°	Traumatismes	161	918	11 557	12 636	2,2
<i>Autres</i>		<i>8 180</i>	<i>19 318</i>	<i>116 168</i>	<i>143 666</i>	<i>25,4</i>



Tableau 104. LES DIX PRINCIPALES CAUSES DE MORBIDITE VUES EN CONSULTATIONS EXTERNES DES CSB CHEZ LES ENFANTS < 5 ANS - REGION VAKINANKARATRA - Année 2006

N° d'ordre	Maladies	0-11 mois	1-4 ans	Total	%
1°	IRA	34 544	44 134	78 678	49,5
2°	Maladies diarrhéiques	11 692	14 902	26 594	16,7
3°	Paludisme simple	2 560	6 871	9 431	5,9
4°	Parasitoses Intestinales	424	4 040	4 464	2,8
5°	Affections cutanées	1 170	2 833	4 003	2,5
6°	Affections de l'oeil et de ses annexes	1 686	1 802	3 488	2,2
7°	Affections bucco-dentaires	570	1 749	2 319	1,5
8°	Malnutrition	670	1 318	1 988	1,3
9°	Affections digestives	482	843	1 325	0,8
10°	Traumatismes	161	918	1 079	0,7
	<i>Autres</i>	<i>7 512</i>	<i>18 010</i>	<i>25 522</i>	<i>16,1</i>

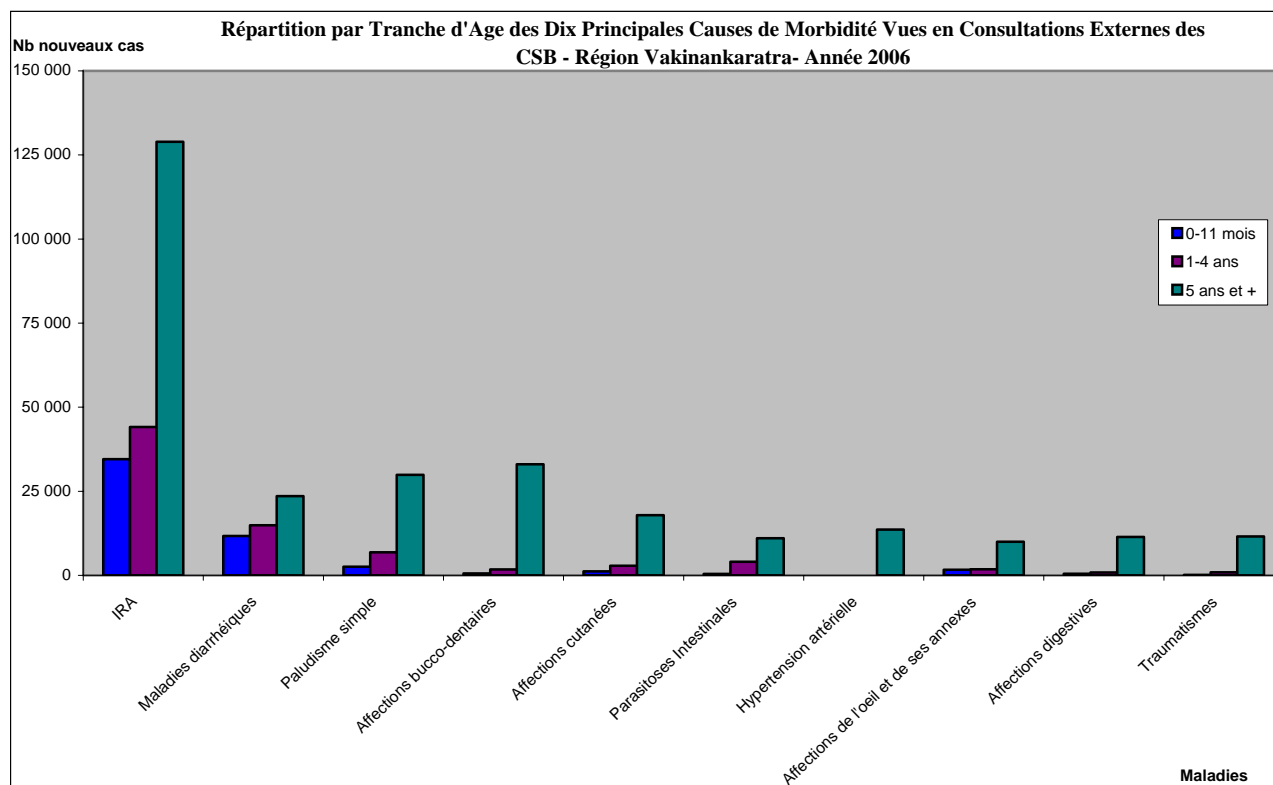
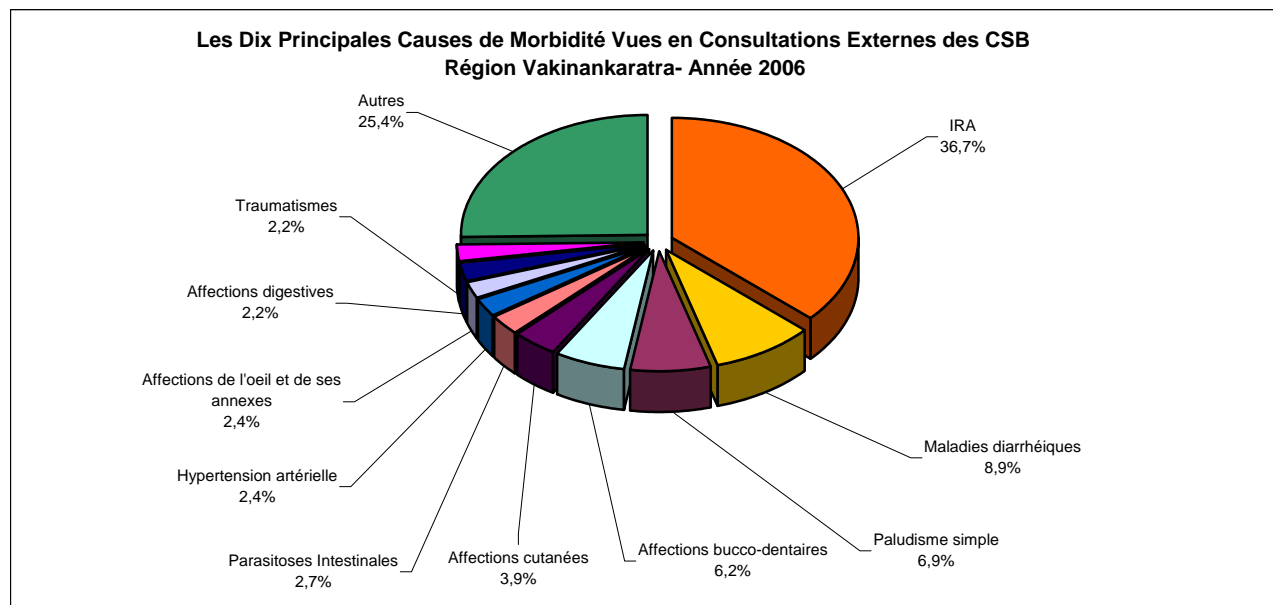

Tableau 105. LES DIX PRINCIPALES CAUSES DE MORBIDITE VUES EN CONSULTATIONS EXTERNES DES CSB - REGION ITASY - Année 2006

N° d'ordre	Maladies	0-11 mois	1-4 ans	5 ans et +	Total	%
1°	IRA	20 251	29 073	74 205	123 529	43,8
2°	Maladies diarrhéiques	6 366	8 543	12 171	27 080	9,6
3°	Paludisme simple	1 391	3 660	14 553	19 604	6,9
4°	Parasitoses Intestinales	244	3 075	7 869	11 188	4,0
5°	Affections digestives	640	1 288	8 885	10 813	3,8
6°	Affections bucco-dentaires	271	641	7 042	7 954	2,8
7°	Affections cutanées	581	1 525	5 641	7 747	2,7
8°	Traumatismes	146	619	6 783	7 548	2,7
9°	Affections de l'oeil et de ses annexes	838	928	4 450	6 216	2,2
10°	Hypertension artérielle	-	-	4 208	4 208	1,5
<i>Autres</i>		<i>2 505</i>	<i>6 281</i>	<i>47 474</i>	<i>56 260</i>	<i>19,9</i>

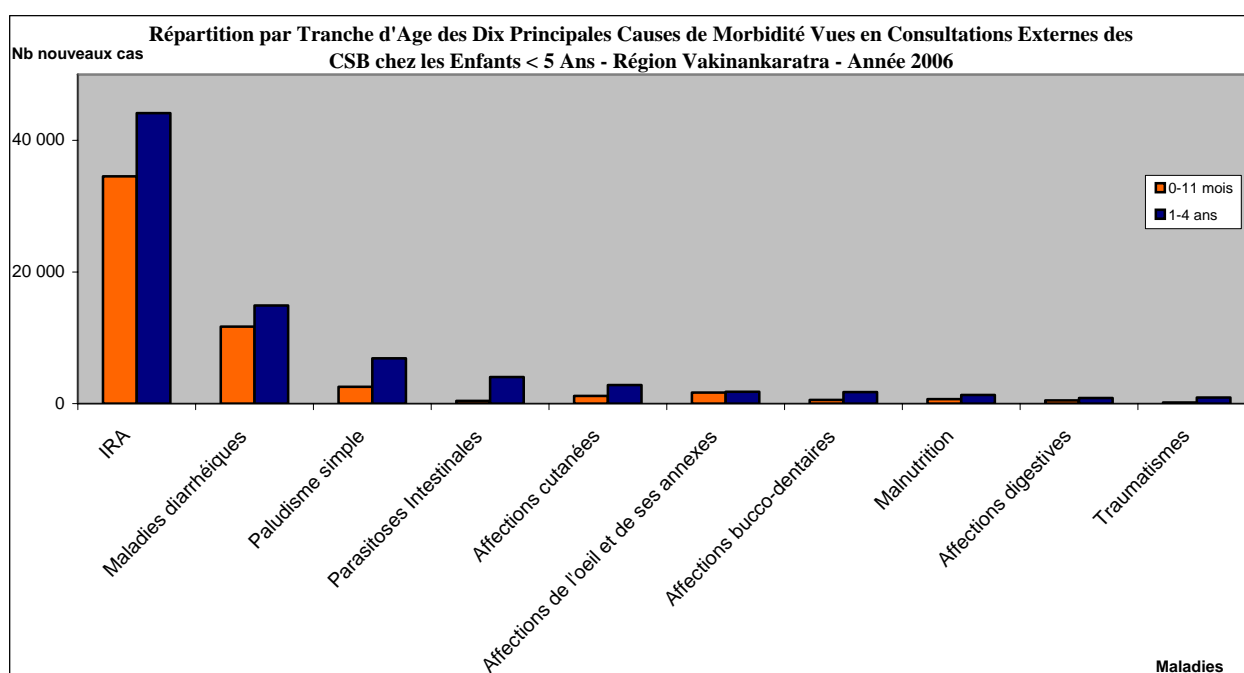
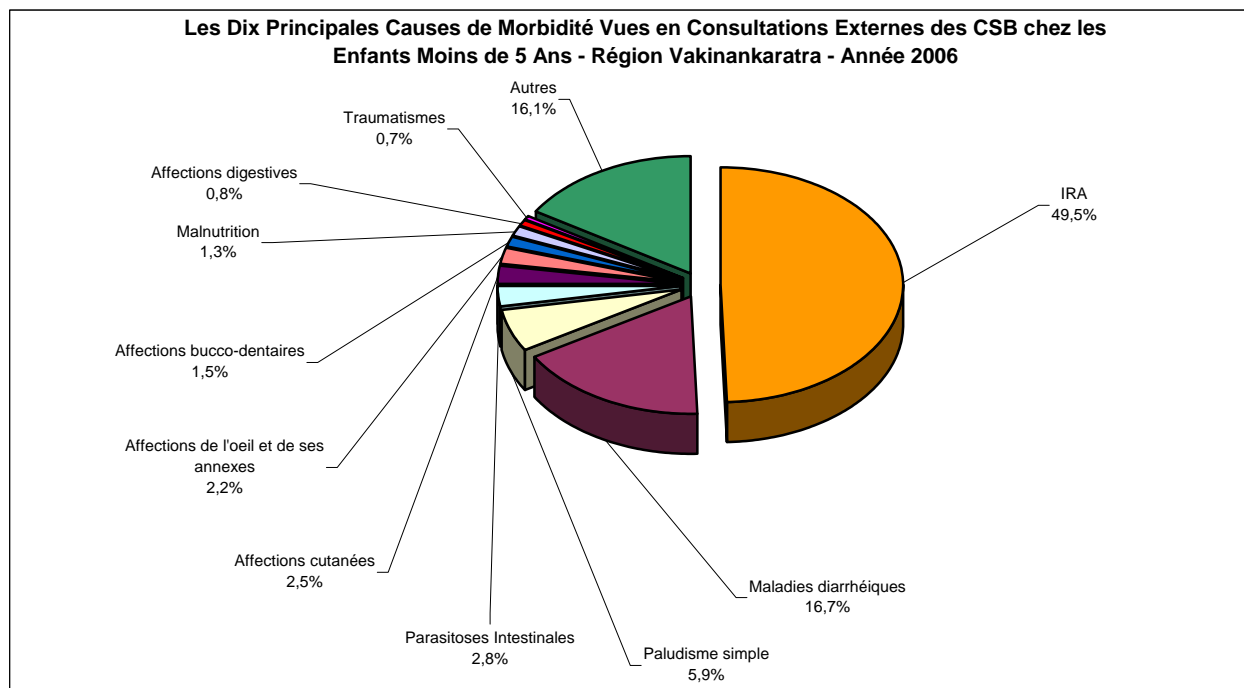

Tableau 106. LES DIX PRINCIPALES CAUSES DE MORBIDITE VUES EN CONSULTATIONS EXTERNES DES CSB CHEZ LES ENFANTS < 5 ANS - REGION ITASY - Année 2006

N° d'ordre	Maladies	0-11 mois	1-4 ans	Total	%
1°	IRA	20 251	29 073	49 324	55,5
2°	Maladies diarrhéiques	6 366	8 543	14 909	16,8
3°	Paludisme simple	1 391	3 660	5 051	5,7
4°	Parasitoses Intestinales	244	3 075	3 319	3,7
5°	Affections cutanées	581	1 525	2 106	2,4
6°	Affections digestives	640	1 288	1 928	2,2
7°	Affections de l'oeil et de ses annexes	838	928	1 766	2,0
8°	Affections bucco-dentaires	271	641	912	1,0
9°	Traumatismes	146	619	765	0,9
10°	Malnutrition	217	545	762	0,9
<i>Autres</i>		2 288	5 736	8 024	9,0

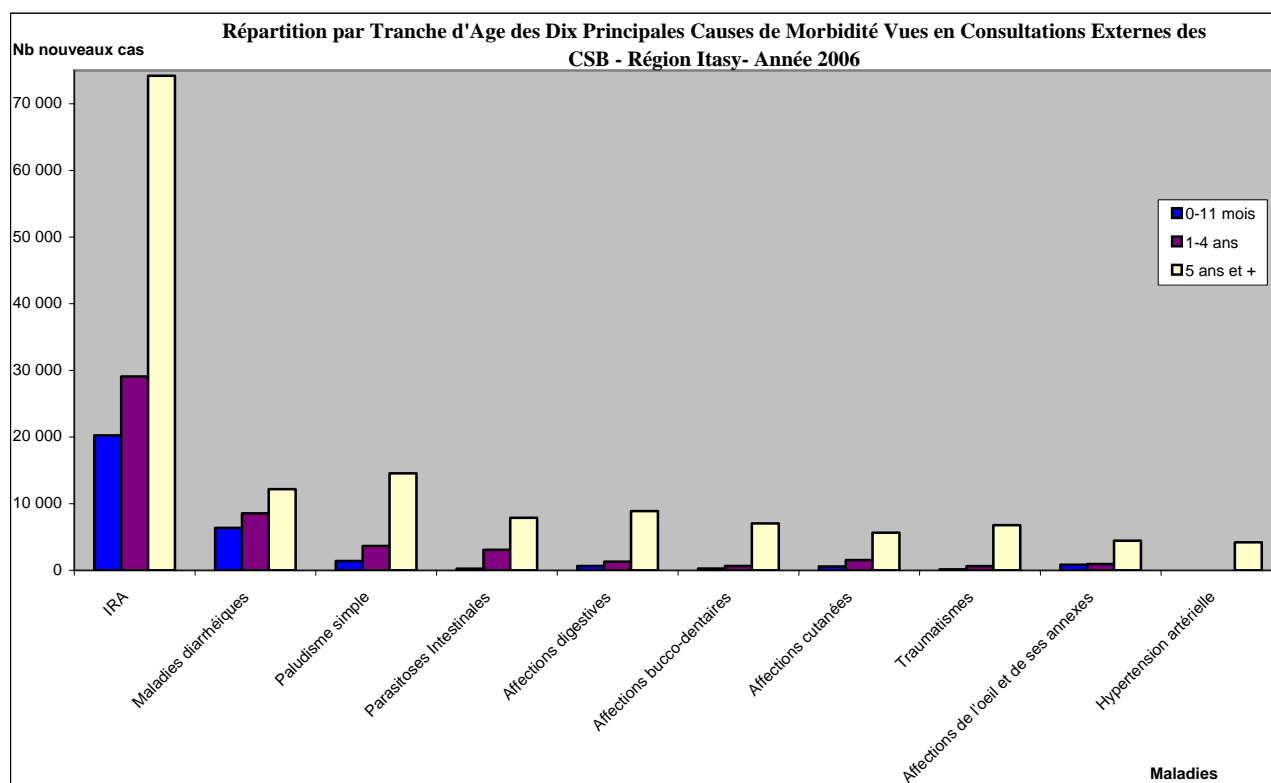
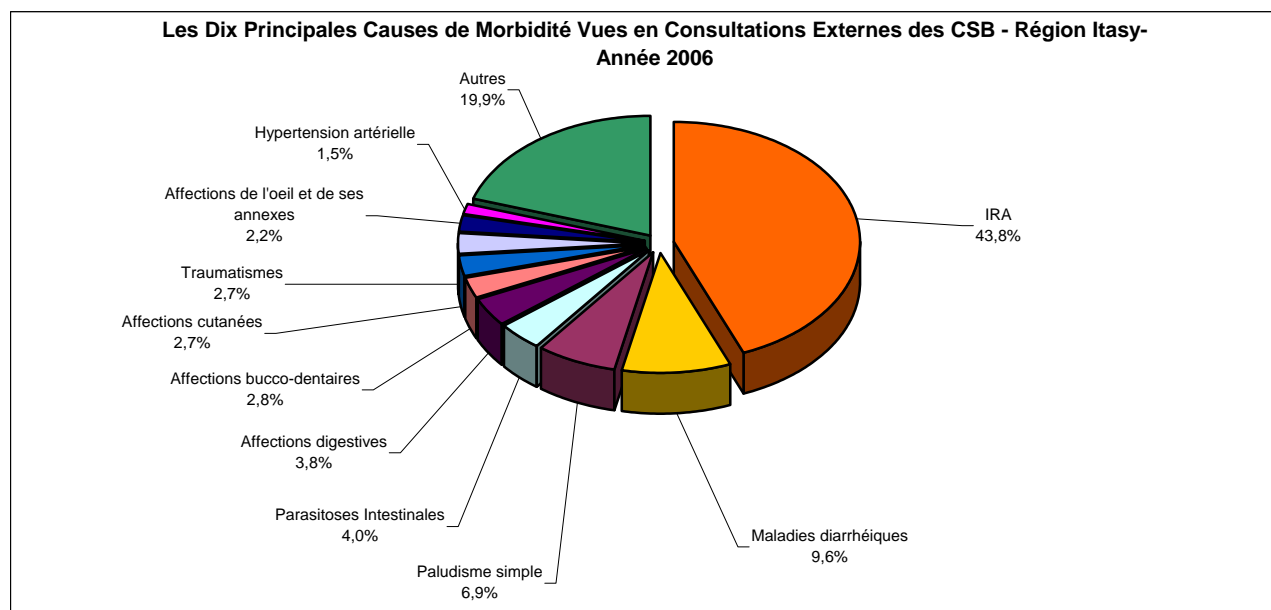
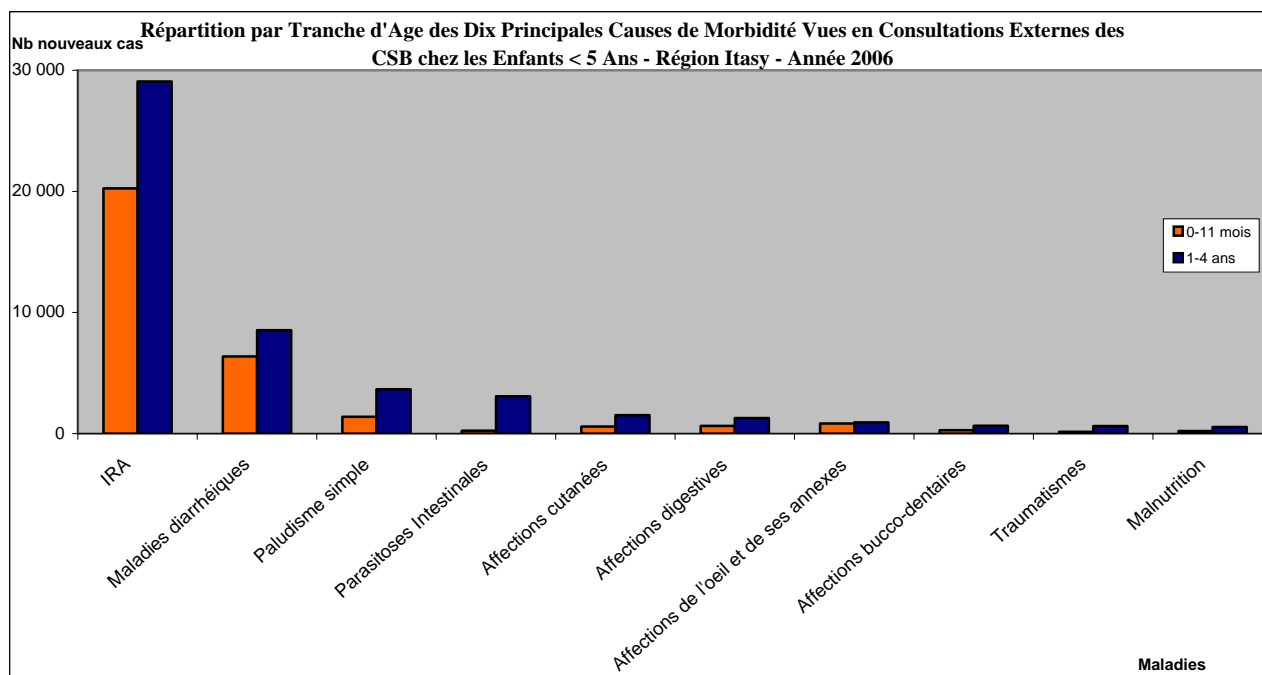
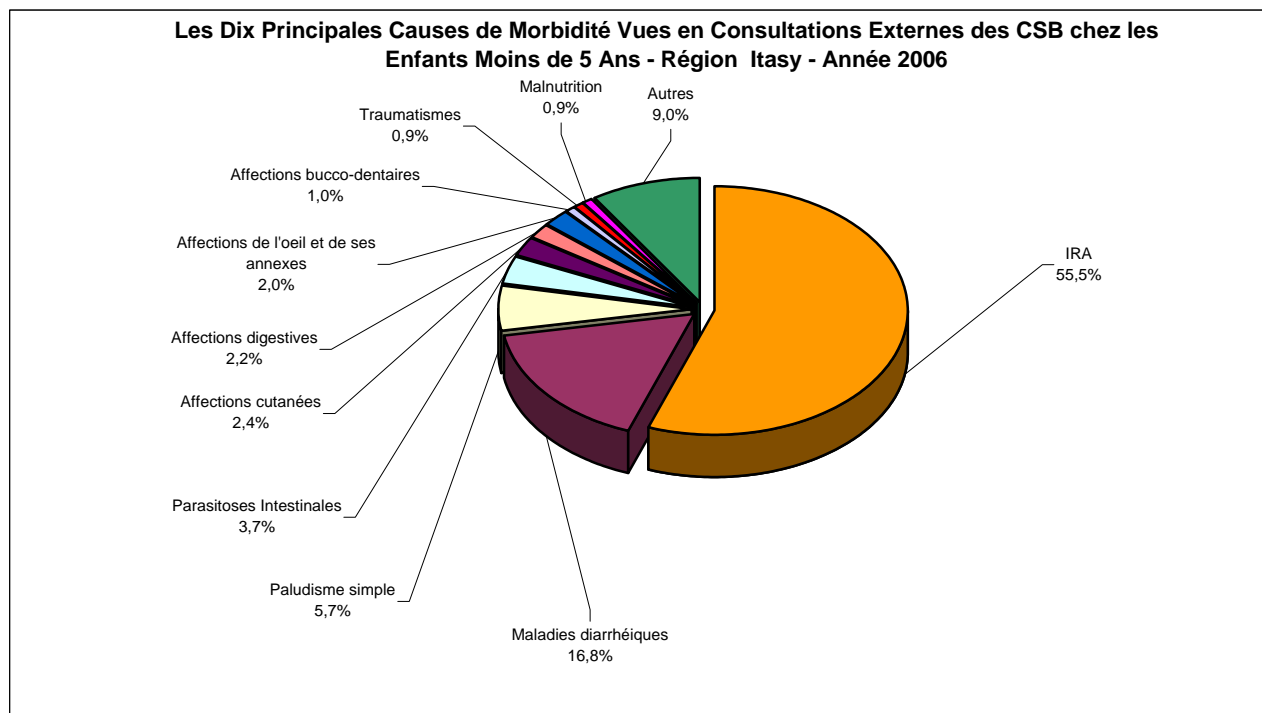

**Tableau 107. LES DIX PRINCIPALES CAUSES DE MORBIDITE VUES EN CONSULTATIONS EXTERNES
DES CSB - REGION BONGOLAVA - Année 2006**

N° d'ordre	Maladies	0-11 mois	1-4 ans	5 ans et +	Total	%
1°	IRA	10 205	14 747	28 197	53 149	33,1
2°	Paludisme simple	3 025	8 068	21 952	33 045	20,6
3°	Maladies diarrhéiques	4 216	5 523	8 242	17 981	11,2
4°	Affections bucco-dentaires	157	690	3 806	4 653	2,9
5°	Affections cutanées	286	810	2 720	3 816	2,4
6°	Traumatismes	96	472	3 025	3 593	2,2
7°	Affections de l'oeil et de ses annexes	355	572	1 775	2 702	1,7
8°	IST/SIDA	-	5	1 722	1 727	1,1
9°	Hypertension artérielle	-	-	1 637	1 637	1,0
10°	Toux suspecte de tuberculose	73	207	1 264	1 544	1,0
<i>Autres</i>		2 938	6 656	27 203	36 797	22,9



Tableau 108. LES DIX PRINCIPALES CAUSES DE MORBIDITE VUES EN CONSULTATIONS EXTERNES DES CSB CHEZ LES ENFANTS < 5 ANS - REGION BONGOLAVA - Année 2006

N° d'ordre	Maladies	0-11 mois	1-4 ans	Total	%
1°	IRA	10 205	14 747	24 952	42,2
2°	Paludisme simple	3 025	8 068	11 093	18,8
3°	Maladies diarrhéiques	4 216	5 523	9 739	16,5
4°	Affections cutanées	286	810	1 096	1,9
5°	Affections de l'oeil et de ses annexes	355	572	927	1,6
6°	Affections bucco-dentaires	157	690	847	1,4
7°	Traumatismes	96	472	568	1,0
8°	Malnutrition	82	303	385	0,7
9°	Toux suspecte de tuberculose	73	207	280	0,5
10°	Méningite	22	55	77	0,1
	<i>Autres</i>	<i>2 834</i>	<i>6 303</i>	<i>9 137</i>	<i>15,5</i>

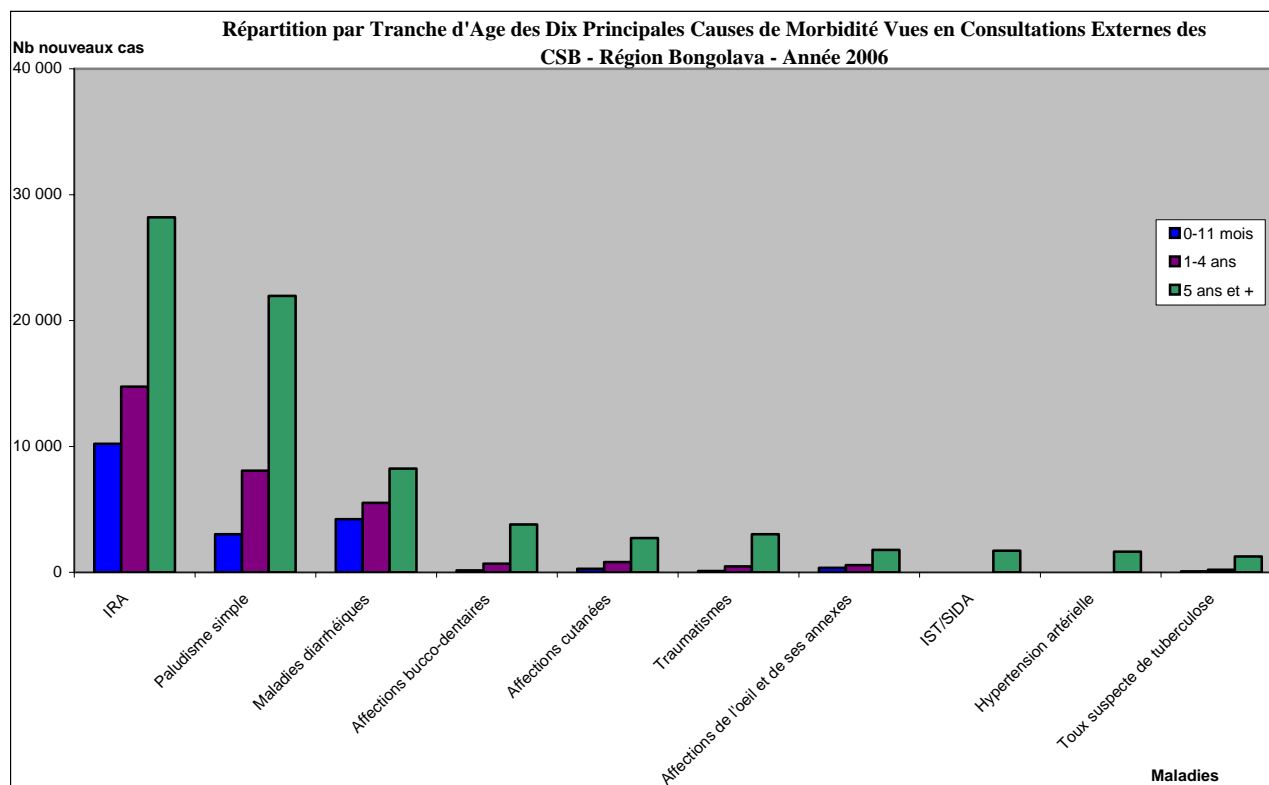
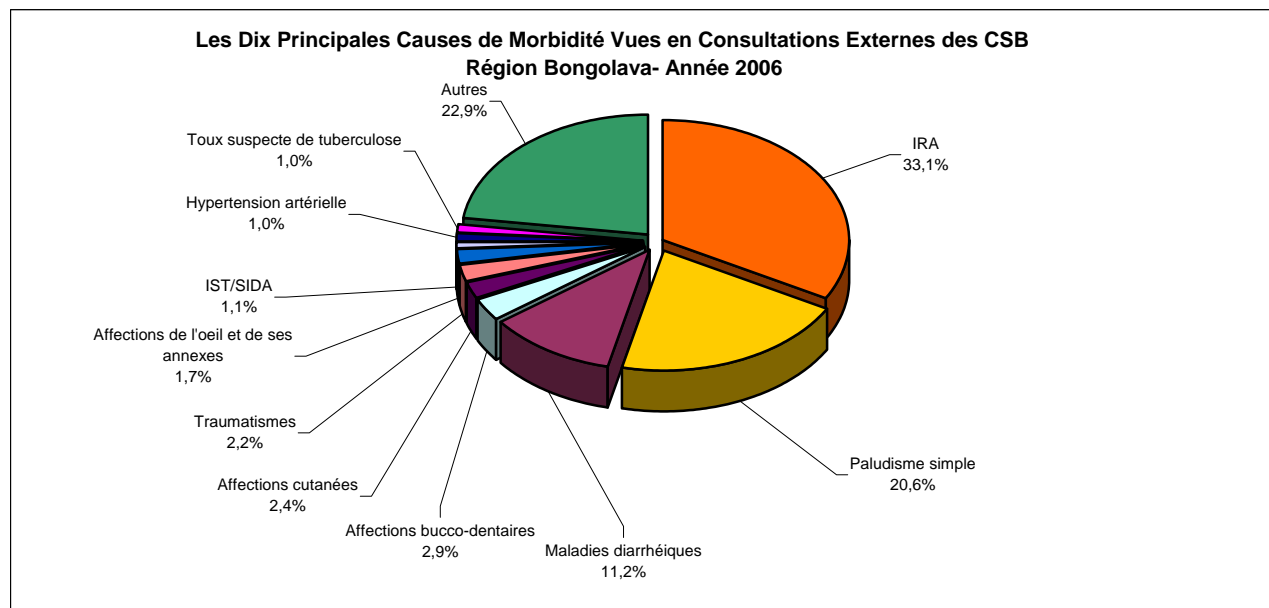

Tableau 109. LES DIX PRINCIPALES CAUSES DE MORBIDITE VUES EN CONSULTATIONS EXTERNES DES CSB - REGION DIANA - Année 2006

N° d'ordre	Maladies	0-11 mois	1-4 ans	5 ans et +	Total	%
1°	Paludisme simple	6 906	16 792	59 340	83 038	25,1
2°	IRA	6 983	12 647	34 107	53 737	16,2
3°	Maladies diarrhéiques	4 432	6 117	13 611	24 160	7,3
4°	Affections cutanées	1 414	3 317	15 757	20 488	6,2
5°	IST/SIDA	4	11	16 731	16 746	5,1
6°	Affections bucco-dentaires	176	626	11 568	12 370	3,7
7°	Traumatismes	144	1 088	10 491	11 723	3,5
8°	Affections de l'oeil et de ses annexes	890	911	5 433	7 234	2,2
9°	Affections digestives	258	378	6 417	7 053	2,1
10°	Hypertension artérielle	-	-	5 395	5 395	1,6
<i>Autres</i>		<i>3 093</i>	<i>7 751</i>	<i>78 638</i>	<i>89 482</i>	<i>27,0</i>

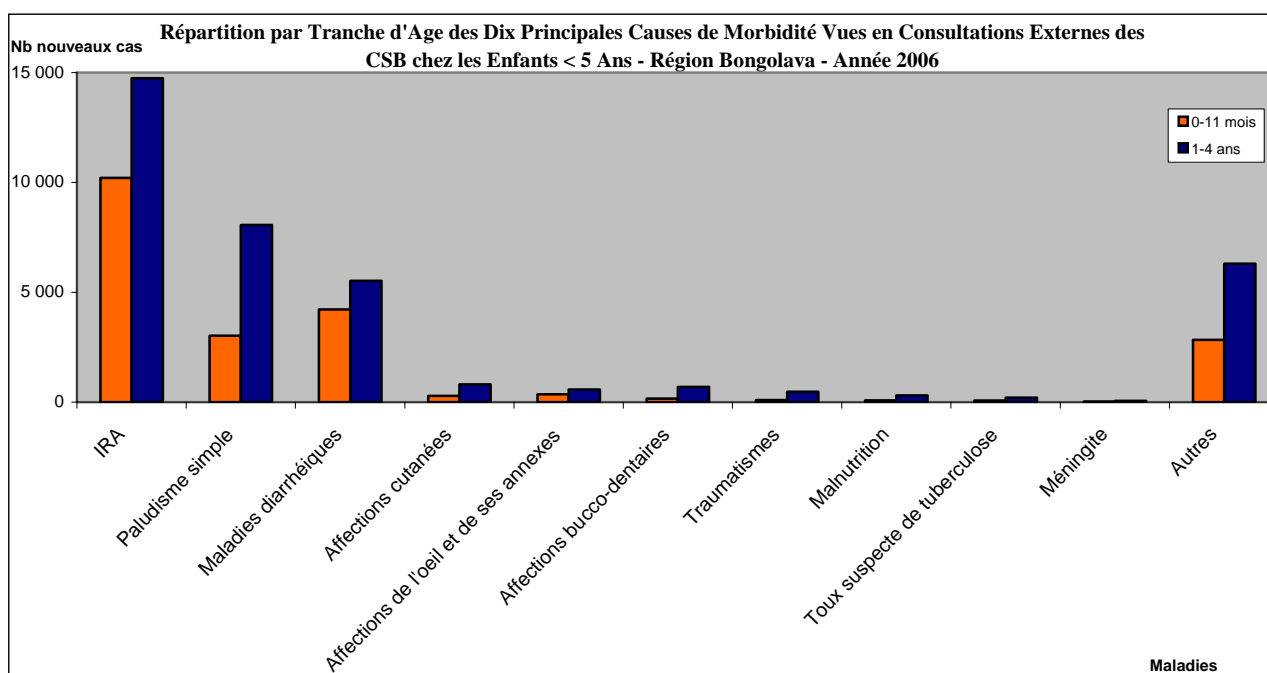
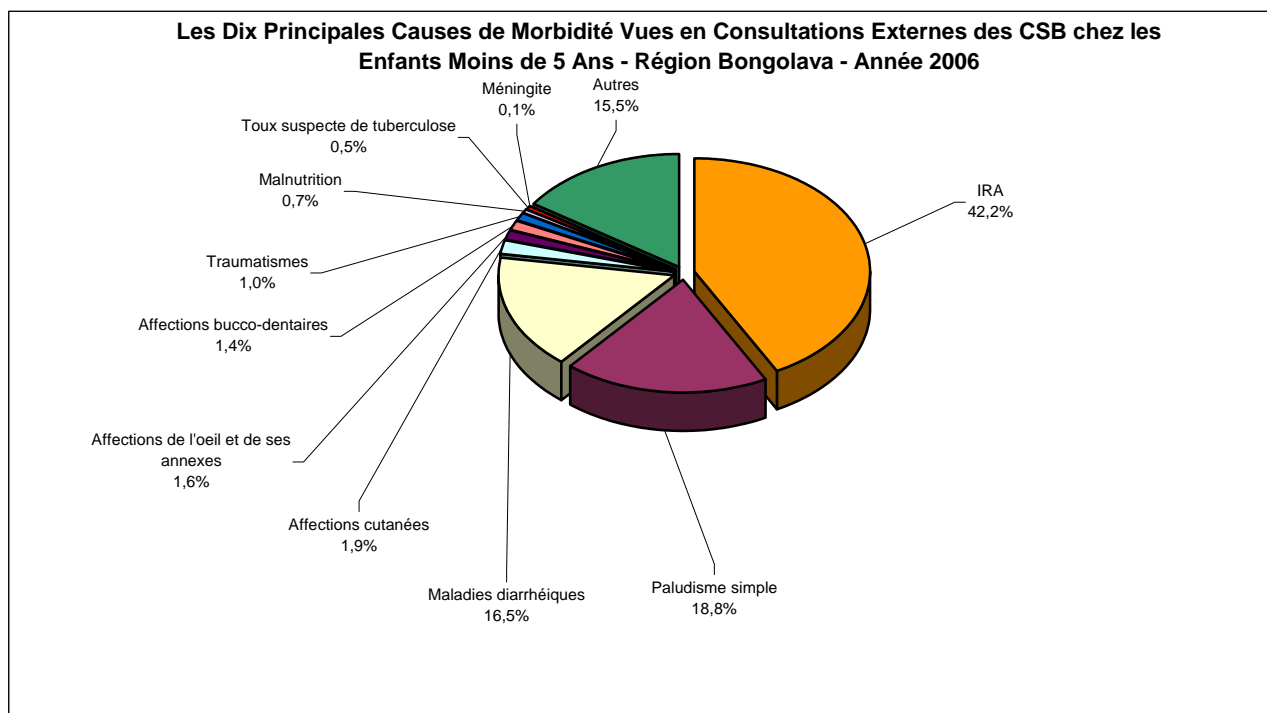

Tableau 110. LES DIX PRINCIPALES CAUSES DE MORBIDITE VUES EN CONSULTATIONS EXTERNES DES CSB CHEZ LES ENFANTS < 5 ANS - REGION DIANA - Année 2006

N° d'ordre	Maladies	0-11 mois	1-4 ans	Total	%
1°	Paludisme simple	6 906	16 792	23 698	32,1
2°	IRA	6 983	12 647	19 630	26,5
3°	Maladies diarrhéiques	4 432	6 117	10 549	14,3
4°	Affections cutanées	1 414	3 317	4 731	6,4
5°	Affections de l'oeil et de ses annexes	890	911	1 801	2,4
6°	Traumatismes	144	1 088	1 232	1,7
7°	Parasitoses Intestinales	38	877	915	1,2
8°	Affections bucco-dentaires	176	626	802	1,1
9°	Affections digestives	258	378	636	0,9
10°	Malnutrition	116	217	333	0,5
<i>Autres</i>		<i>2 943</i>	<i>6 668</i>	<i>9 611</i>	<i>13,0</i>

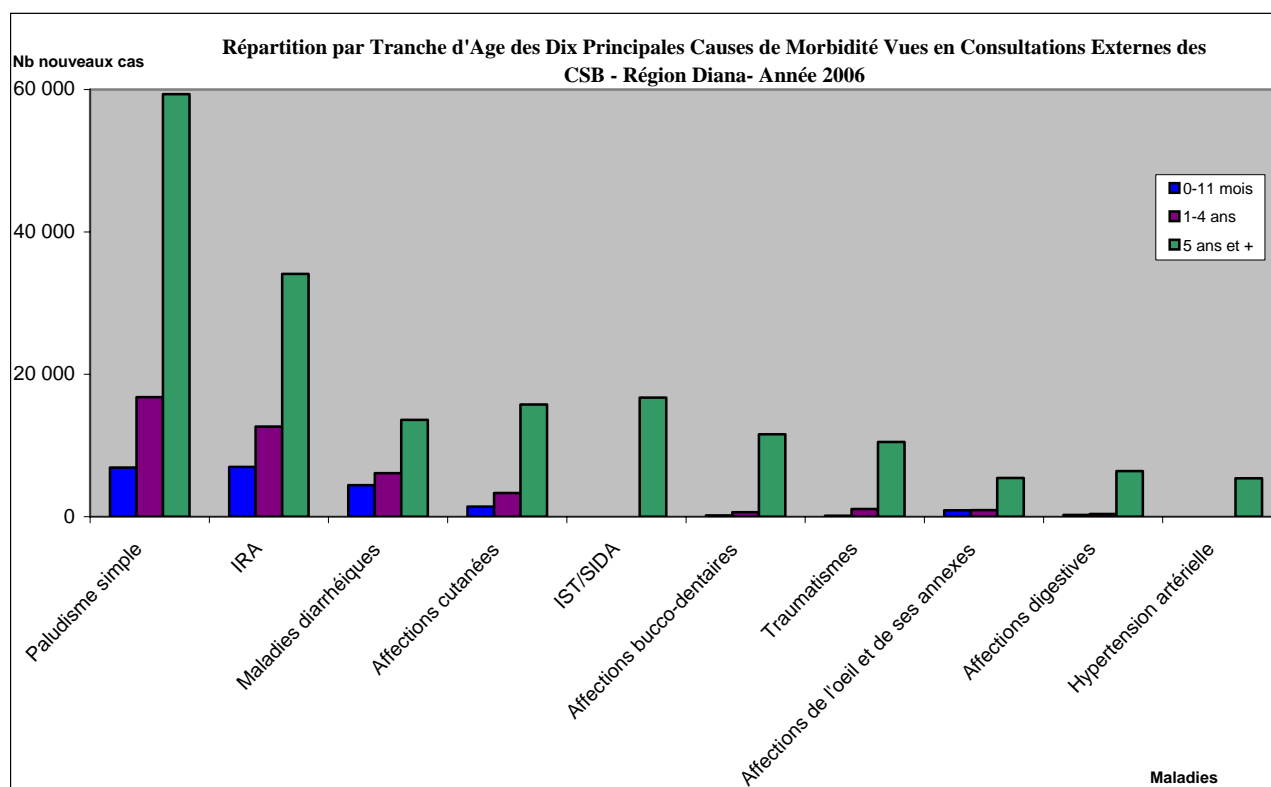
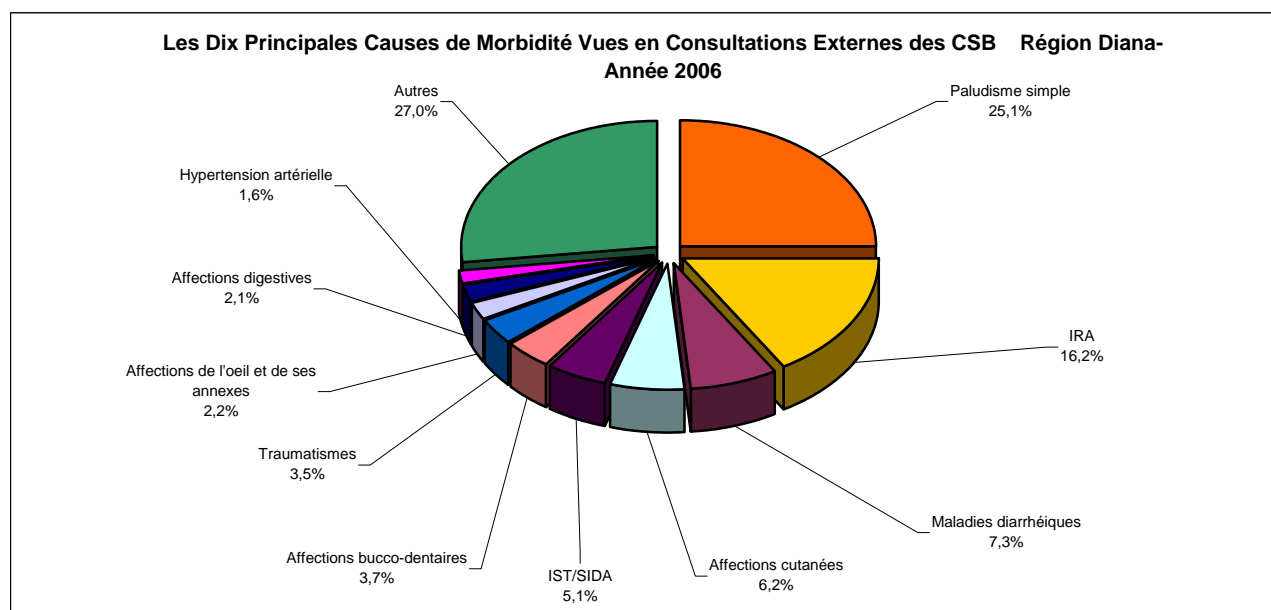

Tableau 111. LES DIX PRINCIPALES CAUSES DE MORBIDITE VUES EN CONSULTATIONS EXTERNES DES CSB - RDGION SAVA - Année 2006

N° d'ordre	Maladies	0-11 mois	1-4 ans	5 ans et +	Total	%
1°	Paludisme simple	4 547	11 581	24 257	40 385	21,5
2°	IRA	5 585	6 998	14 105	26 688	14,2
3°	Maladies diarrhéiques	4 392	5 228	8 153	17 773	9,4
4°	IST/SIDA	4	16	11 942	11 962	6,4
5°	Affections cutanées	1 162	1 816	7 213	10 191	5,4
6°	Traumatismes	119	748	6 687	7 554	4,0
7°	Affections digestives	329	506	4 671	5 506	2,9
8°	Affections bucco-dentaires	281	624	4 501	5 406	2,9
9°	Affections de l'oeil et de ses annexes	794	614	3 121	4 529	2,4
10°	Hypertension artérielle	-	-	3 424	3 424	1,8
	<i>Autres</i>	<i>2 501</i>	<i>6 153</i>	<i>46 089</i>	<i>54 743</i>	<i>29,1</i>

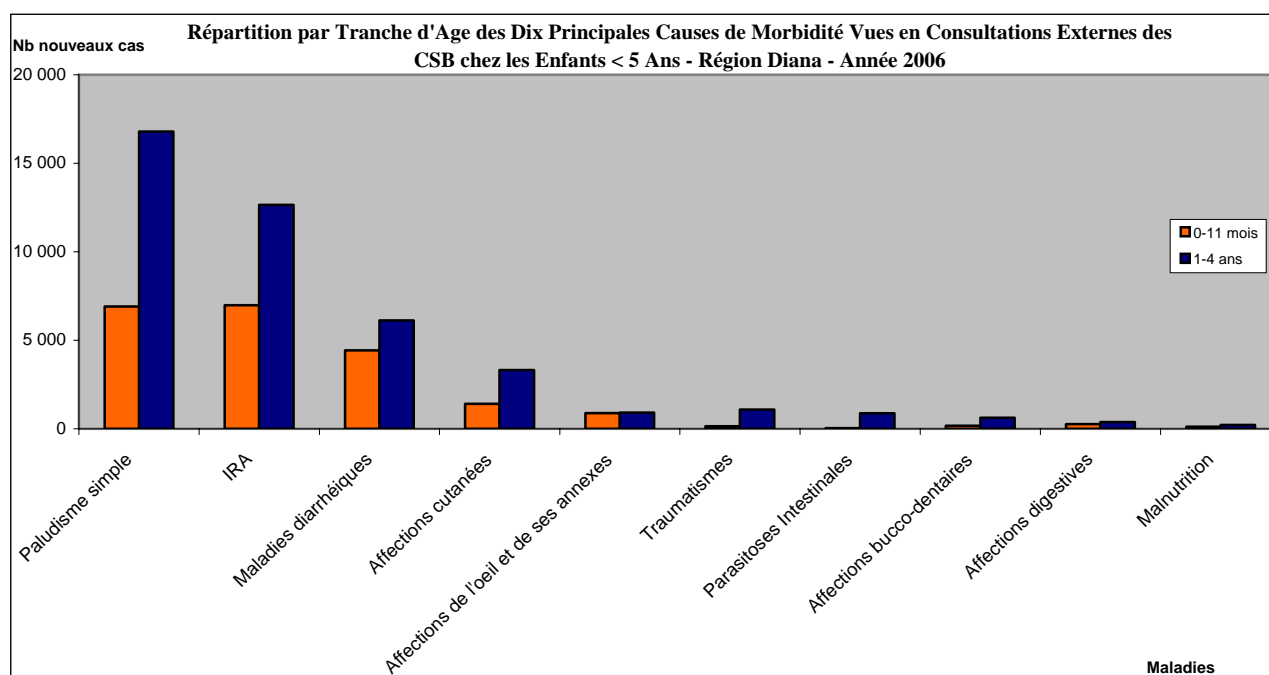
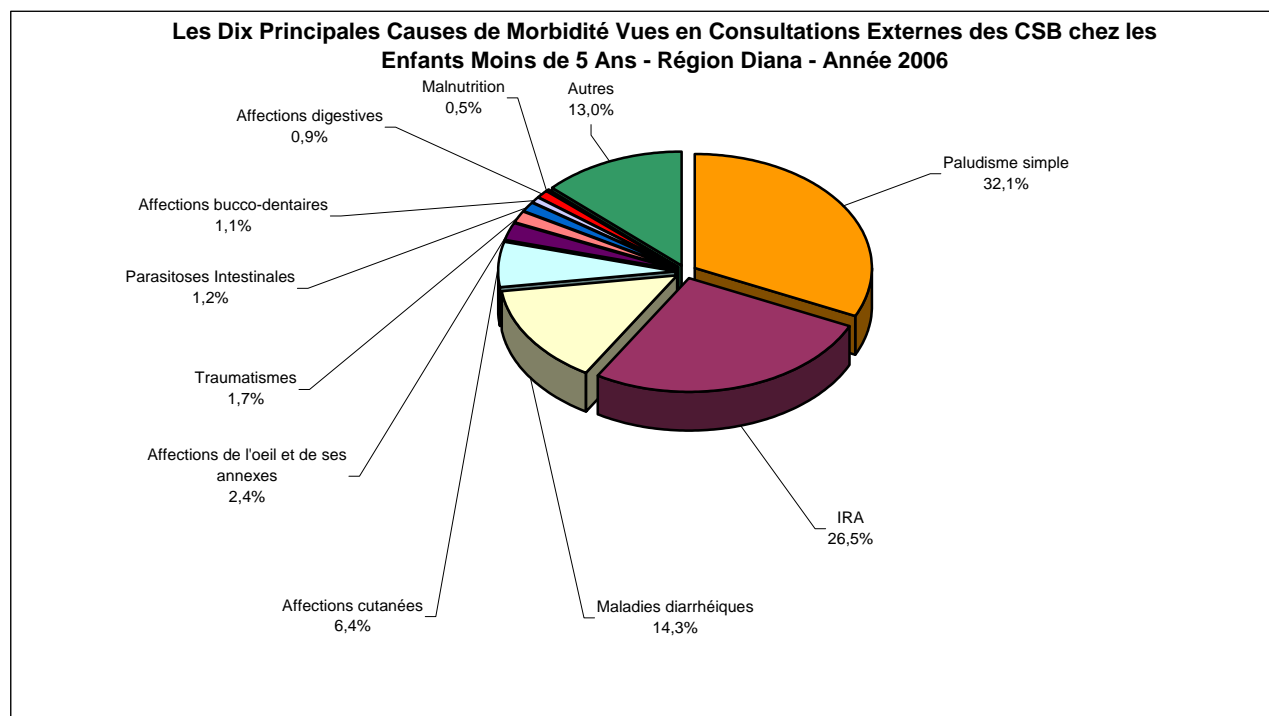

Tableau 112. LES DIX PRINCIPALES CAUSES DE MORBIDITE VUES EN CONSULTATIONS EXTERNES DES CSB CHEZ LES ENFANTS < 5 ANS - REGION SAVA - Année 2006

N° d'ordre	Maladies	0-11 mois	1-4 ans	Total	%
1°	Paludisme simple	4 547	11 581	16 128	29,9
2°	IRA	5 585	6 998	12 583	23,3
3°	Maladies diarrhéiques	4 392	5 228	9 620	17,8
4°	Affections cutanées	1 162	1 816	2 978	5,5
5°	Affections de l'oeil et de ses annexes	794	614	1 408	2,6
6°	Parasitoses Intestinales	97	1 284	1 381	2,6
7°	Malnutrition	334	597	931	1,7
8°	Affections bucco-dentaires	281	624	905	1,7
9°	Affections digestives	329	506	835	1,5
10°	Toux suspecte de tuberculose	191	185	376	0,7
	<i>Autres</i>	<i>2 002</i>	<i>4 855</i>	<i>6 857</i>	<i>12,7</i>

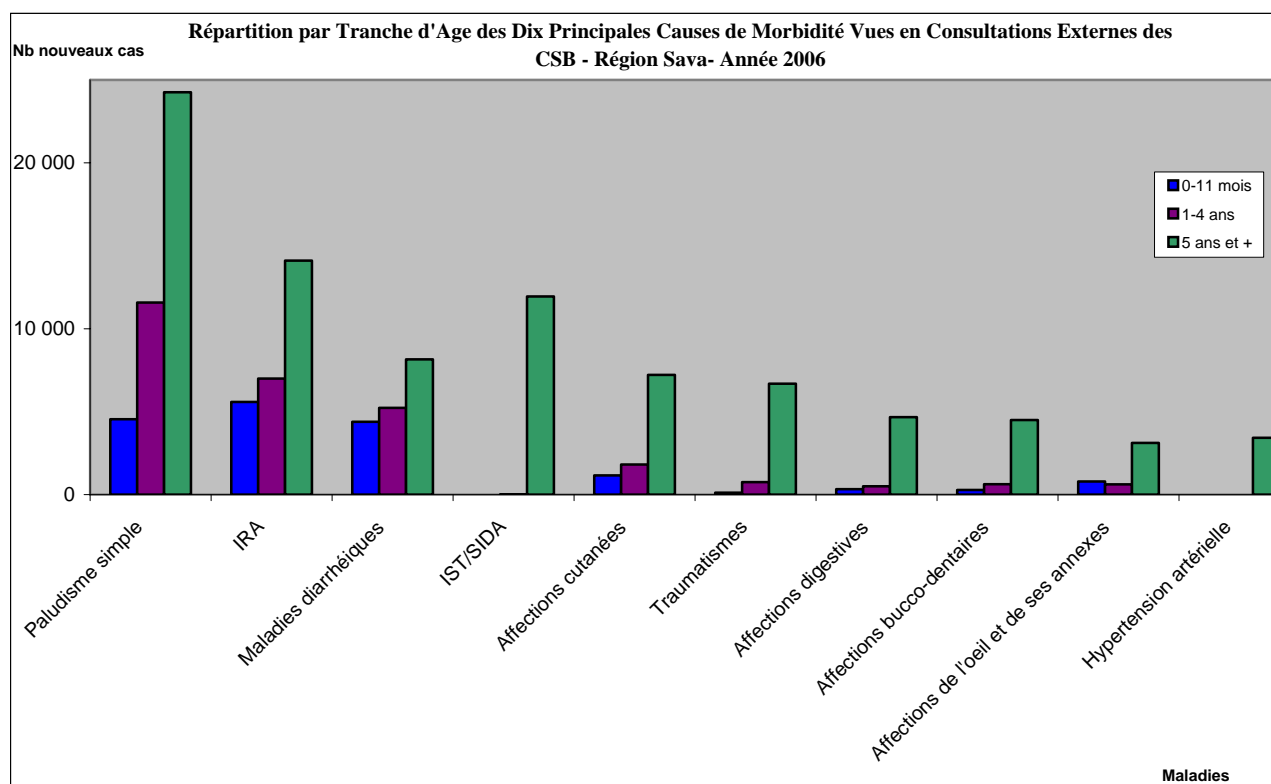
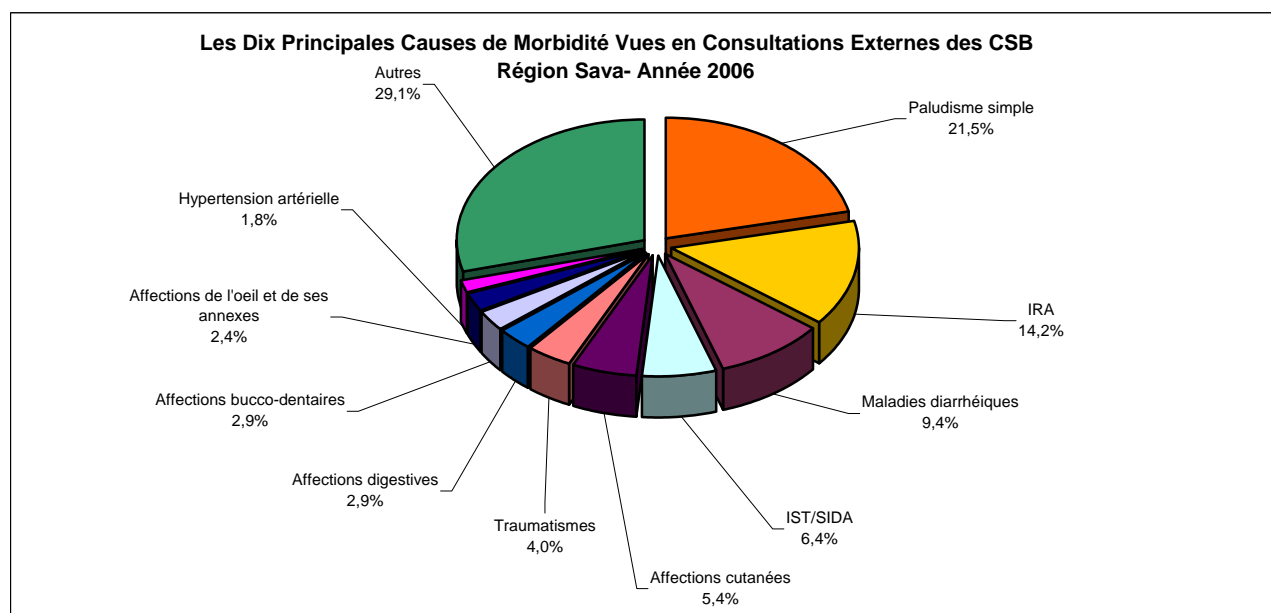

Tableau 113. LES DIX PRINCIPALES CAUSES DE MORBIDITE VUES EN CONSULTATIONS EXTERNES DES CSB - REGION HAUTE MATSIATRA - Année 2006

N° d'ordre	Maladies	0-11 mois	1-4 ans	5 ans et +	Total	%
1°	IRA	22 606	31 389	66 240	120 235	30,8
2°	Maladies diarrhéiques	8 291	11 027	21 109	40 427	10,3
3°	Paludisme simple	2 309	6 154	22 731	31 194	8,0
4°	Affections cutanées	1 575	3 104	9 930	14 609	3,7
5°	Affections bucco-dentaires	423	973	8 854	10 250	2,6
6°	Traumatismes	148	1 010	8 944	10 102	2,6
7°	IST/SIDA	19	27	7 437	7 483	1,9
8°	Affections de l'oeil et de ses annexes	1 547	1 444	4 182	7 173	1,8
9°	Hypertension artérielle	-	-	5 672	5 672	1,5
10°	Malnutrition	424	897	412	1 733	0,4
<i>Autres</i>		<i>6 410</i>	<i>16 456</i>	<i>119 170</i>	<i>142 036</i>	<i>36,3</i>

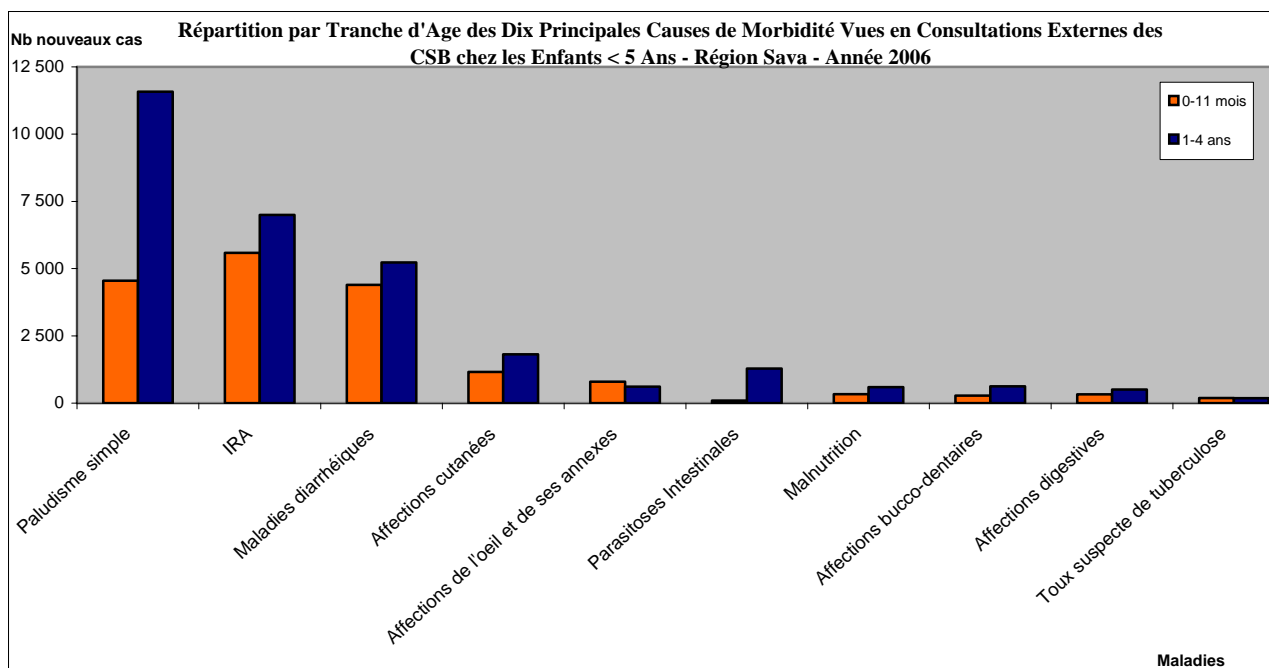
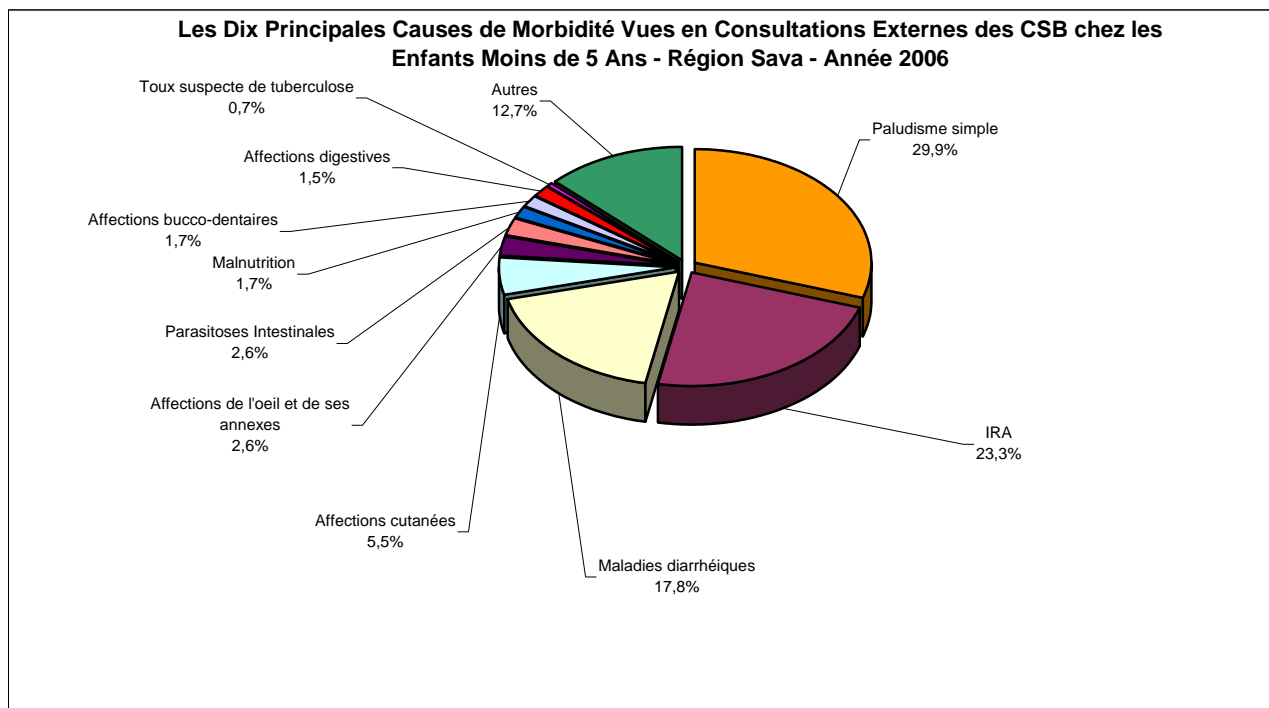

Tableau 114. LES DIX PRINCIPALES CAUSES DE MORBIDITE VUES EN CONSULTATIONS EXTERNES DES CSB CHEZ LES ENFANTS < 5 ANS - REGION HAUTE MATSIATRA - Année 2006

N° d'ordre	Maladies	0-11 mois	1-4 ans	Total	%
1°	IRA	22 606	31 389	53 995	46,5
2°	Maladies diarrhéiques	8 291	11 027	19 318	16,6
3°	Paludisme simple	2 309	6 154	8 463	7,3
4°	Affections cutanées	1 575	3 104	4 679	4,0
5°	Affections de l'oeil et de ses annexes	1 547	1 444	2 991	2,6
6°	Affections bucco-dentaires	423	973	1 396	1,2
7°	Malnutrition	424	897	1 321	1,1
8°	Traumatismes	148	1 010	1 158	1,0
9°	Toux suspecte de tuberculose	31	88	119	0,1
10°	Méningite	32	67	99	0,1
	<i>Autres</i>	<i>6 366</i>	<i>16 330</i>	<i>22 696</i>	<i>19,5</i>

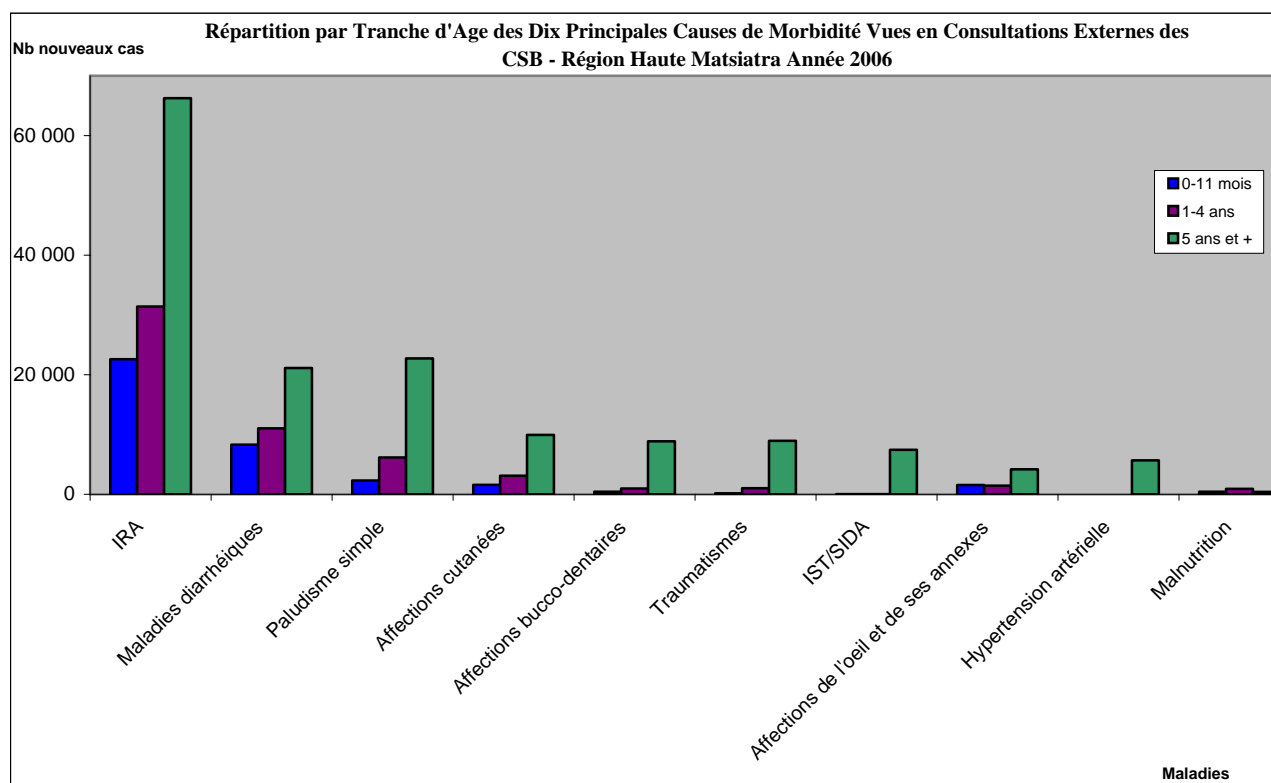
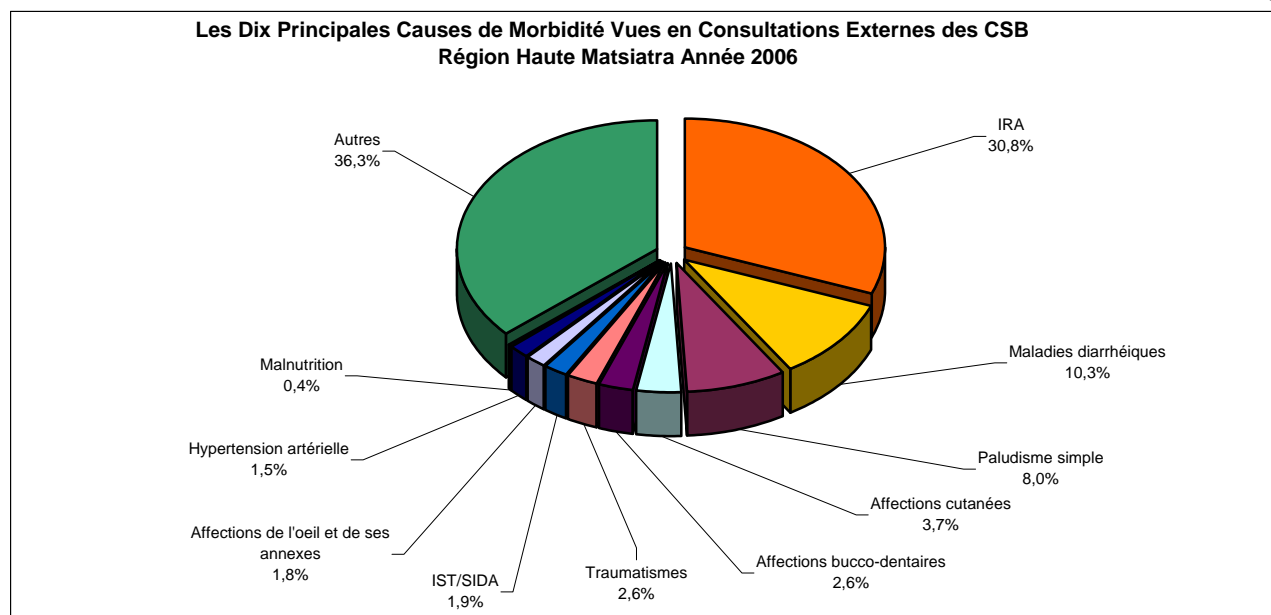
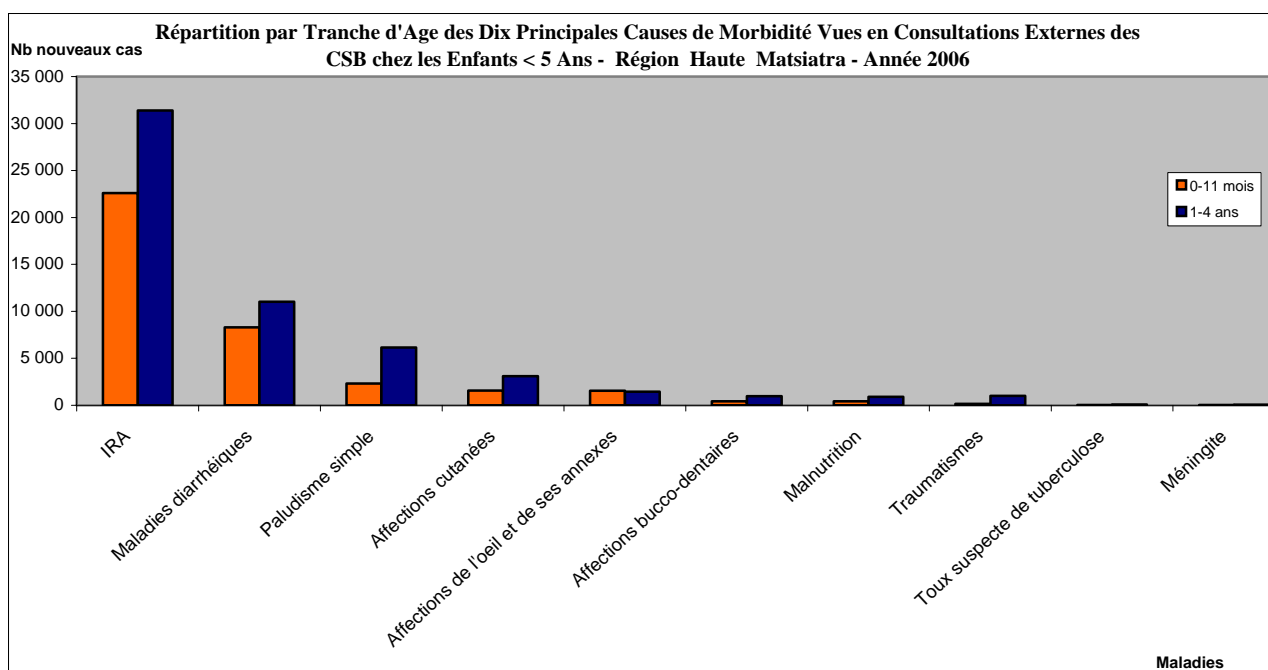
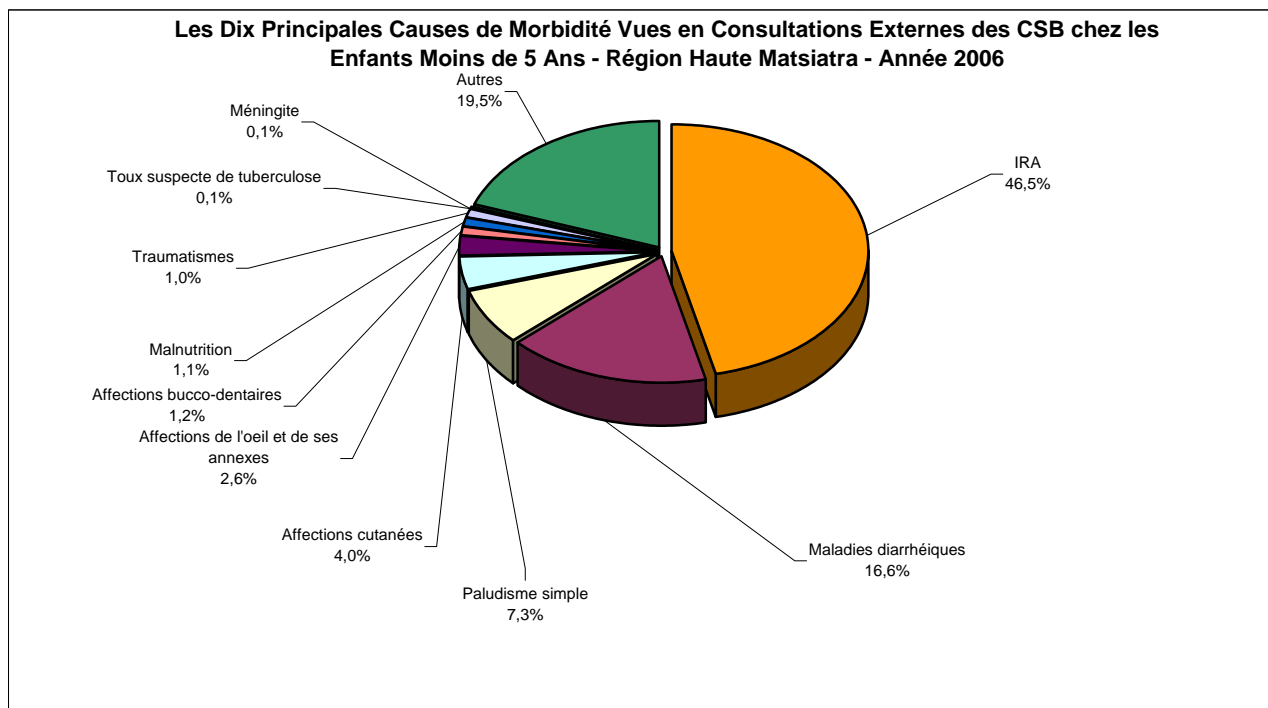

**Tableau 115. LES DIX PRINCIPALES CAUSES DE MORBIDITE VUES EN CONSULTATIONS EXTERNES
DES CSB - REGION AMORON'I MANIA - Année 2006**

N° d'ordre	Maladies	0-11 mois	1-4 ans	5 ans et +	Total	%
1°	IRA	13 076	18 631	40 779	72 486	31,1
2°	Maladies diarrhéiques	5 639	7 068	10 687	23 394	10,0
3°	Paludisme simple	1 643	4 453	15 788	21 884	9,4
4°	Parasitoses Intestinales	527	2 693	5 682	8 902	3,8
5°	Affections cutanées	512	1 429	5 653	7 594	3,3
6°	Affections digestives	299	728	6 381	7 408	3,2
7°	Traumatismes	90	702	6 052	6 844	2,9
8°	Affections bucco-dentaires	173	550	5 505	6 228	2,7
9°	Affections de l'oeil et de ses annexes	796	890	3 420	5 106	2,2
10°	Hypertension artérielle	-	-	4 035	4 035	1,7
<i>Autres</i>		2 244	6 226	60 838	69 308	29,7



Tableau 116. LES DIX PRINCIPALES CAUSES DE MORBIDITE VUES EN CONSULTATIONS EXTERNES DES CSB CHEZ LES ENFANTS < 5 ANS - REGION AMORON'I MANIA - Année 2006

N° d'ordre	Maladies	0-11 mois	1-4 ans	Total	%
1°	IRA	13 076	18 631	31 707	46,4
2°	Maladies diarrhéiques	5 639	7 068	12 707	18,6
3°	Paludisme simple	1 643	4 453	6 096	8,9
4°	Parasitoses Intestinales	527	2 693	3 220	4,7
5°	Affections cutanées	512	1 429	1 941	2,8
6°	Affections de l'oeil et de ses annexes	796	890	1 686	2,5
7°	Affections digestives	299	728	1 027	1,5
8°	Traumatismes	90	702	792	1,2
9°	Affections bucco-dentaires	173	550	723	1,1
10°	Malnutrition	194	444	638	0,9
	<i>Autres</i>	<i>2 050</i>	<i>5 789</i>	<i>7 839</i>	<i>11,5</i>

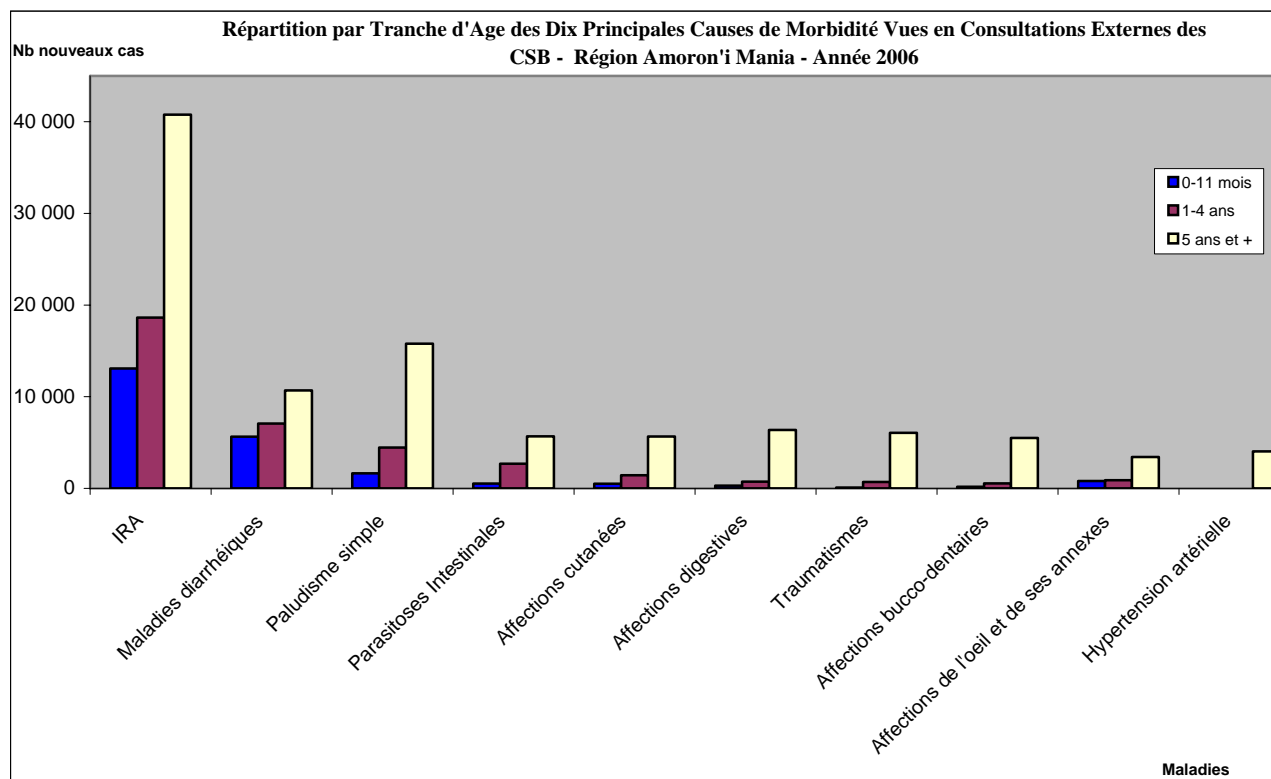
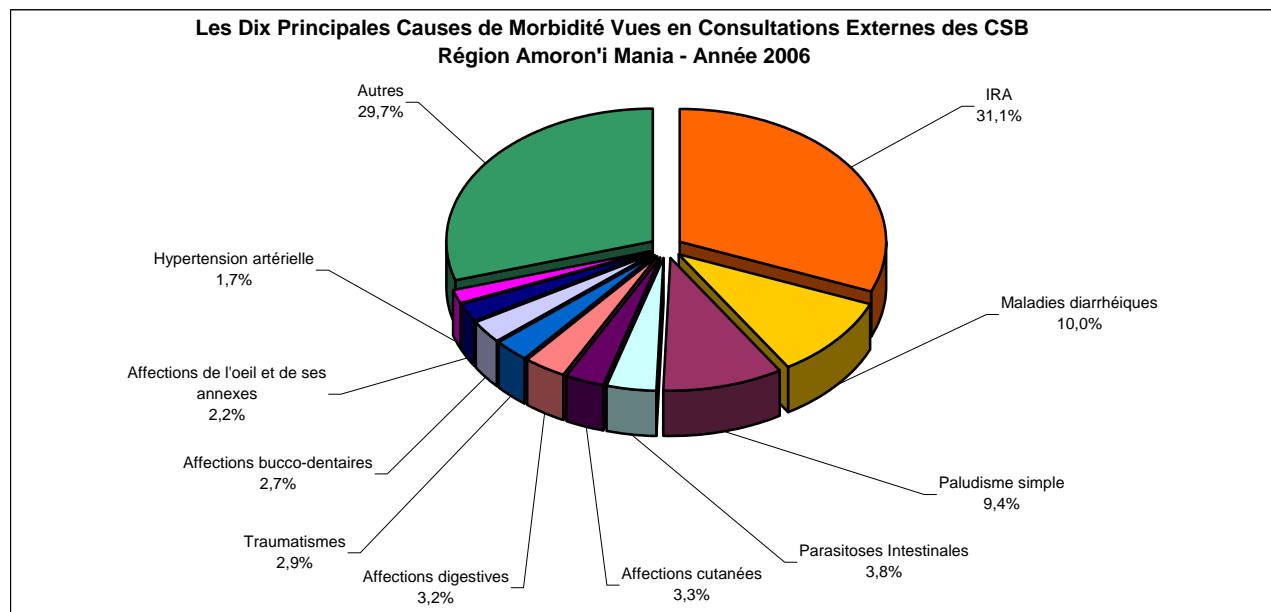

Tableau 117. LES DIX PRINCIPALES CAUSES DE MORBIDITE VUES EN CONSULTATIONS EXTERNES DES CSB - REGION VATOVAVY FITOVINANY - Année 2006

N° d'ordre	Maladies	0-11 mois	1-4 ans	5 ans et +	Total	%
1°	Paludisme simple	9 697	16 904	29 824	56 425	23,4
2°	IRA	11 877	13 511	29 789	55 177	22,9
3°	Maladies diarrhéiques	4 846	5 875	11 010	21 731	9,0
4°	Affections cutanées	1 723	2 623	8 943	13 289	5,5
5°	Affections bucco-dentaires	249	636	5 081	5 966	2,5
6°	Traumatismes	102	429	5 301	5 832	2,4
7°	IST/SIDA	20	38	5 106	5 164	2,1
8°	Affections de l'oeil et de ses annexes	585	745	3 236	4 566	1,9
9°	Parasitoses Intestinales	201	720	1 967	2 888	1,2
10°	Affections digestives	83	184	2 153	2 420	1,0
	<i>Autres</i>	<i>3 052</i>	<i>7 454</i>	<i>56 746</i>	<i>67 252</i>	<i>27,9</i>

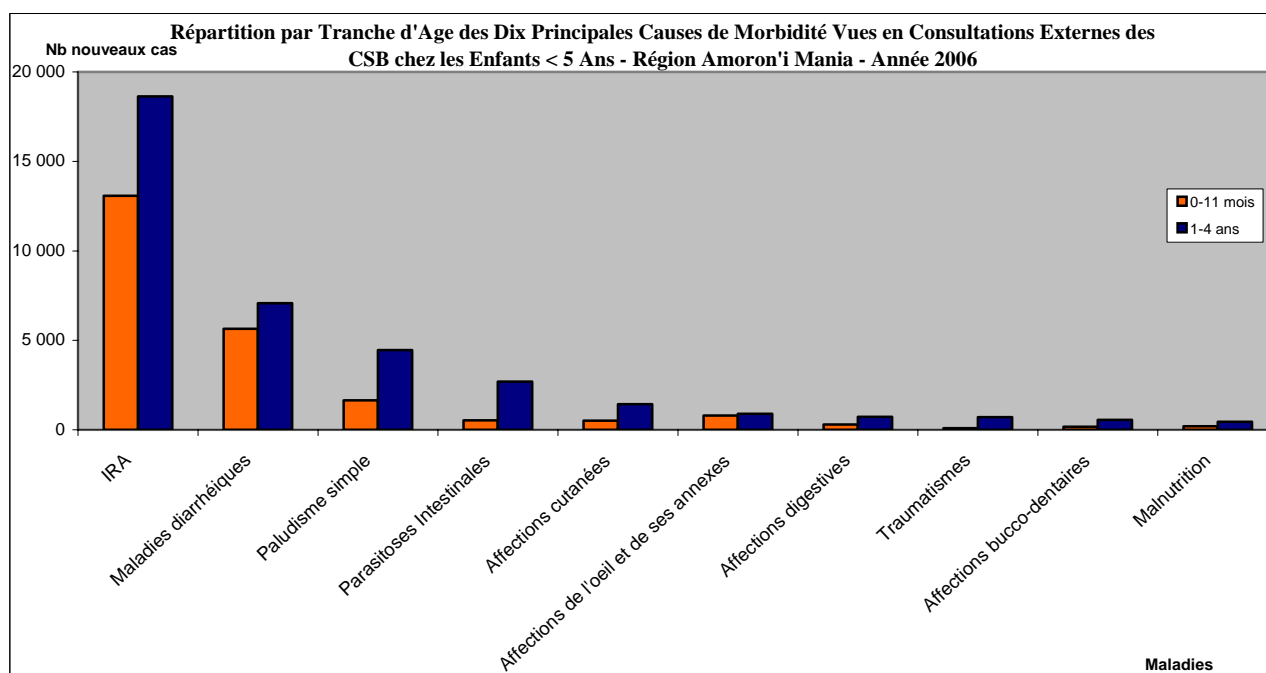
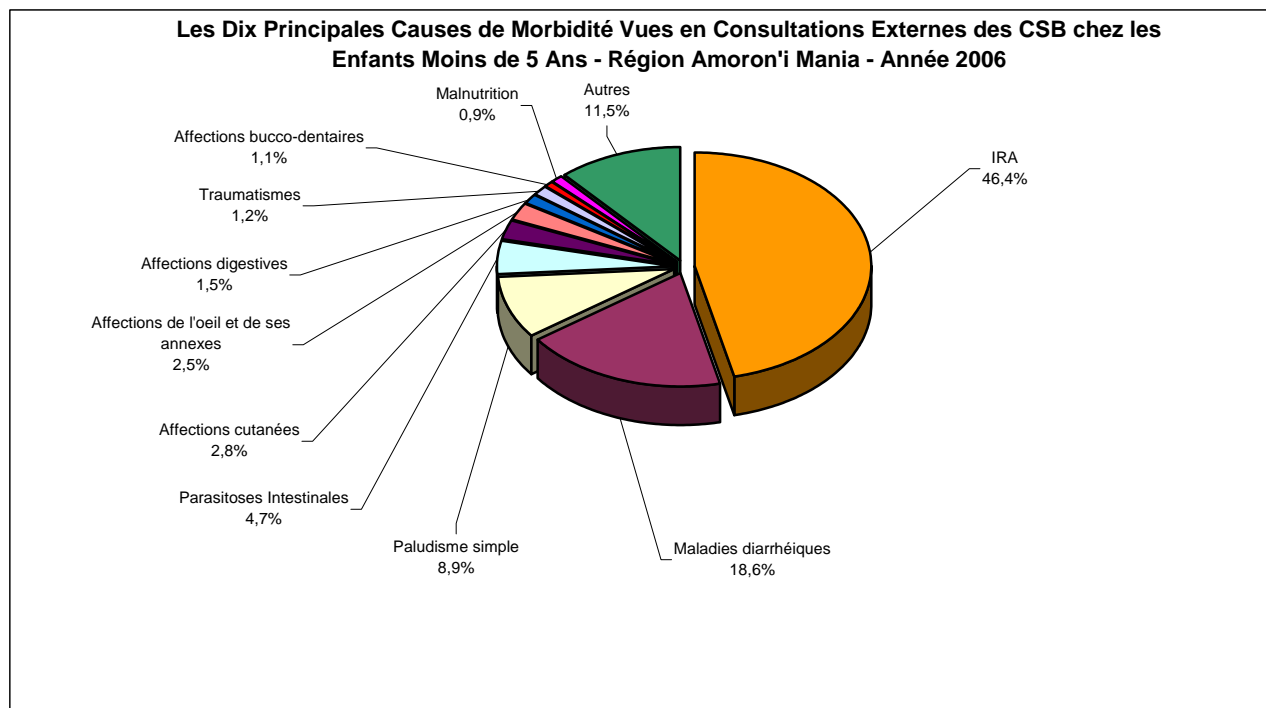

Tableau 118. LES DIX PRINCIPALES CAUSES DE MORBIDITE VUES EN CONSULTATIONS EXTERNES DES CSB CHEZ LES ENFANTS < 5 ANS - REGION VATOVAVY FITOVINANY - Année 2006

N° d'ordre	Maladies	0-11 mois	1-4 ans	Total	%
1°	Paludisme simple	9 697	16 904	26 601	32,6
2°	IRA	11 877	13 511	25 388	31,1
3°	Maladies diarrhéiques	4 846	5 875	10 721	13,1
4°	Affections cutanées	1 723	2 623	4 346	5,3
5°	Malnutrition	418	893	1 311	1,6
6°	Affections de l'oeil et de ses annexes	585	745	1 330	1,6
7°	Parasitoses Intestinales	201	720	921	1,1
8°	Affections bucco-dentaires	249	636	885	1,1
9°	Traumatismes	102	429	531	0,7
10°	Toux suspecte de tuberculose	68	133	201	0,2
	<i>Autres</i>	<i>2 669</i>	<i>6 650</i>	<i>9 319</i>	<i>11,4</i>

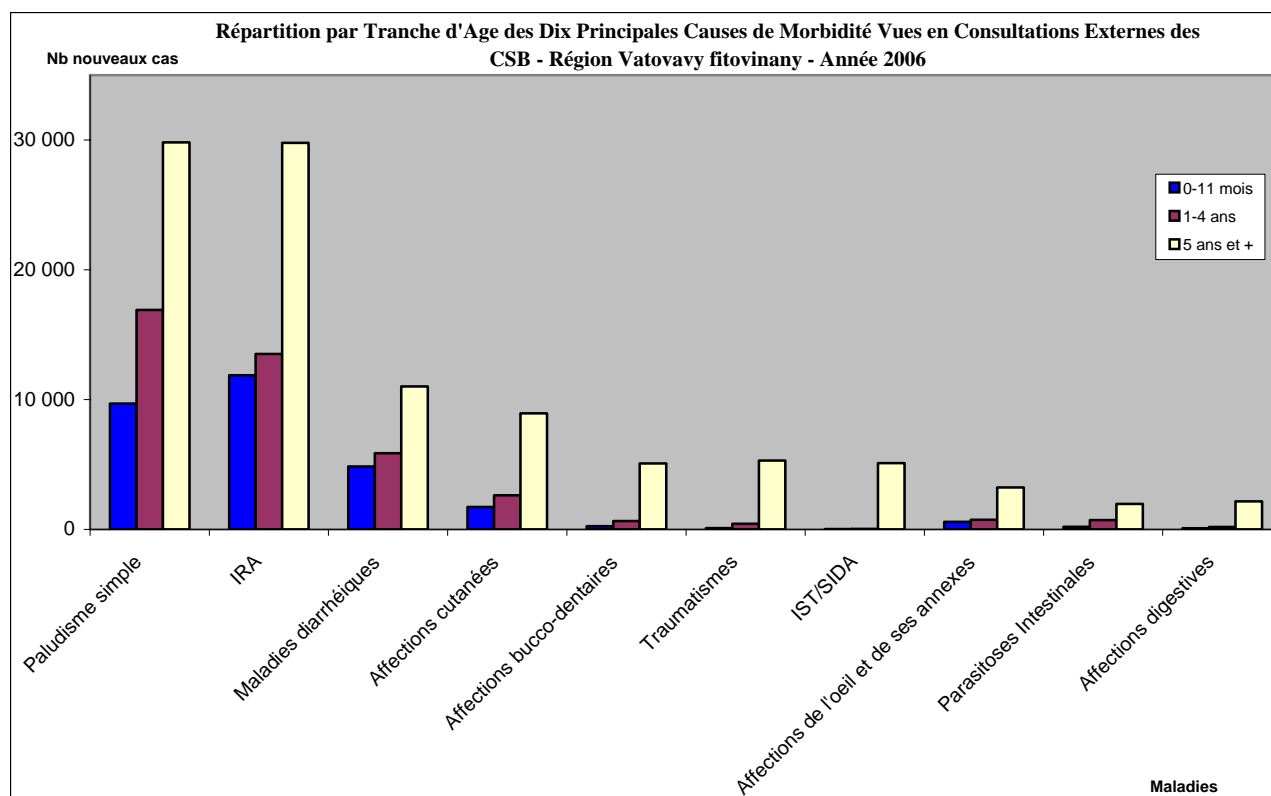
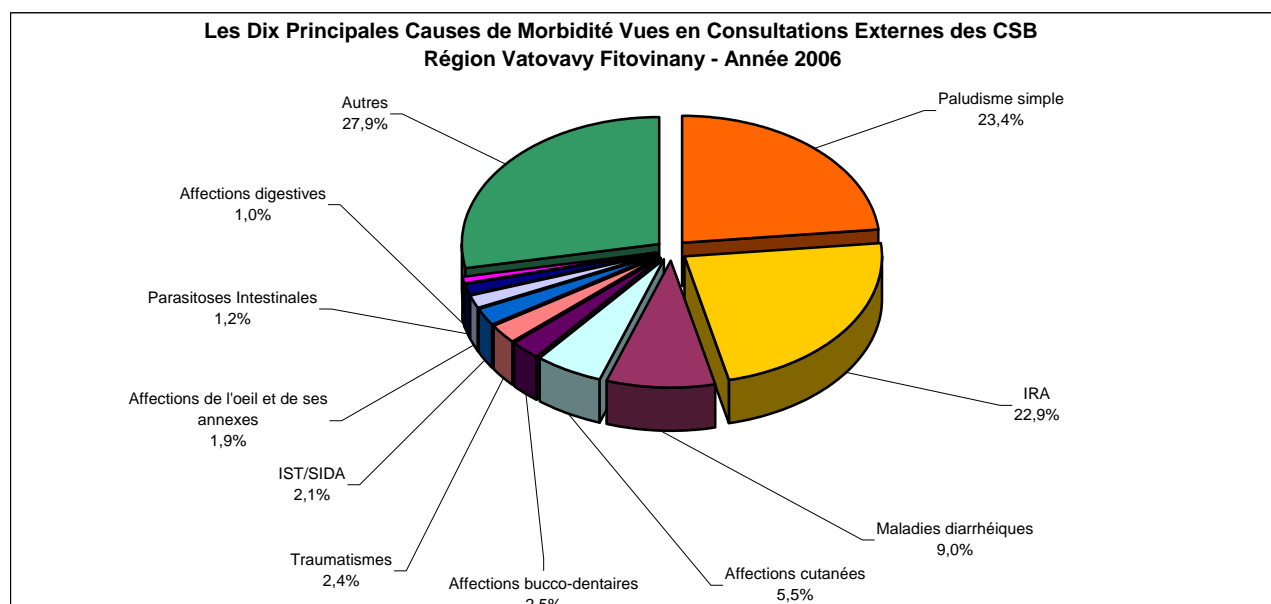

Tableau 119. LES DIX PRINCIPALES CAUSES DE MORBIDITE VUES EN CONSULTATIONS EXTERNES DES CSB - REGION ATSIMO ATSIINANANA - Année 2006

N° d'ordre	Maladies	0-11 mois	1-4 ans	5 ans et +	Total	%
1°	IRA	8 062	9 724	12 331	30 117	29,2
2°	Paludisme simple	4 873	8 607	11 399	24 879	24,2
3°	Maladies diarrhéiques	2 809	3 085	2 747	8 641	8,4
4°	Affections cutanées	1 051	1 634	3 341	6 026	5,9
5°	Affections bucco-dentaires	171	413	1 362	1 946	1,9
6°	IST/SIDA	2	4	1 644	1 650	1,6
7°	Traumatismes	42	212	1 393	1 647	1,6
8°	Affections de l'oeil et de ses annexes	295	392	937	1 624	1,6
9°	Parasitoses Intestinales	199	677	678	1 554	1,5
10°	Affections digestives	111	290	299	700	0,7
	<i>Autres</i>	<i>1 935</i>	<i>4 153</i>	<i>18 098</i>	<i>24 186</i>	<i>23,5</i>

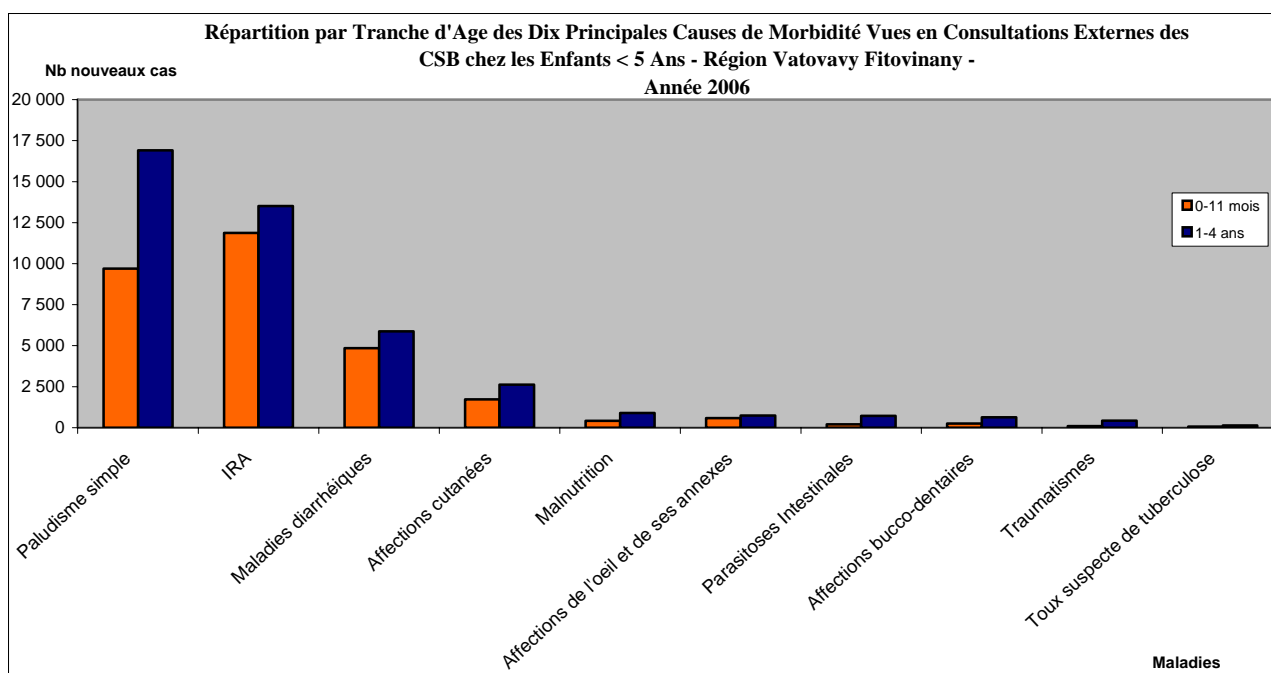
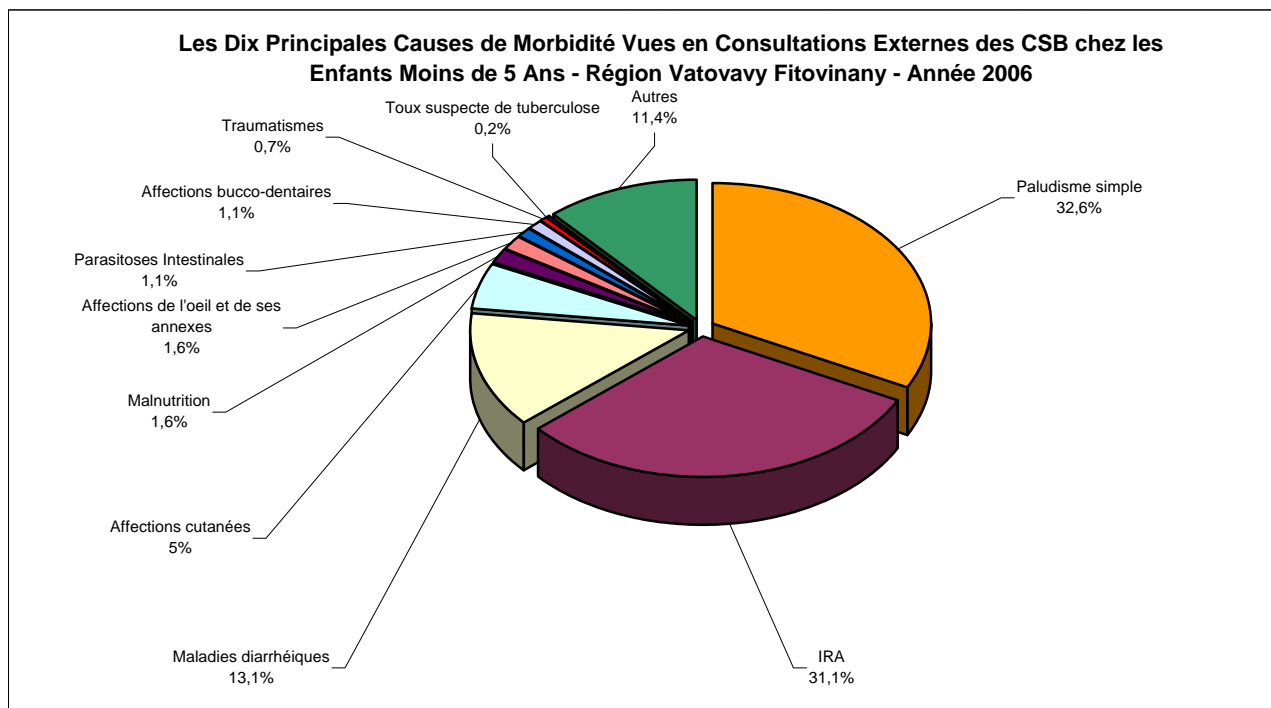

Tableau 120. LES DIX PRINCIPALES CAUSES DE MORBIDITE VUES EN CONSULTATIONS EXTERNES DES CSB CHEZ LES ENFANTS < 5 ANS - REGION ATSIMO ATSIANANA - Année 2006

N° d'ordre	Maladies	0-11 mois	1-4 ans	Total	%
1°	IRA	8 062	9 724	17 786	36,5
2°	Paludisme simple	4 873	8 607	13 480	27,7
3°	Maladies diarrhéiques	2 809	3 085	5 894	12,1
4°	Affections cutanées	1 051	1 634	2 685	5,5
5°	Malnutrition	439	706	1 145	2,3
6°	Parasitoses Intestinales	199	677	876	1,8
7°	Affections de l'oeil et de ses annexes	295	392	687	1,4
8°	Affections bucco-dentaires	171	413	584	1,2
9°	Affections digestives	111	290	401	0,8
10°	Traumatismes	42	212	254	0,5
	<i>Autres</i>	<i>1 498</i>	<i>3 451</i>	<i>4 949</i>	<i>10,2</i>

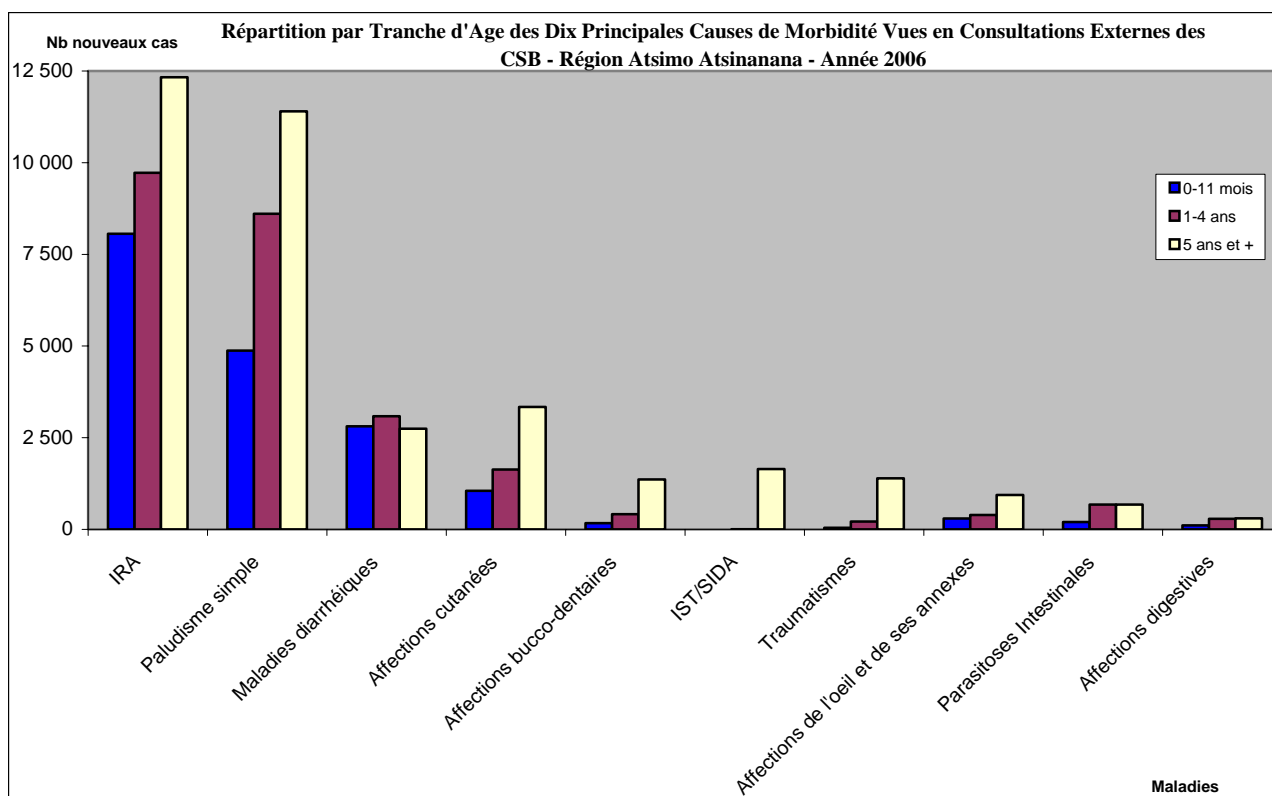
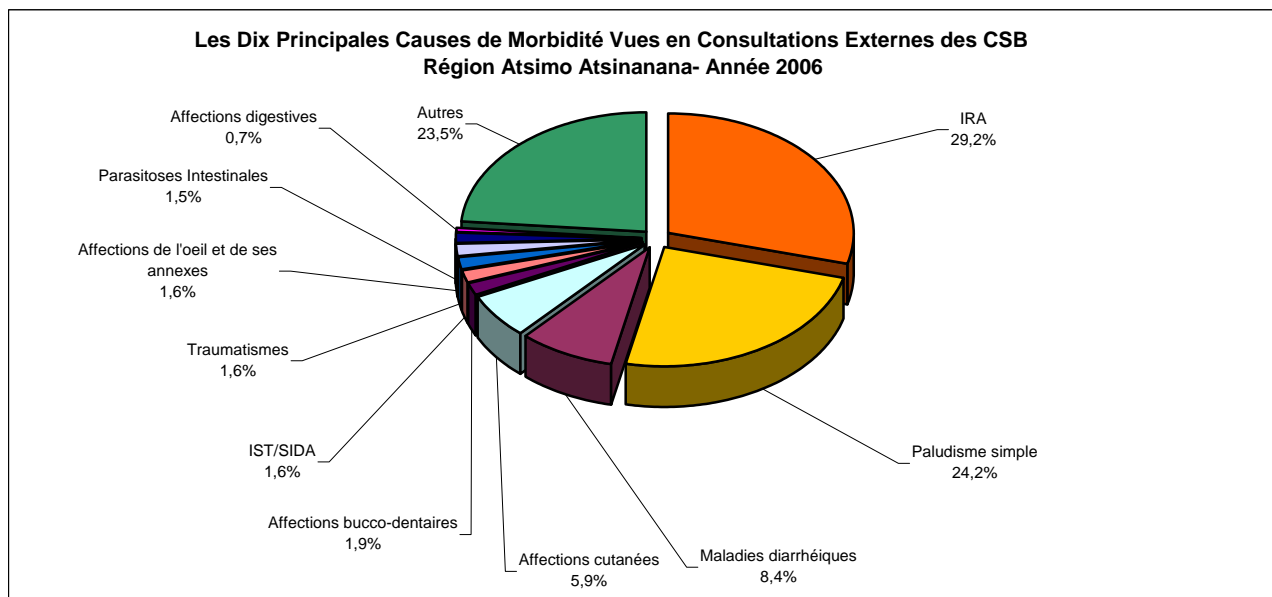

Tableau121. LES DIX PRINCIPALES CAUSES DE MORBIDITE VUES EN CONSULTATIONS EXTERNES DES CSB - REGION IHOROMBE - Année 2006

N° d'ordre	Maladies	0-11 mois	1-4 ans	5 ans et +	Total	%
1°	Paludisme simple	2 475	5 749	13 629	21 853	22,6
2°	IRA	4 350	5 228	10 491	20 069	20,8
3°	Maladies diarrhéiques	2 103	2 796	5 574	10 473	10,9
4°	IST/SIDA	11	20	5 155	5 186	5,4
5°	Affections cutanées	498	767	2 475	3 740	3,9
6°	Traumatismes	36	190	2 143	2 369	2,5
7°	Affections de l'oeil et de ses annexes	498	573	1 168	2 239	2,3
8°	Affections bucco-dentaires	93	262	1 816	2 171	2,2
9°	Hypertension artérielle	-	-	884	884	0,9
10°	Toux suspecte de tuberculose	8	16	641	665	0,7
	<i>Autres</i>	<i>1 258</i>	<i>3 447</i>	<i>22 161</i>	<i>26 866</i>	<i>27,8</i>

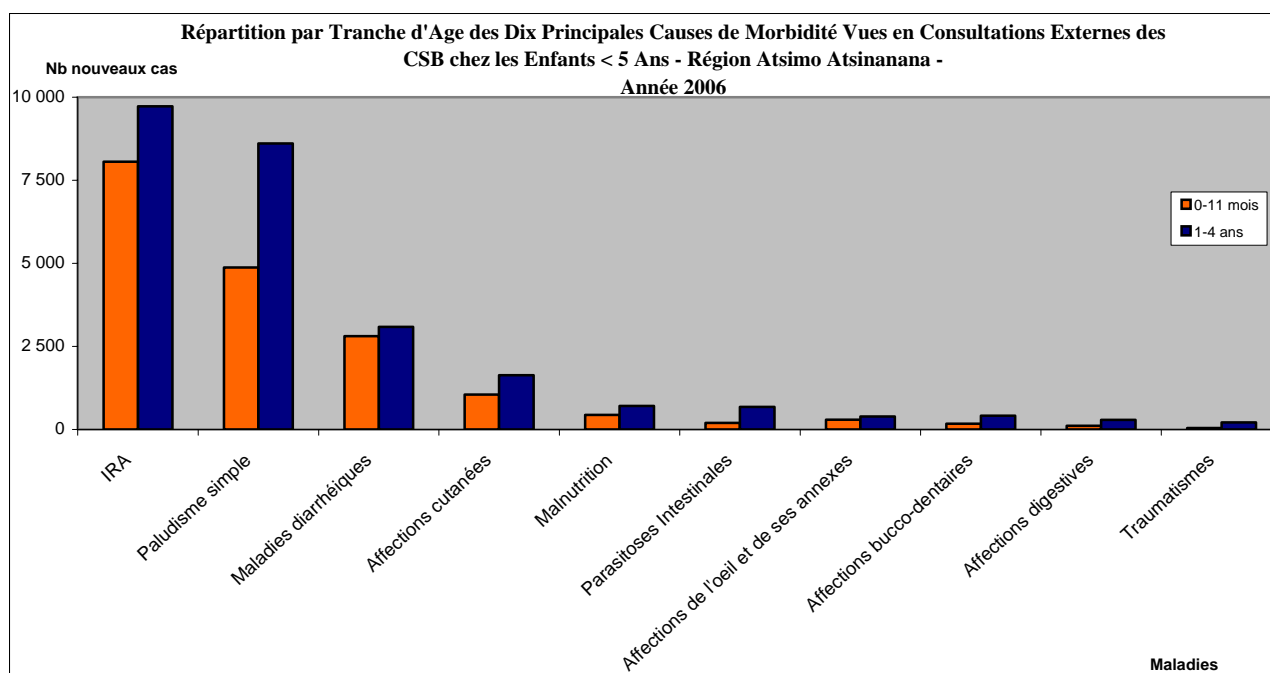
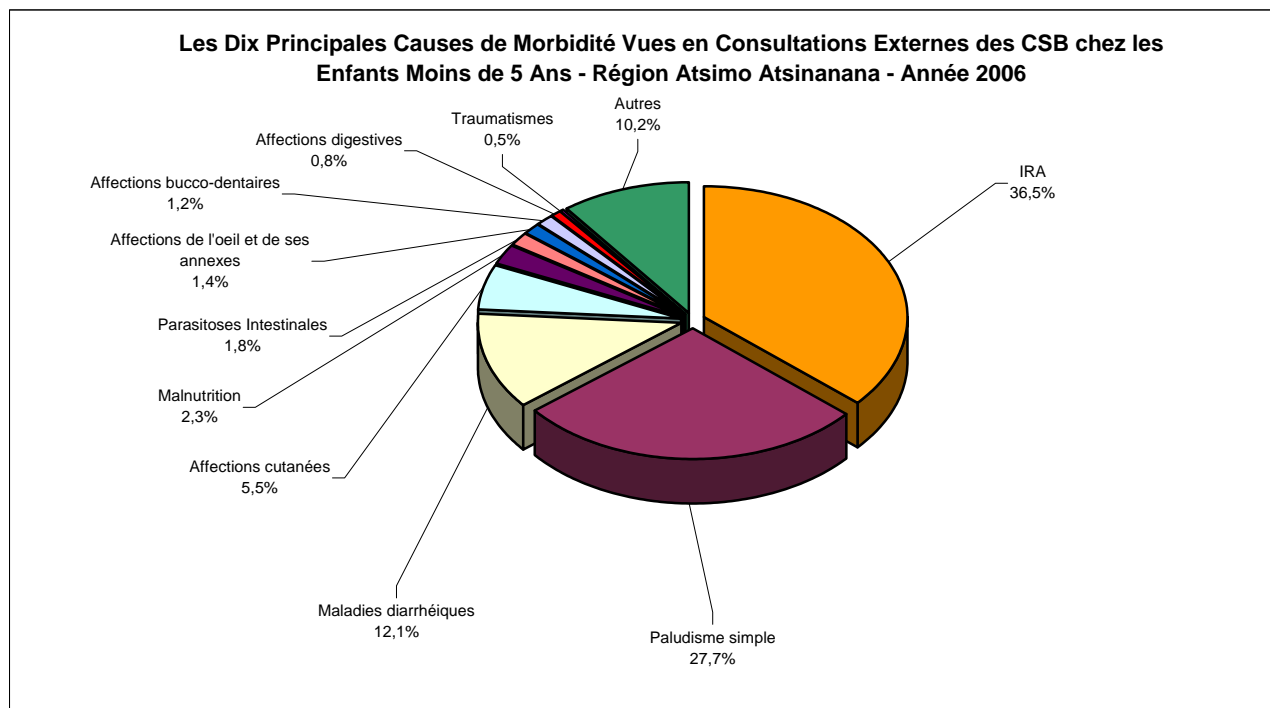

Tableau 122. LES DIX PRINCIPALES CAUSES DE MORBIDITE VUES EN CONSULTATIONS EXTERNES DES CSB CHEZ LES ENFANTS < 5 ANS - REGION IHOROMBE - Année 2006

N° d'ordre	Maladies	0-11 mois	1-4 ans	Total	%
1°	IRA	4 350	5 228	9 578	31,5
2°	Paludisme simple	2 475	5 749	8 224	27,1
3°	Maladies diarrhéiques	2 103	2 796	4 899	16,1
4°	Affections cutanées	498	767	1 265	4,2
5°	Affections de l'oeil et de ses annexes	498	573	1 071	3,5
6°	Malnutrition	156	197	353	1,2
7°	Affections bucco-dentaires	93	262	355	1,2
8°	Traumatismes	36	190	226	0,7
9°	Toux suspecte de tuberculose	8	16	24	0,1
10°	IST/SIDA	11	20	31	0,1
	<i>Autres</i>	<i>1 102</i>	<i>3 250</i>	<i>4 352</i>	<i>14,3</i>

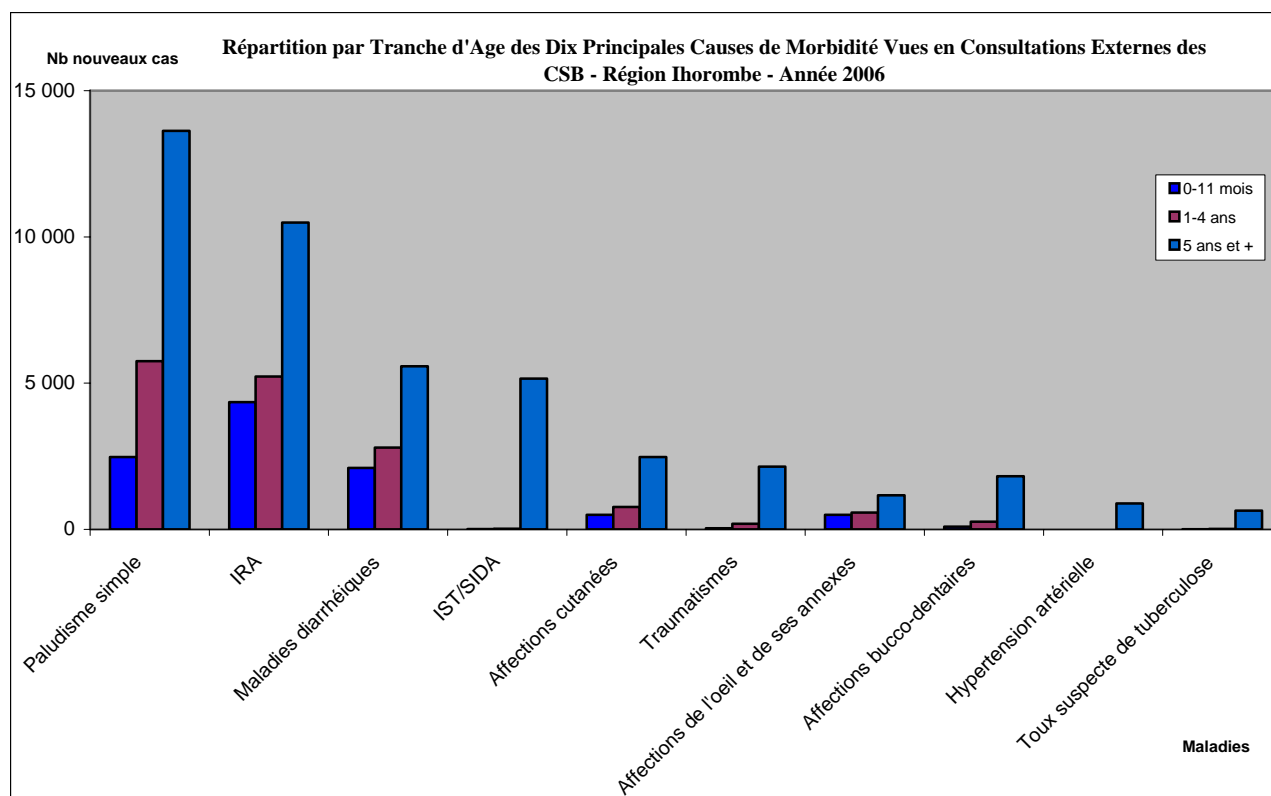
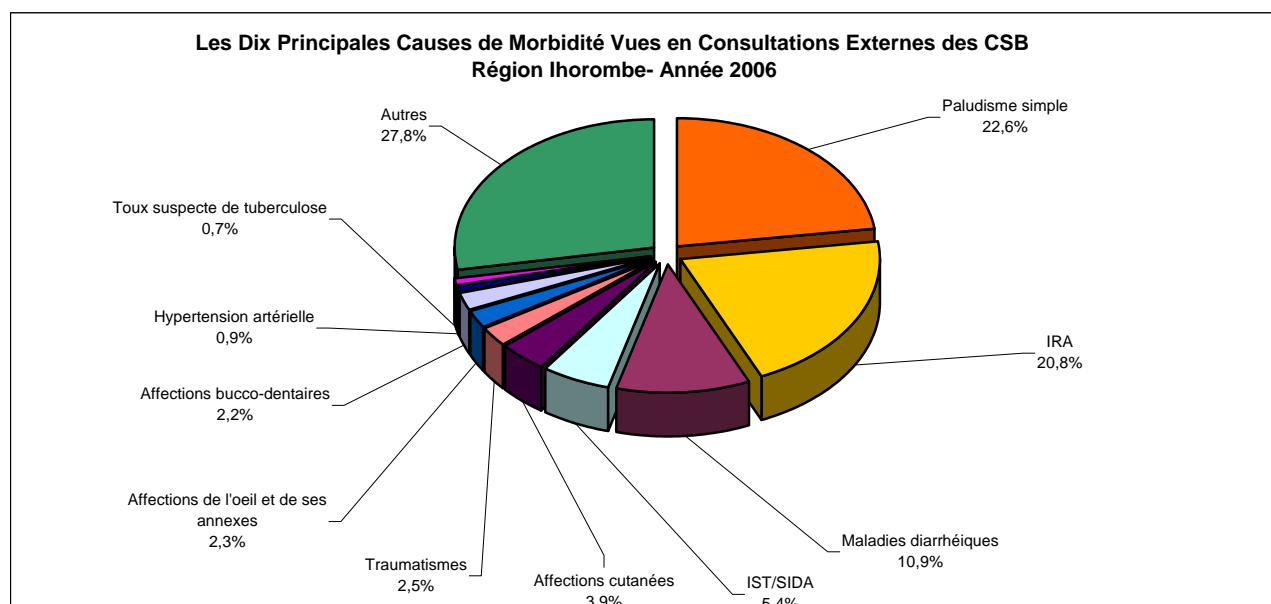

Tableau 123. LES DIX PRINCIPALES CAUSES DE MORBIDITE VUES EN CONSULTATIONS EXTERNES DES CSB - REGION BOENY - Année 2006

N° d'ordre	Maladies	0-11 mois	1-4 ans	5 ans et +	Total	%
1°	IRA	12 860	20 098	58 064	91 022	20,2
2°	Paludisme simple	9 108	19 984	60 797	89 889	19,9
3°	Maladies diarrhéiques	6 774	8 608	15 145	30 527	6,8
4°	Affections cutanées	1 665	4 730	20 660	27 055	6,0
5°	Traumatismes	231	1 391	12 950	14 572	3,2
6°	IST/SIDA	8	71	14 157	14 236	3,2
7°	Affections bucco-dentaires	462	1 277	12 224	13 963	3,1
8°	Affections de l'oeil et de ses annexes	1 049	1 660	9 269	11 978	2,7
9°	Affections digestives	436	763	8 281	9 480	2,1
10°	Hypertension artérielle	-	-	6 371	6 371	1,4
<i>Autres</i>		<i>7 182</i>	<i>17 460</i>	<i>117 572</i>	<i>142 214</i>	<i>31,5</i>

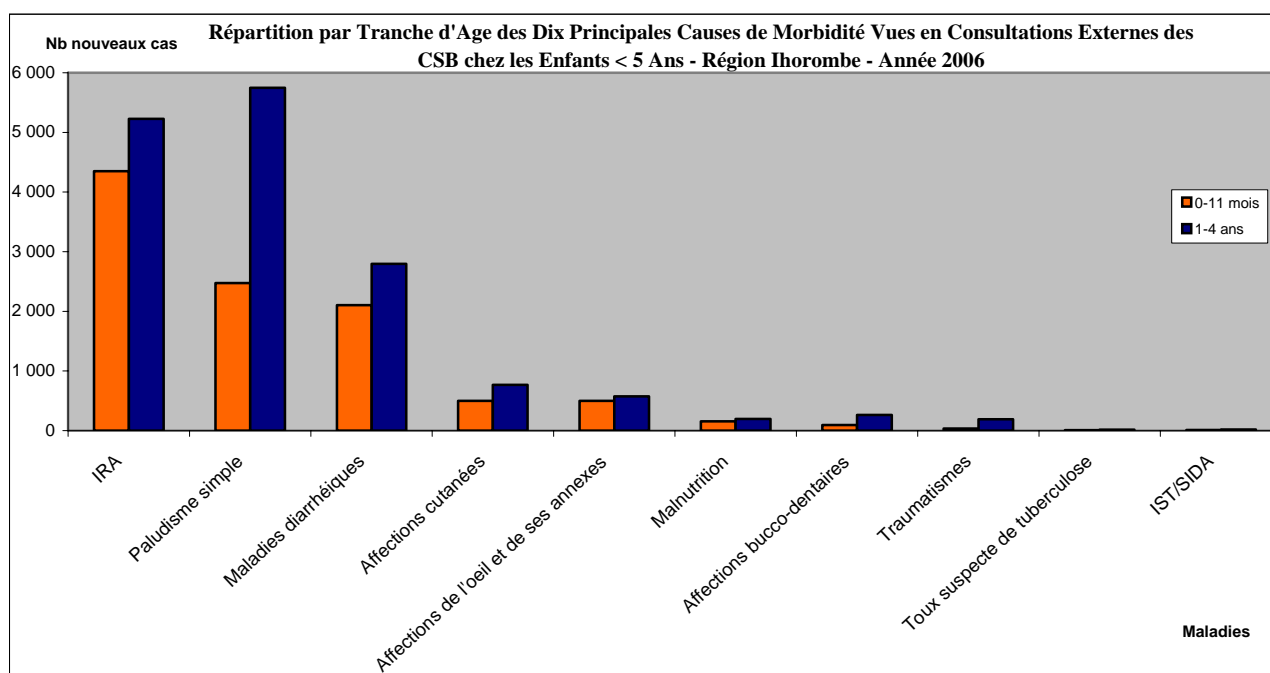
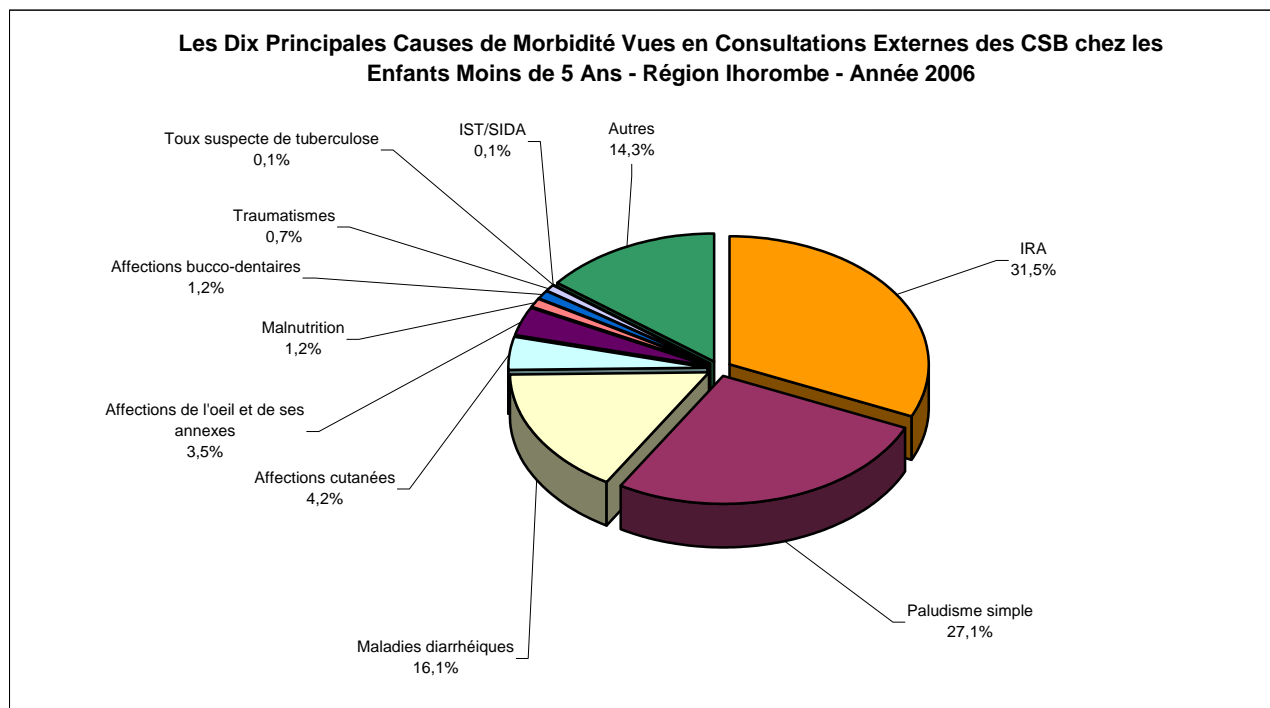

Tableau 124. LES DIX PRINCIPALES CAUSES DE MORBIDITE VUES EN CONSULTATIONS EXTERNES DES CSB CHEZ LES ENFANTS < 5 ANS - REGION BOENY - Année 2006

N° d'ordre	Maladies	0-11 mois	1-4 ans	Total	%
1°	IRA	12 860	20 098	32 958	28,5
2°	Paludisme simple	9 108	19 984	29 092	25,1
3°	Maladies diarrhéiques	6 774	8 608	15 382	13,3
4°	Affections cutanées	1 665	4 730	6 395	5,5
5°	Affections de l'oeil et de ses annexes	1 049	1 660	2 709	2,3
6°	Affections bucco-dentaires	462	1 277	1 739	1,5
7°	Traumatismes	231	1 391	1 622	1,4
8°	Parasitoses Intestinales	134	1 198	1 332	1,2
9°	Affections digestives	436	763	1 199	1,0
10°	Toux suspecte de tuberculose	179	641	820	0,7
<i>Autres</i>		<i>6 877</i>	<i>15 697</i>	<i>22 574</i>	<i>19,5</i>

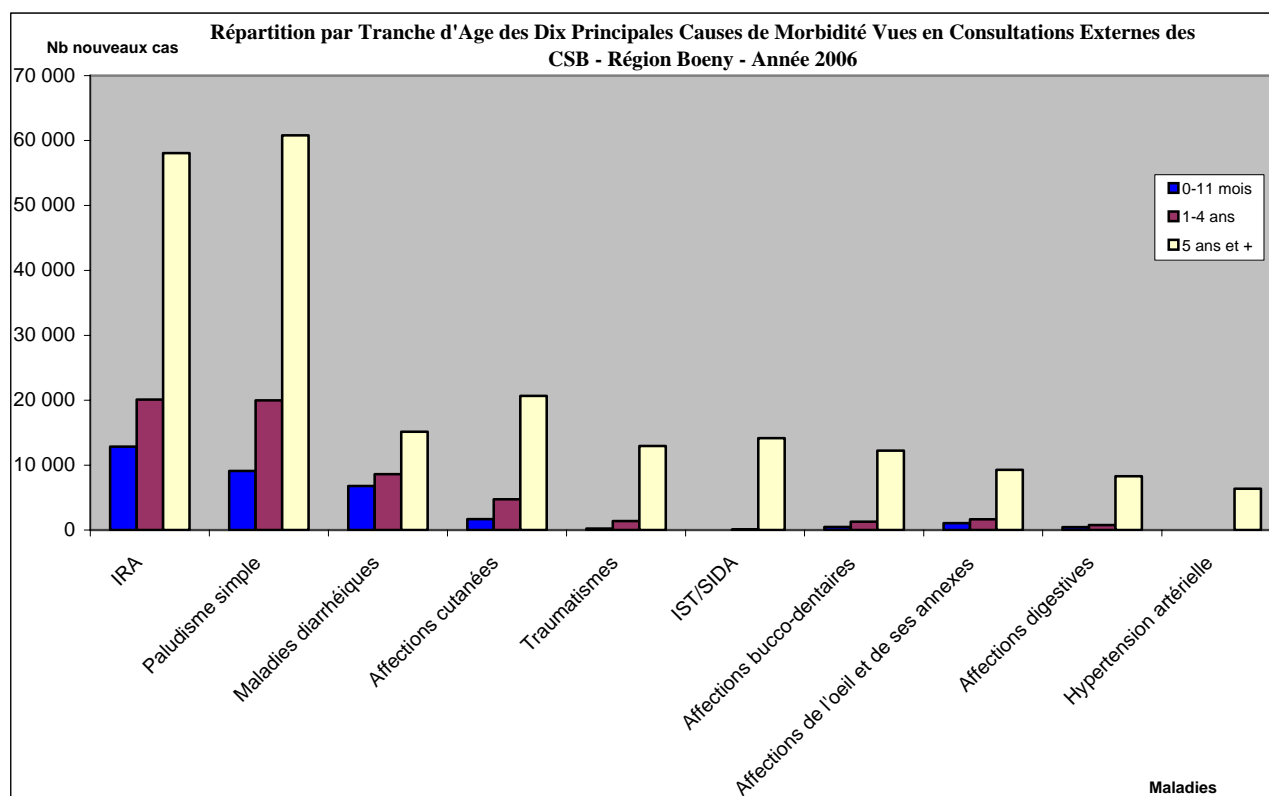
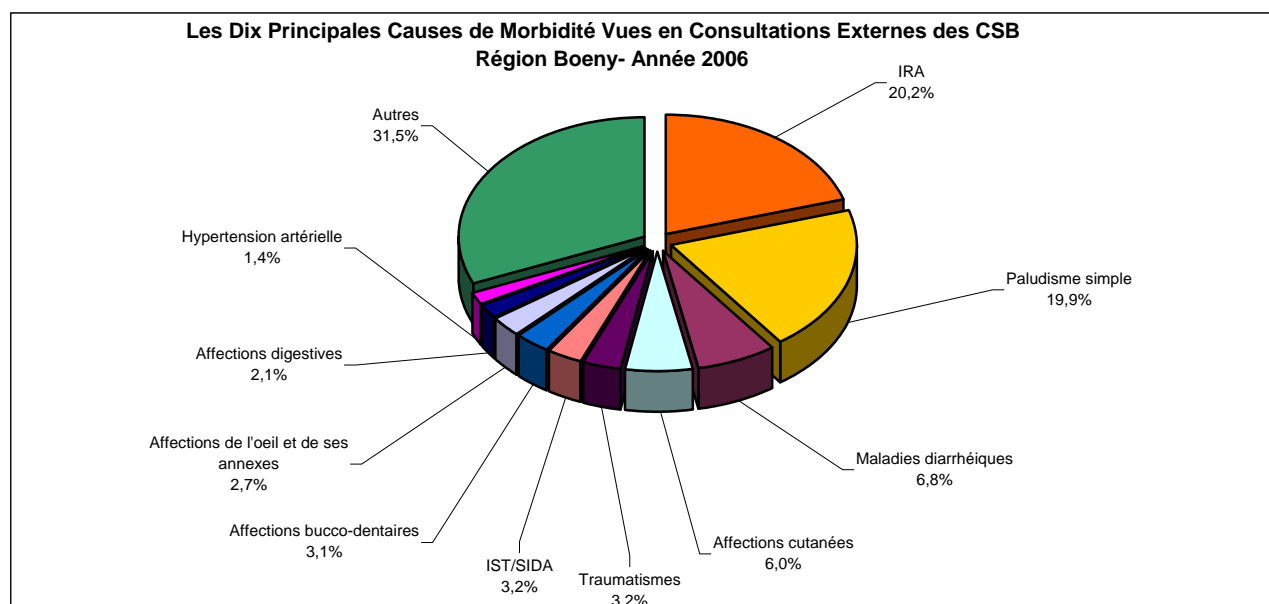
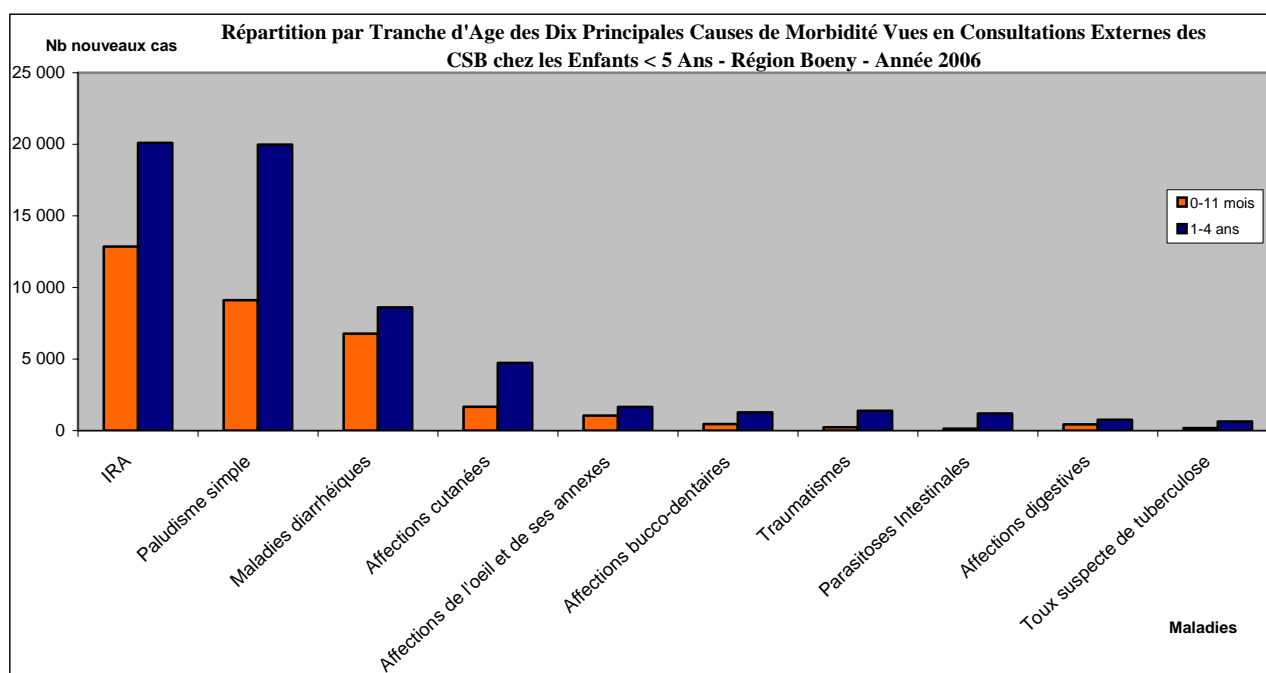
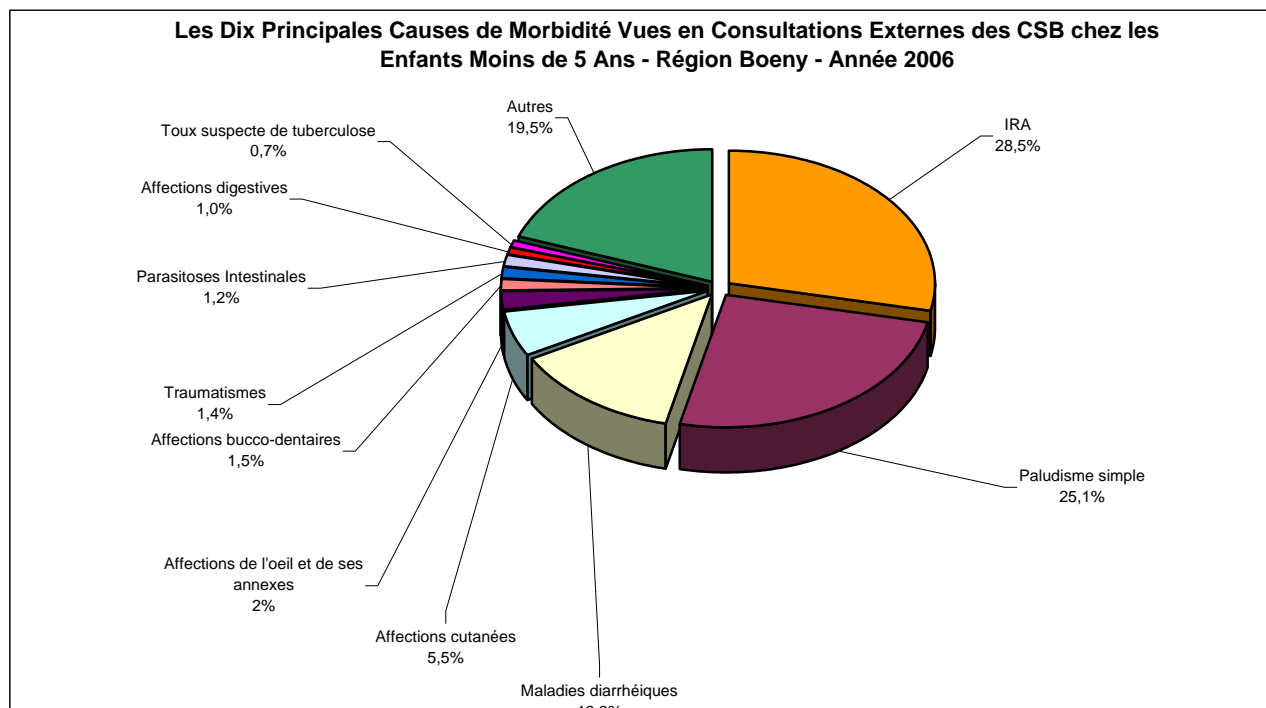

**Tableau 125. LES DIX PRINCIPALES CAUSES DE MORBIDITE VUES EN CONSULTATIONS EXTERNES
DES CSB - REGION SOFIA - Année 2006**

N° d'ordre	Maladies	0-11 mois	1-4 ans	5 ans et +	Total	%
1°	Paludisme simple	4 579	11 094	19 675	35 348	24,3
2°	IRA	5 398	5 806	14 191	25 395	17,5
3°	Maladies diarrhéiques	3 672	4 401	6 974	15 047	10,3
4°	Affections cutanées	1 166	1 748	5 823	8 737	6,0
5°	IST/SIDA	3	18	6 646	6 667	4,6
6°	Affections digestives	266	405	4 926	5 597	3,8
7°	Traumatismes	111	570	4 763	5 444	3,7
8°	Affections de l'oeil et de ses annexes	711	751	2 555	4 017	2,8
9°	Affections bucco-dentaires	160	450	3 000	3 610	2,5
10°	Parasitoses Intestinales	236	1 101	2 240	3 577	2,5
<i>Autres</i>		<i>1 396</i>	<i>2 717</i>	<i>27 932</i>	<i>32 045</i>	<i>22,0</i>



Tableau 126. LES DIX PRINCIPALES CAUSES DE MORBIDITE VUES EN CONSULTATIONS EXTERNES DES CSB CHEZ LES ENFANTS < 5 ANS - REGION SOFIA - Année 2006

N° d'ordre	Maladies	0-11 mois	1-4 ans	Total	%
1°	Paludisme simple	4 579	11 094	15 673	33,5
2°	IRA	5 398	5 806	11 204	23,9
3°	Maladies diarrhéiques	3 672	4 401	8 073	17,3
4°	Affections cutanées	1 166	1 748	2 914	6,2
5°	Affections de l'oeil et de ses annexes	711	751	1 462	3,1
6°	Parasitoses Intestinales	241	1 143	1 384	3,0
7°	Traumatismes	111	570	681	1,5
8°	Affections digestives	266	405	671	1,4
9°	Affections bucco-dentaires	160	450	610	1,3
10°	Malnutrition	202	321	523	1,1
<i>Autres</i>		<i>1 201</i>	<i>2 402</i>	<i>3 603</i>	<i>7,7</i>

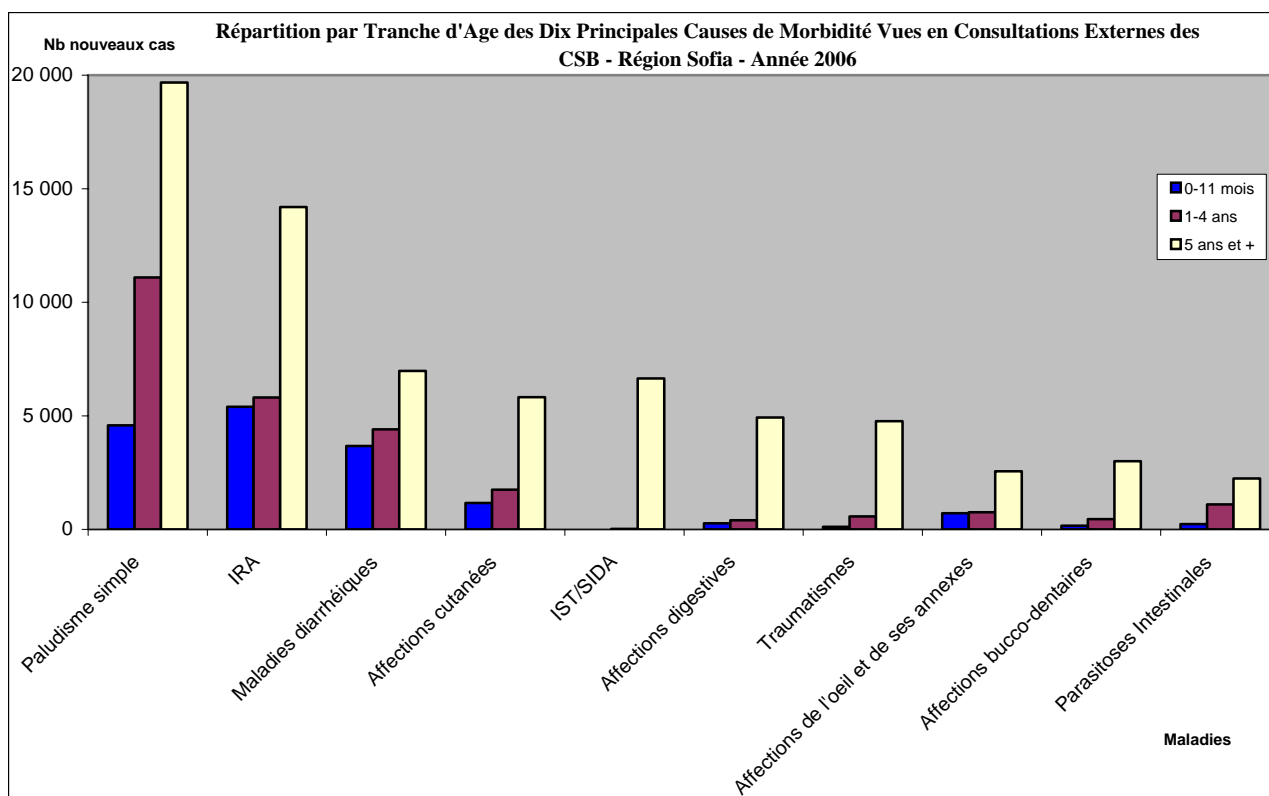
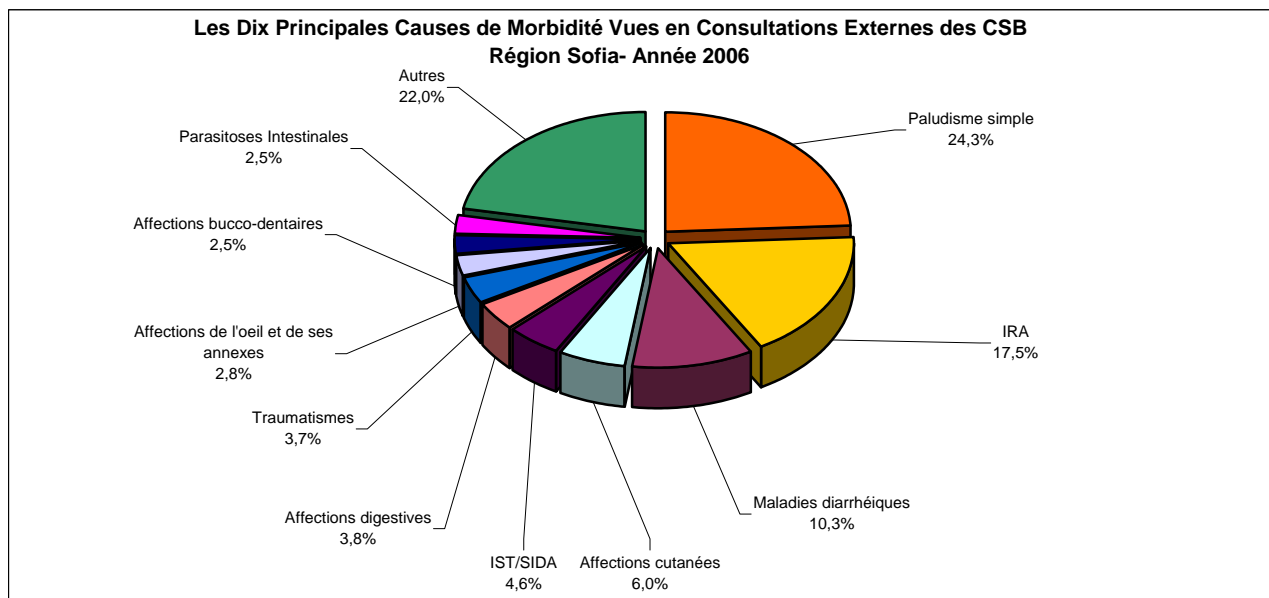
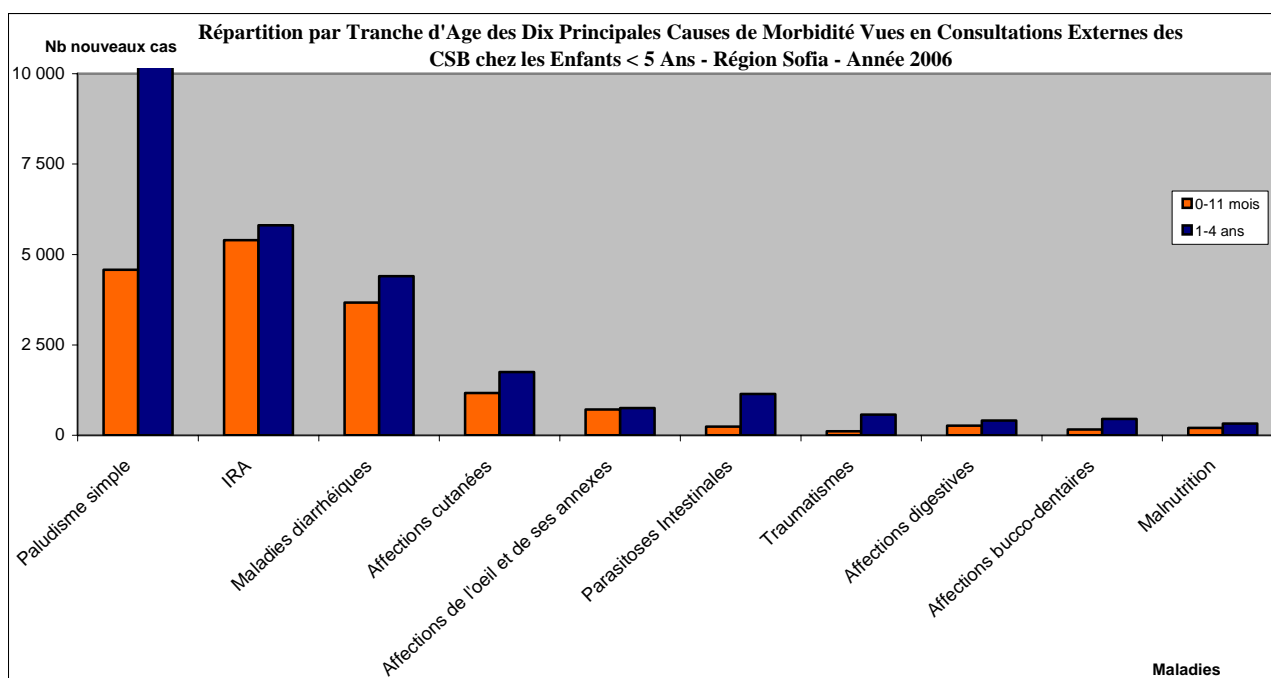
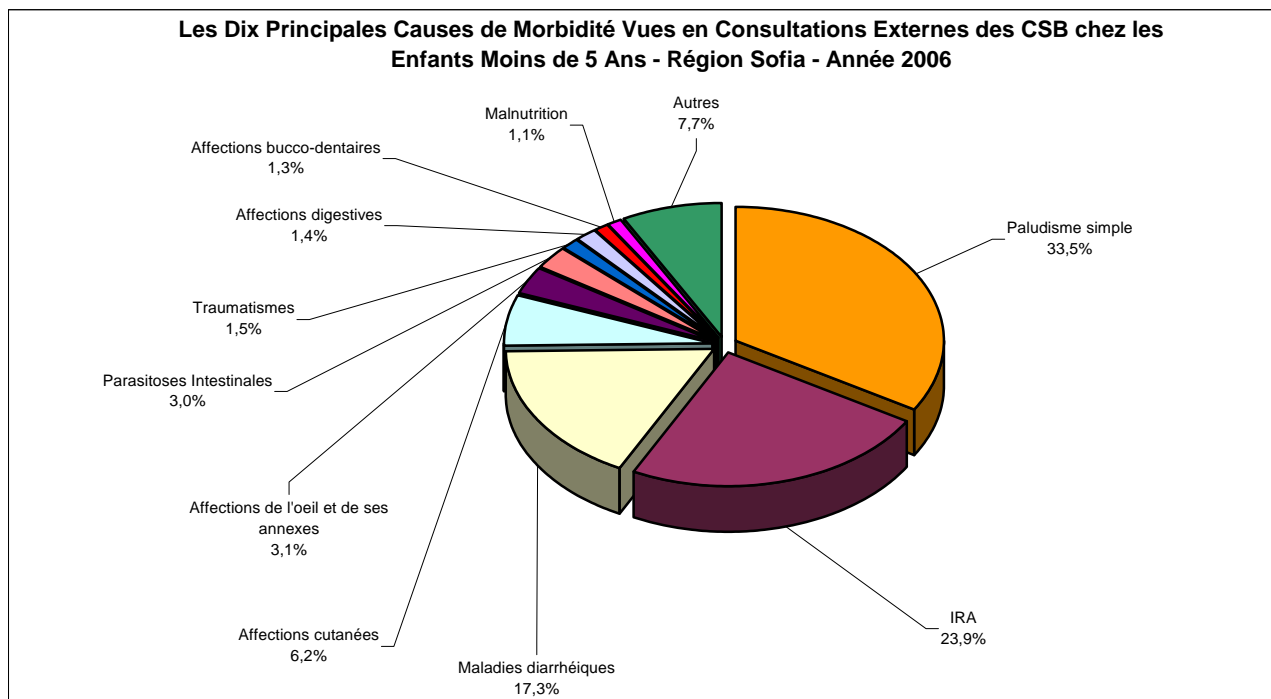

**Tableau 127. LES DIX PRINCIPALES CAUSES DE MORBIDITE VUES EN CONSULTATIONS EXTERNES
DES CSB - REGION BETSIBOKA - Année 2006**

N° d'ordre	Maladies	0-11 mois	1-4 ans	5 ans et +	Total	%
1°	Paludisme simple	3 052	6 986	17 283	27 321	31,1
2°	IRA	3 398	4 064	9 890	17 352	19,8
3°	Maladies diarrhéiques	1 741	1 954	3 628	7 323	8,3
4°	Affections cutanées	385	683	2 945	4 013	4,6
5°	Affections digestives	188	275	3 099	3 562	4,1
6°	Affections bucco-dentaires	171	341	2 298	2 810	3,2
7°	Traumatismes	33	212	2 553	2 798	3,2
8°	Parasitoses Intestinales	100	912	1 381	2 393	2,7
9°	Affections de l'oeil et de ses annexes	314	408	1 572	2 294	2,6
10°	IST/SIDA	-	1	1 545	1 546	1,8
	<i>Autres</i>	<i>761</i>	<i>1 531</i>	<i>14 134</i>	<i>16 426</i>	<i>18,7</i>



Tableau 128. LES DIX PRINCIPALES CAUSES DE MORBIDITE VUES EN CONSULTATIONS EXTERNES DES CSB CHEZ LES ENFANTS < 5 ANS - REGION BETSIBOKA - Année 2006

N° d'ordre	Maladies	0-11 mois	1-4 ans	Total	%
1°	Paludisme simple	3 052	6 986	10 038	36,5
2°	IRA	3 398	4 064	7 462	27,1
3°	Maladies diarrhéiques	1 741	1 954	3 695	13,4
4°	Affections cutanées	385	683	1 068	3,9
5°	Parasitoses Intestinales	100	912	1 012	3,7
6°	Affections de l'oeil et de ses annexes	314	408	722	2,6
7°	Affections bucco-dentaires	171	341	512	1,9
8°	Affections digestives	188	275	463	1,7
9°	Malnutrition	146	248	394	1,4
10°	Traumatismes	33	212	245	0,9
	<i>Autres</i>	<i>615</i>	<i>1 284</i>	<i>1 899</i>	<i>6,9</i>

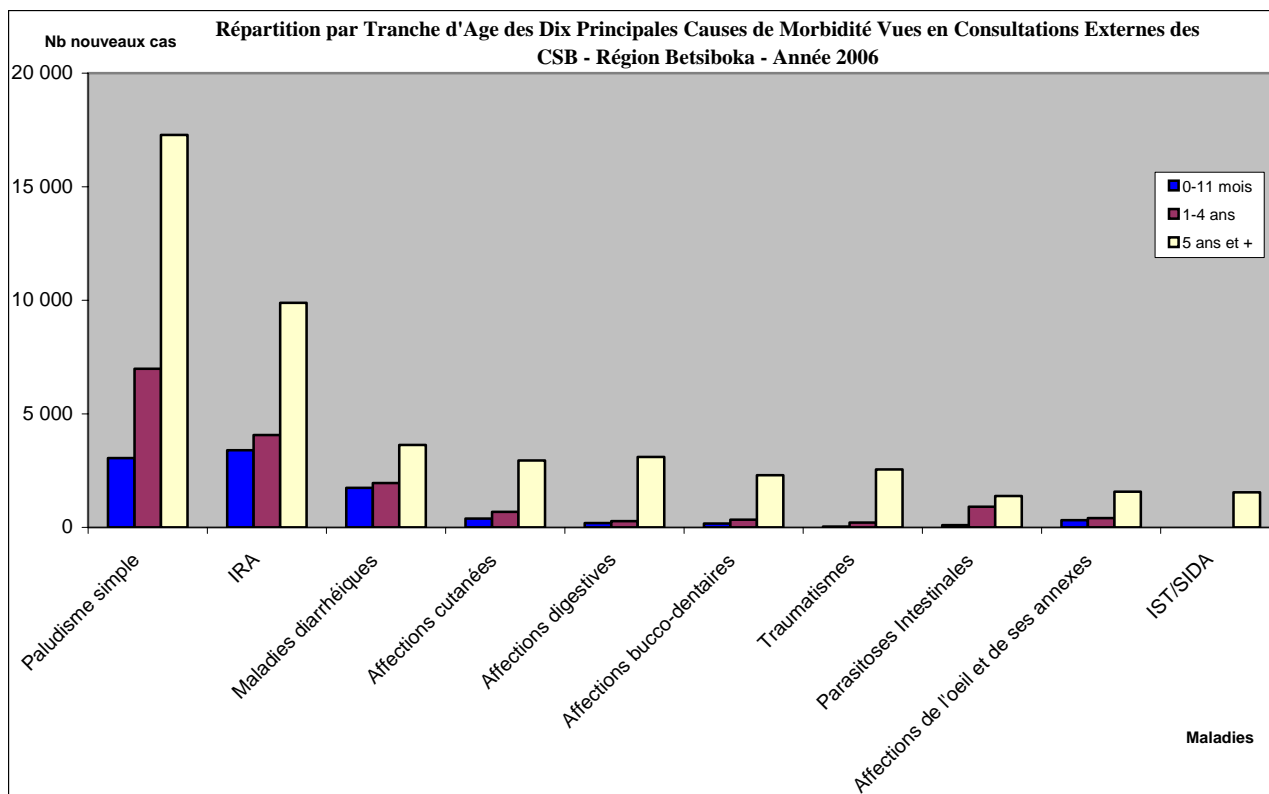
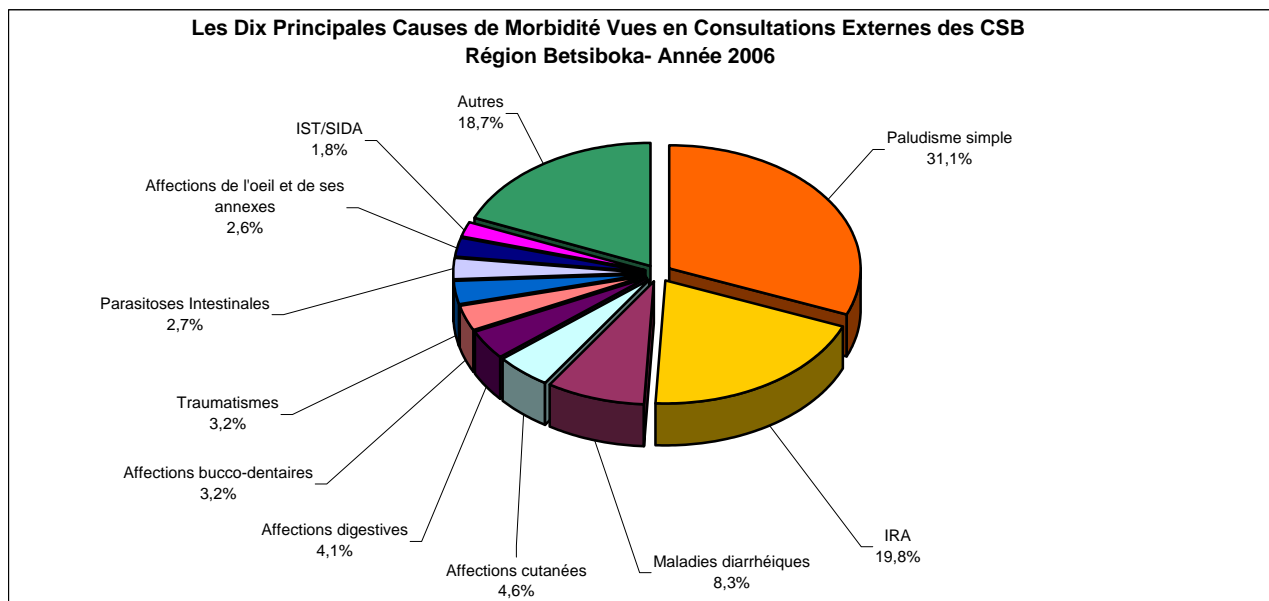
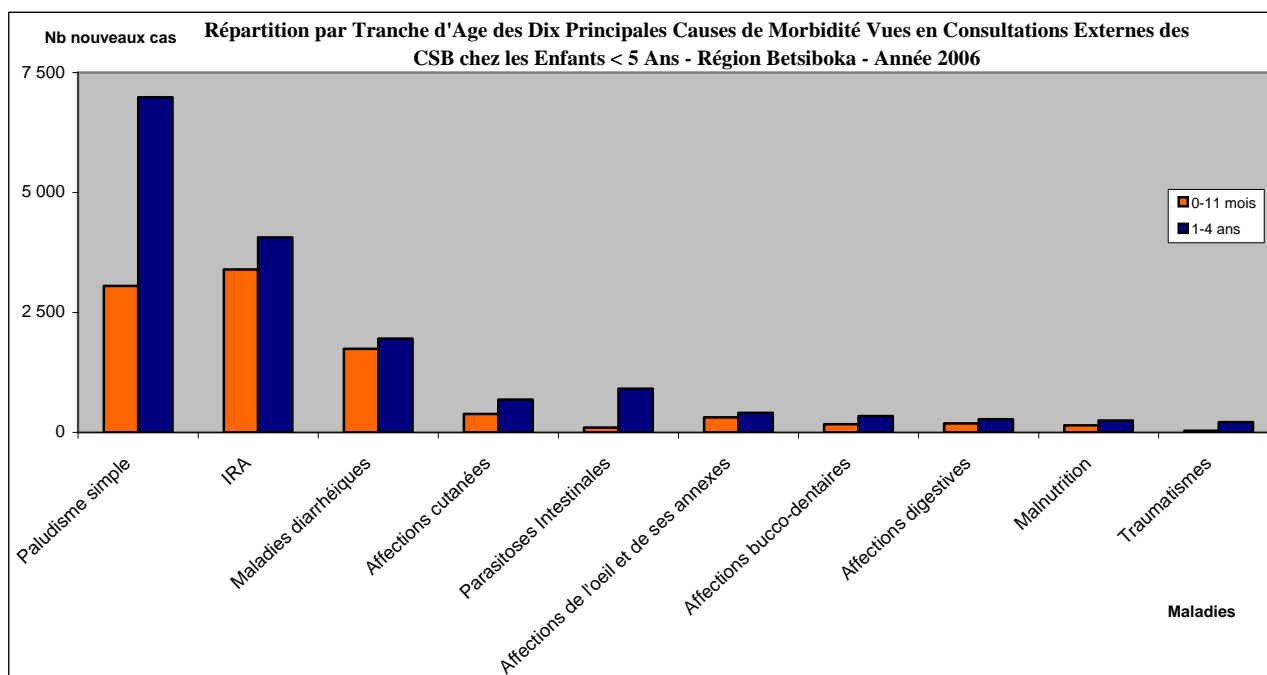
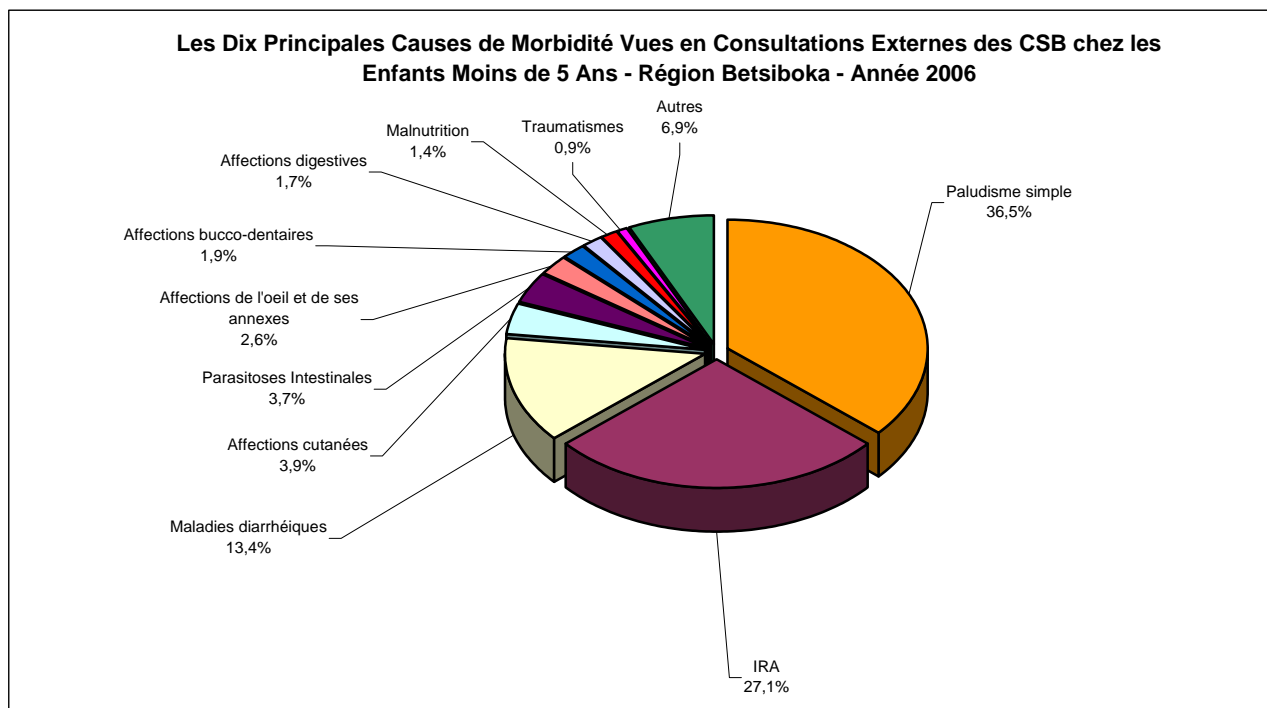

**Tableau 129. LES DIX PRINCIPALES CAUSES DE MORBIDITE VUES EN CONSULTATIONS EXTERNES
DES CSB - REGION MELAKY - Année 2006**

N° d'ordre	Maladies	0-11 mois	1-4 ans	5 ans et +	Total	%
1°	Paludisme simple	1 565	3 665	7 354	12 584	25,4
2°	IRA	2 162	2 754	5 723	10 639	21,5
3°	Maladies diarrhéiques	1 265	1 494	1 733	4 492	9,1
4°	Affections cutanées	362	778	2 153	3 293	6,7
5°	IST/SIDA	11	41	2 900	2 952	6,0
6°	Affections digestives	66	126	1 214	1 406	2,8
7°	Affections bucco-dentaires	72	158	1 013	1 243	2,5
8°	Traumatismes	26	140	968	1 134	2,3
9°	Affections de l'oeil et de ses annexes	140	244	616	1 000	2,0
10°	Affections ostéo-articulaires	1	7	661	669	1,4
Autres		345	972	8 779	10 096	20,4



Tableau 130. LES DIX PRINCIPALES CAUSES DE MORBIDITE VUES EN CONSULTATIONS EXTERNES DES CSB CHEZ LES ENFANTS < 5 ANS - REGION MELAKY - Année 2006

N° d'ordre	Maladies	0-11 mois	1-4 ans	Total	%
1°	Paludisme simple	1 565	3 665	5 230	31,9
2°	IRA	2 162	2 754	4 916	30,0
3°	Maladies diarrhéiques	1 265	1 494	2 759	16,8
4°	Affections cutanées	362	778	1 140	7,0
5°	Affections de l'oeil et de ses annexes	140	244	384	2,3
6°	Affections bucco-dentaires	72	158	230	1,4
7°	Affections digestives	66	126	192	1,2
8°	Parasitoses Intestinales	16	179	195	1,2
9°	Malnutrition	61	98	159	1,0
10°	Traumatismes	26	140	166	1,0
<i>Autres</i>		280	743	1 023	6,2

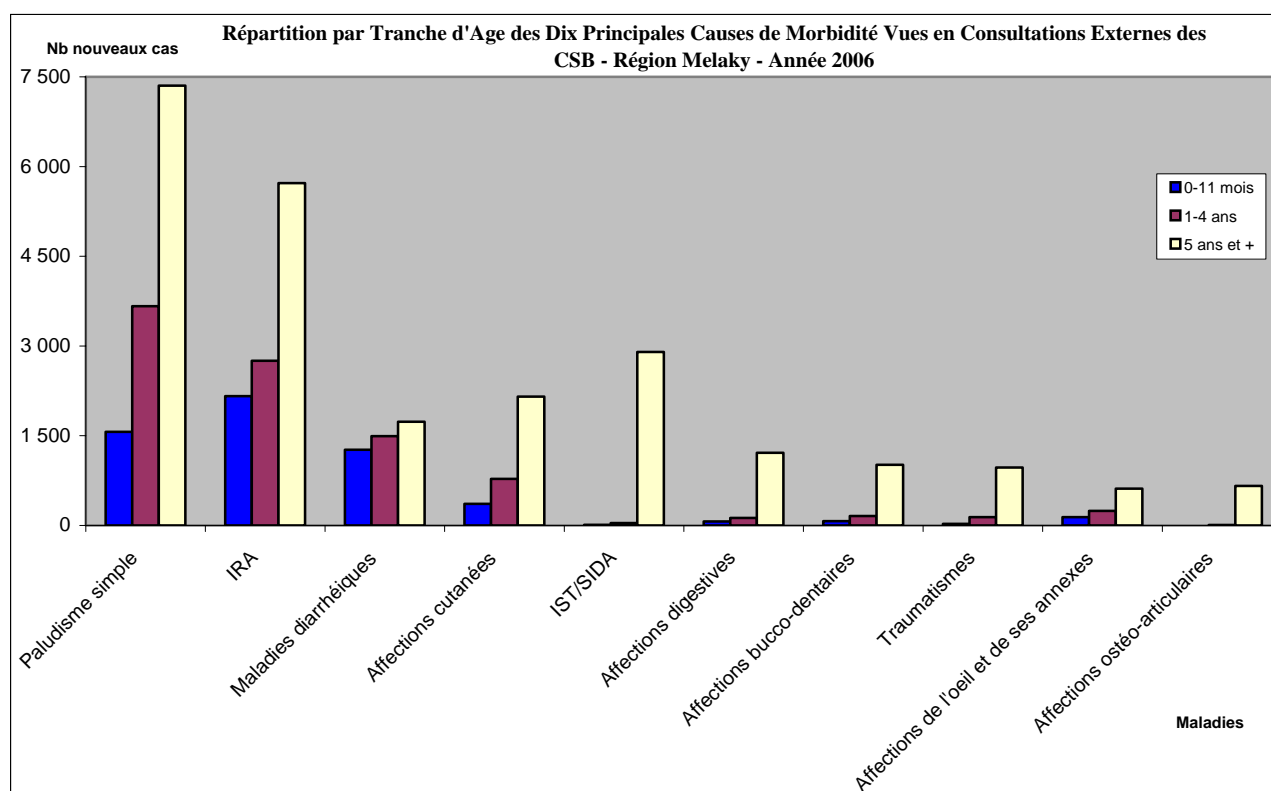
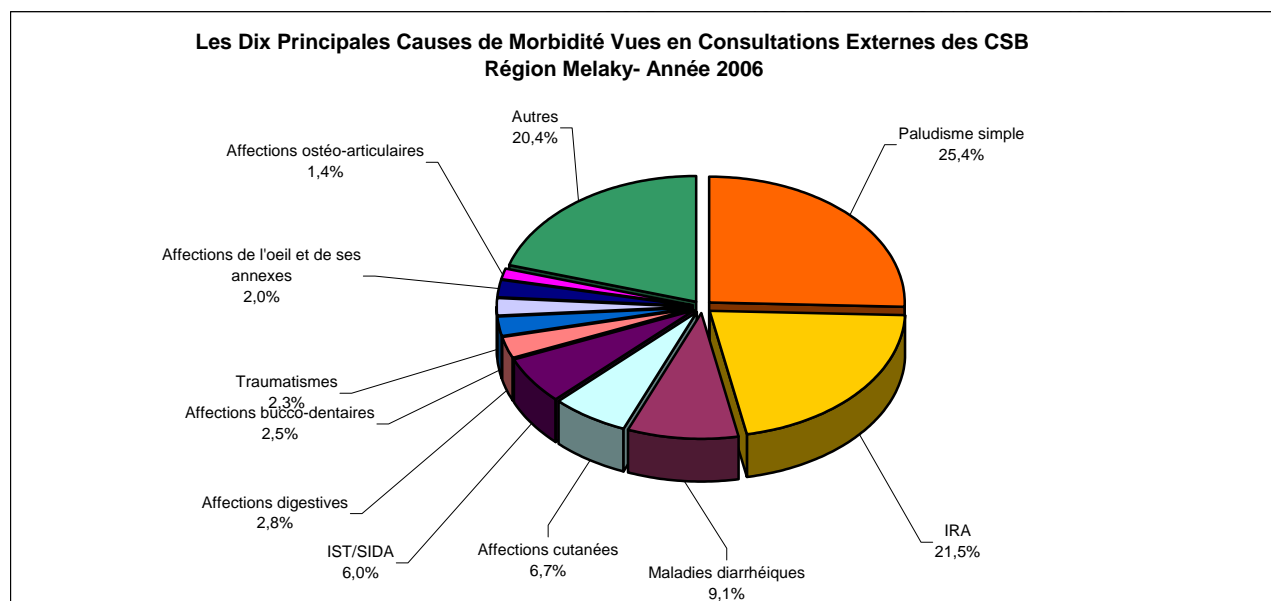
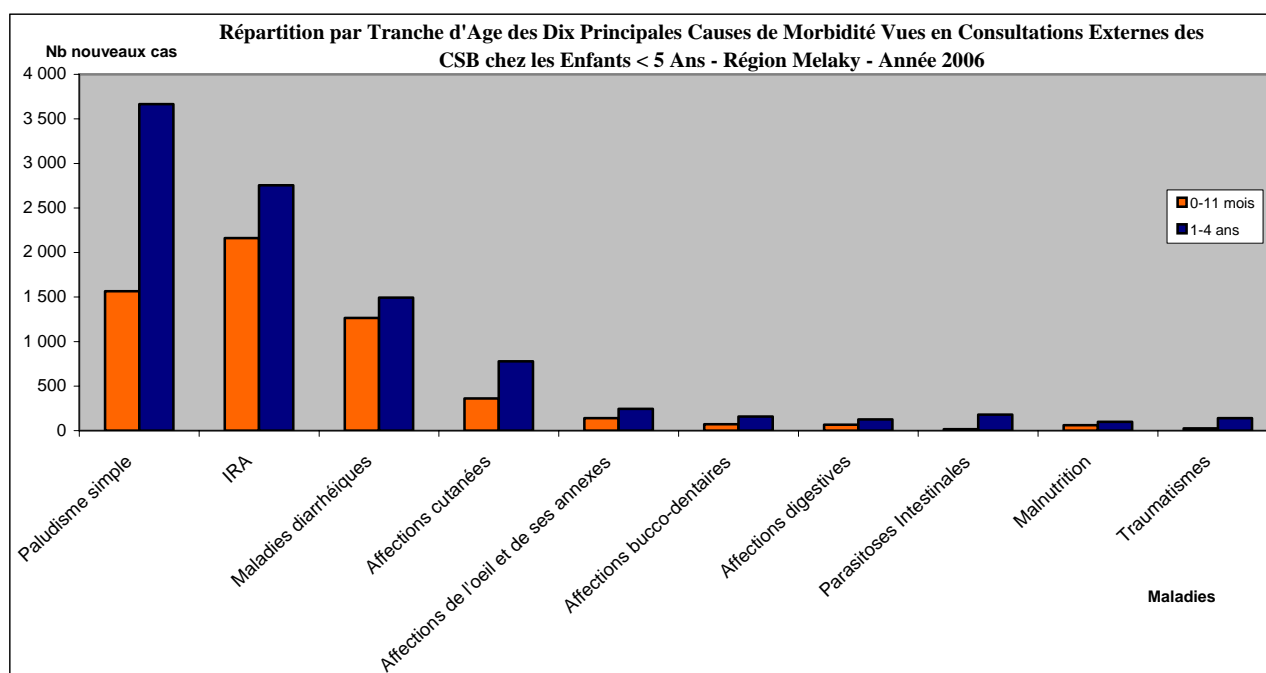
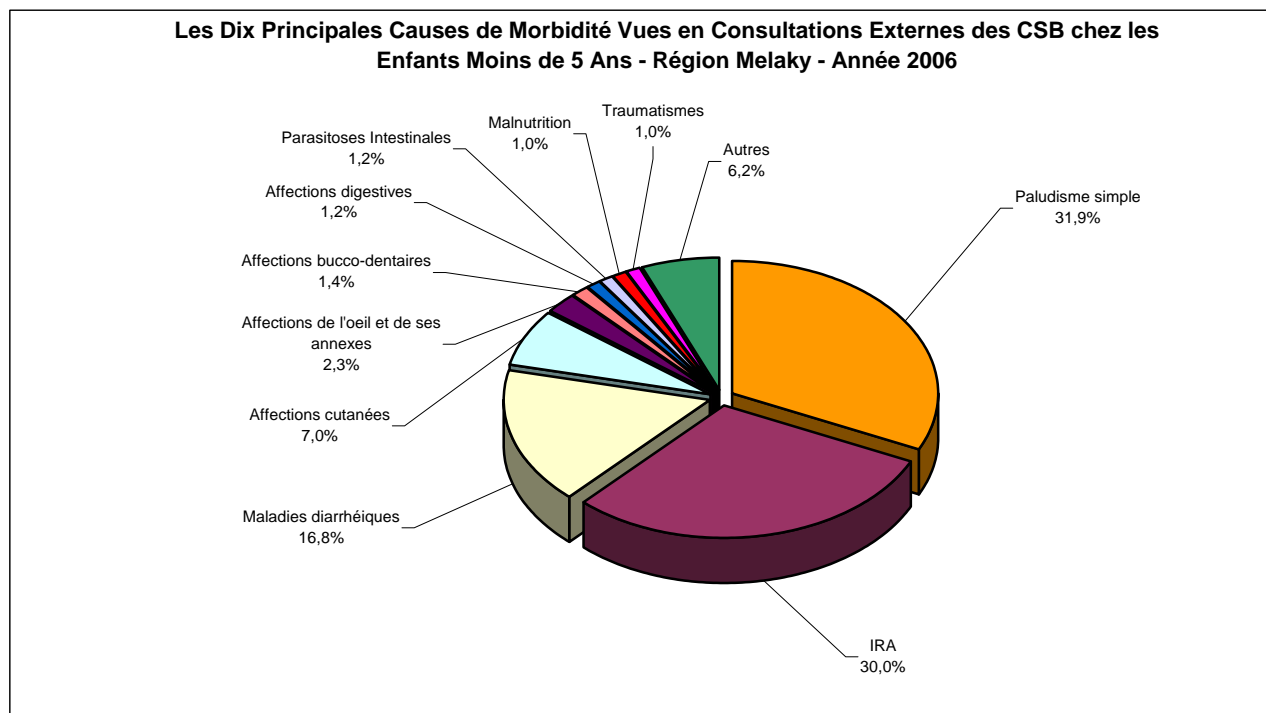

**Tableau 131. LES DIX PRINCIPALES CAUSES DE MORBIDITE VUES EN CONSULTATIONS EXTERNES
DES CSB - REGION AT SINANANA - Année 2006**

N° d'ordre	Maladies	0-11 mois	1-4 ans	5 ans et +	Total	%
1°	Paludisme simple	14 194	28 035	87 614	129 843	28,1
2°	IRA	17 009	20 956	52 457	90 422	19,5
3°	Maladies diarrhéiques	5 354	6 825	12 850	25 029	5,4
4°	Affections cutanées	2 483	4 167	16 671	23 321	5,0
5°	IST/SIDA	43	81	19 575	19 699	4,3
6°	Parasitoses Intestinales	1 077	4 294	10 028	15 399	3,3
7°	Affections bucco-dentaires	522	1 189	10 825	12 536	2,7
8°	Affections digestives	428	736	9 421	10 585	2,3
9°	Affections ostéo-articulaires	4	44	9 129	9 177	2,0
10°	Traumatismes	132	728	8 281	9 141	2,0
<i>Autres</i>		<i>5 842</i>	<i>12 968</i>	<i>98 850</i>	<i>117 660</i>	<i>25,4</i>



Tableau 132. LES DIX PRINCIPALES CAUSES DE MORBIDITE VUES EN CONSULTATIONS EXTERNES DES CSB CHEZ LES ENFANTS < 5 ANS - REGION ATSINANANA - Année 2006

N° d'ordre	Maladies	0-11 mois	1-4 ans	Total	%
1°	Paludisme simple	14 194	28 035	42 229	33,3
2°	IRA	17 009	20 956	37 965	30,0
3°	Maladies diarrhéiques	5 354	6 825	12 179	9,6
4°	Affections cutanées	2 483	4 167	6 650	5,2
5°	Parasitoses Intestinales	1 077	4 294	5 371	4,2
6°	Affections de l'oeil et de ses annexes	1 114	1 173	2 287	1,8
7°	Malnutrition	674	1 469	2 143	1,7
8°	Affections bucco-dentaires	522	1 189	1 711	1,3
9°	Affections digestives	428	736	1 164	0,9
10°	Asthme	167	450	617	0,5
	<i>Autres</i>	<i>3 973</i>	<i>10 456</i>	<i>14 429</i>	<i>11,4</i>

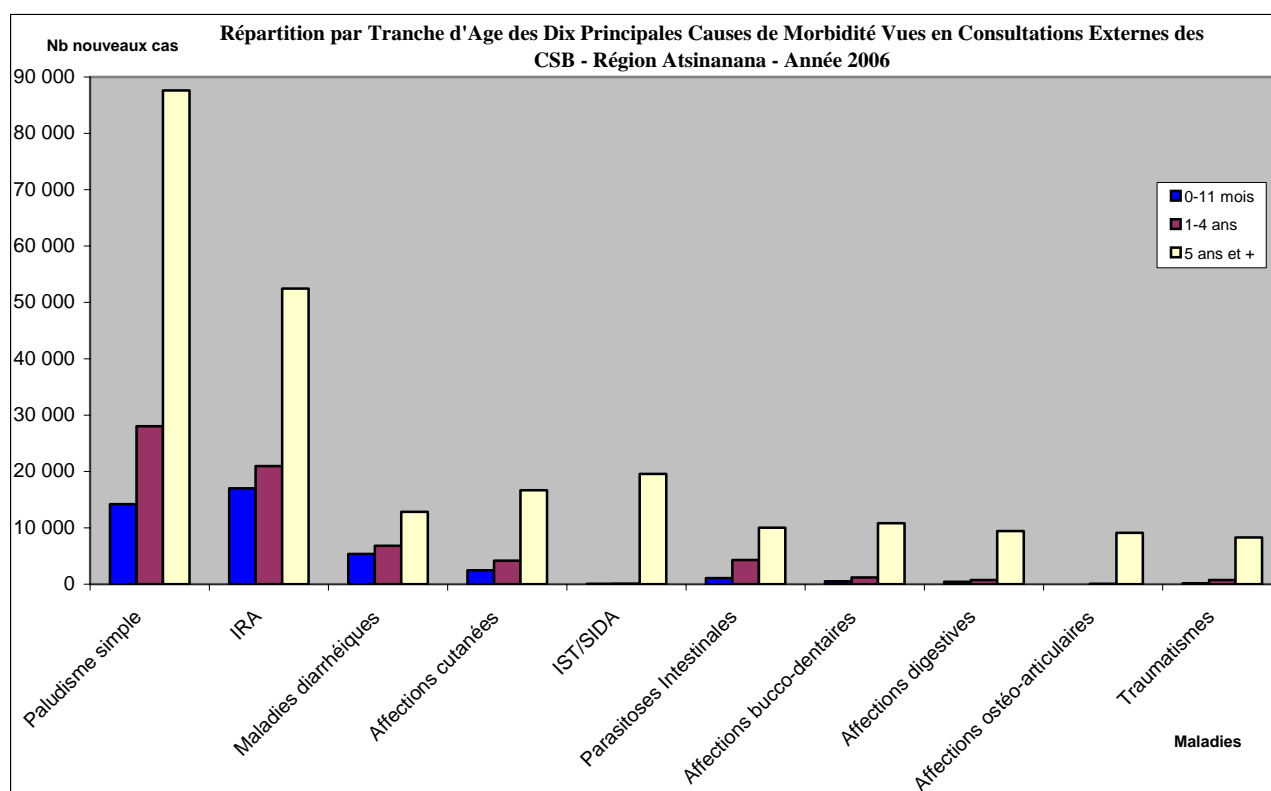
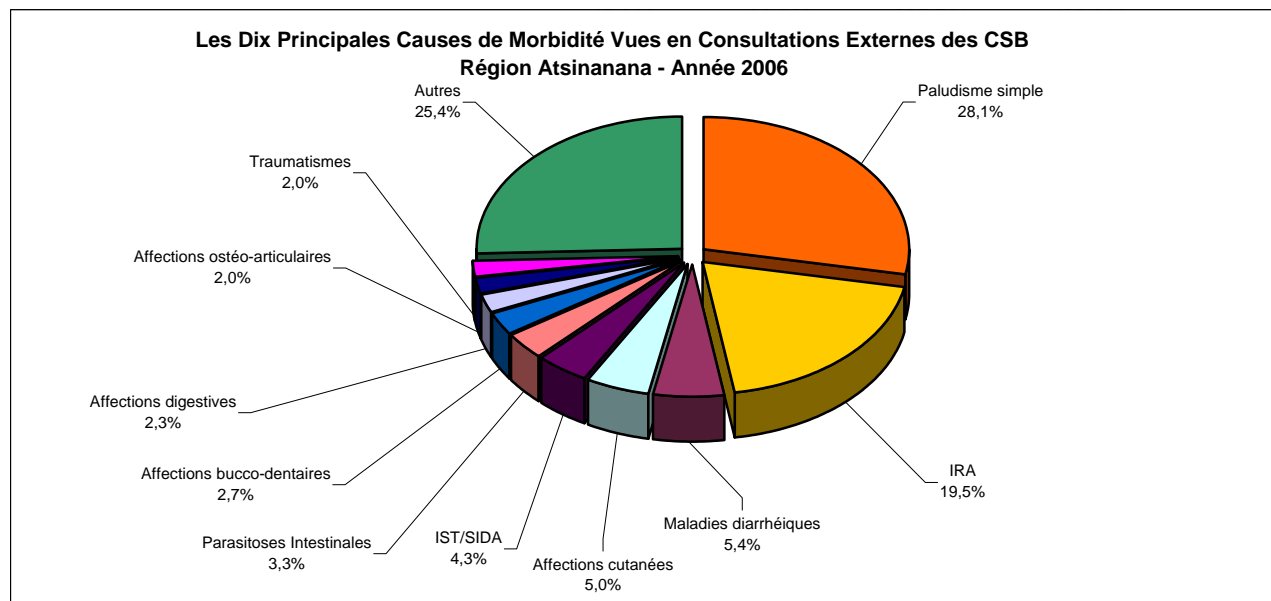

Tableau 133. LES DIX PRINCIPALES CAUSES DE MORBIDITE VUES EN CONSULTATIONS EXTERNES DES CSB - REGION ALAOTRA MANGORO - Année 2006

N° d'ordre	Maladies	0-11 mois	1-4 ans	5 ans et +	Total	%
1°	Paludisme simple	11 363	27 052	62 781	101 196	26,7
2°	IRA	16 995	22 936	54 175	94 106	24,8
3°	Maladies diarrhéiques	6 100	8 403	12 025	26 528	7,0
4°	Parasitoses Intestinales	1 118	12 070	12 224	25 412	6,7
5°	Affections cutanées	1 468	3 269	12 304	17 041	4,5
6°	Affections digestives	489	957	10 220	11 666	3,1
7°	Affections bucco-dentaires	498	1 505	9 224	11 227	3,0
8°	Traumatismes	94	784	8 375	9 253	2,4
9°	Affections de l'oeil et de ses annexes	1 270	1 205	6 374	8 849	2,3
10°	IST/SIDA	6	9	7 485	7 500	2,0
	<i>Autres</i>	<i>2 797</i>	<i>7 631</i>	<i>56 220</i>	<i>66 648</i>	<i>17,6</i>

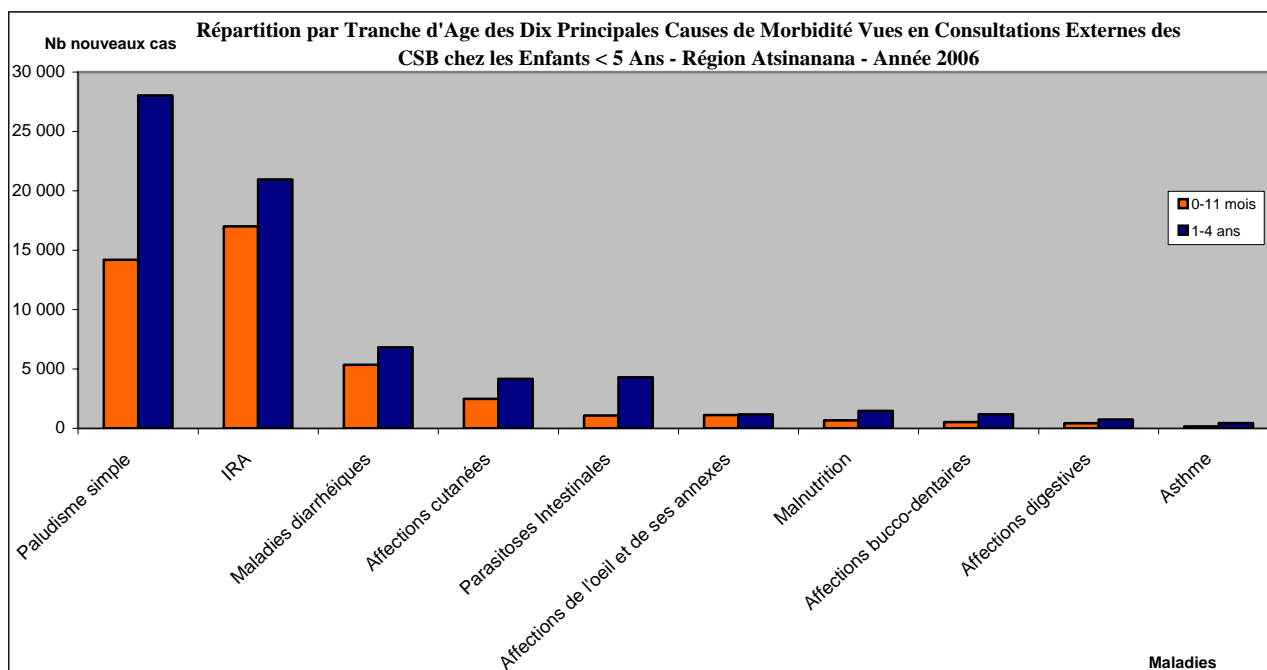
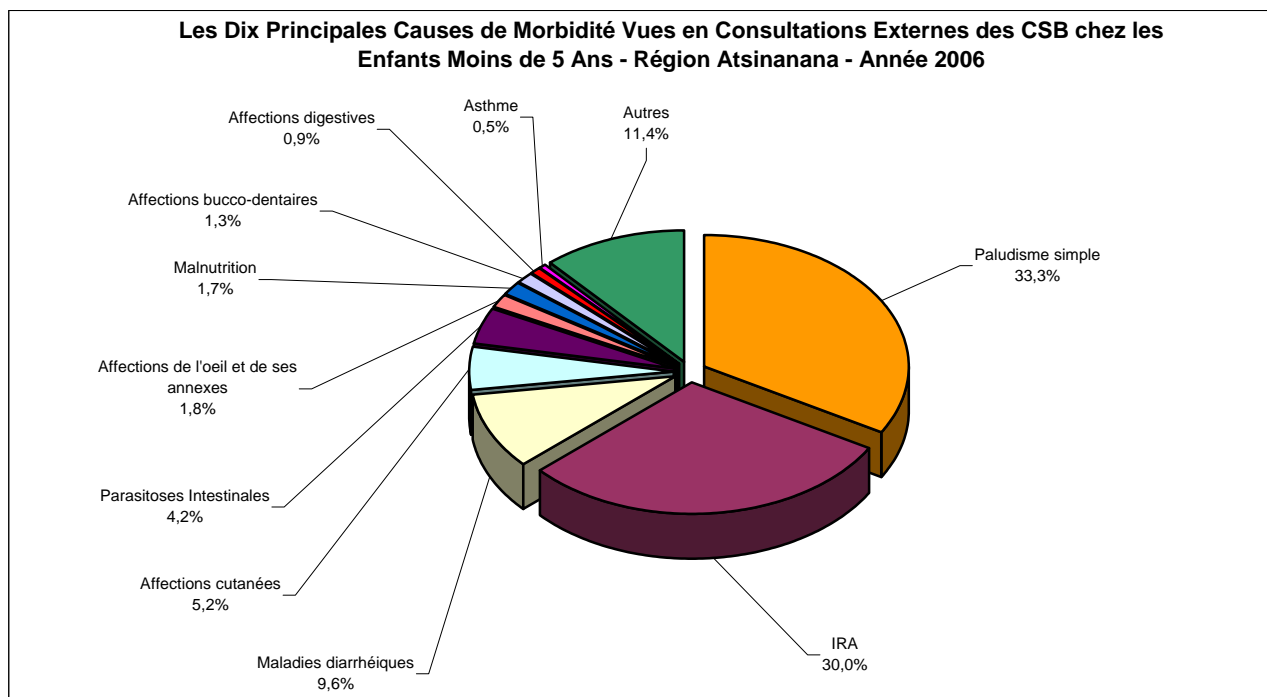

Tableau 134. LES DIX PRINCIPALES CAUSES DE MORBIDITE VUES EN CONSULTATIONS EXTERNES DES CSB CHEZ LES ENFANTS < 5 ANS - REGION ALAOTRA MANGORO - Année 2006

N° d'ordre	Maladies	0-11 mois	1-4 ans	Total	%
1°	IRA	16 995	22 936	39 931	31,2
2°	Paludisme simple	11 363	27 052	38 415	30,0
3°	Maladies diarrhéiques	6 100	8 403	14 503	11,3
4°	Parasitoses Intestinales	1 118	12 070	13 188	10,3
5°	Affections cutanées	1 468	3 269	4 737	3,7
6°	Affections de l'oeil et de ses annexes	1 270	1 205	2 475	1,9
7°	Affections bucco-dentaires	498	1 505	2 003	1,6
8°	Affections digestives	489	957	1 446	1,1
9°	Malnutrition	390	854	1 244	1,0
10°	Traumatismes	94	784	878	0,7
<i>Autres</i>		<i>2 413</i>	<i>6 786</i>	<i>9 199</i>	<i>7,2</i>

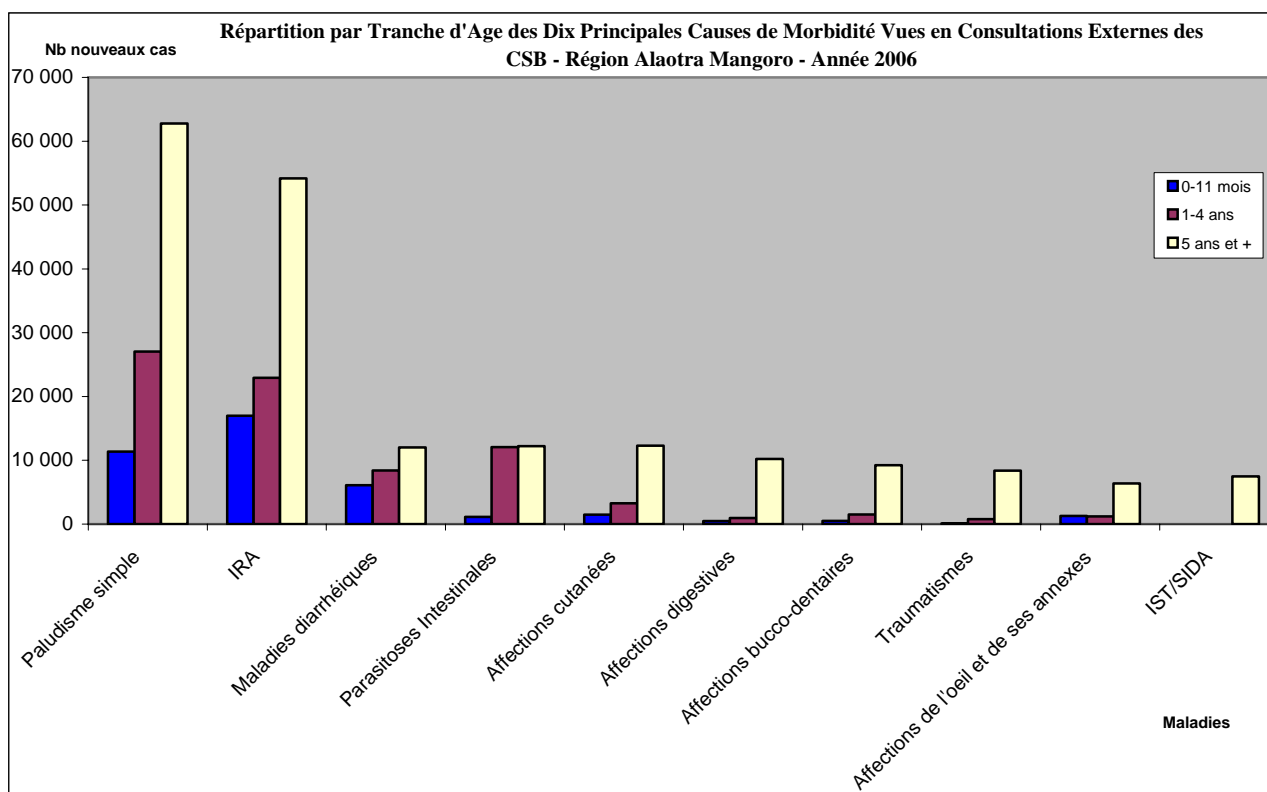
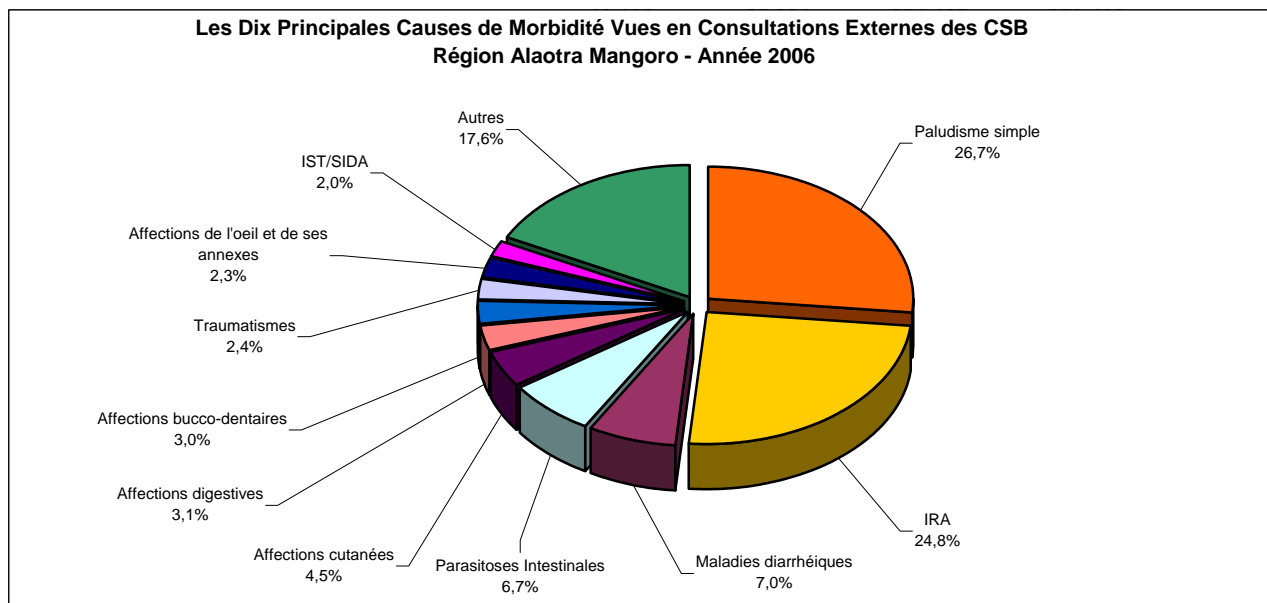

Tableau 135. LES DIX PRINCIPALES CAUSES DE MORBIDITE VUES EN CONSULTATIONS EXTERNES DES CSB - REGION ANALANJIROFO - Année 2006

N° d'ordre	Maladies	0-11 mois	1-4 ans	5 ans et +	Total	%
1°	Paludisme simple	5 128	13 710	35 840	54 678	28,4
2°	IRA	6 444	8 616	18 915	33 975	17,6
3°	Maladies diarrhéiques	2 882	3 750	4 850	11 482	6,0
4°	Affections cutanées	1 292	2 111	7 955	11 358	5,9
5°	IST/SIDA	4	6	9 884	9 894	5,1
6°	Affections digestives	475	837	8 507	9 819	5,1
7°	Traumatismes	106	627	7 119	7 852	4,1
8°	Parasitoses Intestinales	221	2 431	5 091	7 743	4,0
9°	Affections ostéo-articulaires	10	108	6 011	6 129	3,2
10°	Affections bucco-dentaires	287	536	3 999	4 822	2,5
<i>Autres</i>		<i>1 920</i>	<i>3 707</i>	<i>29 197</i>	<i>34 824</i>	<i>18,1</i>

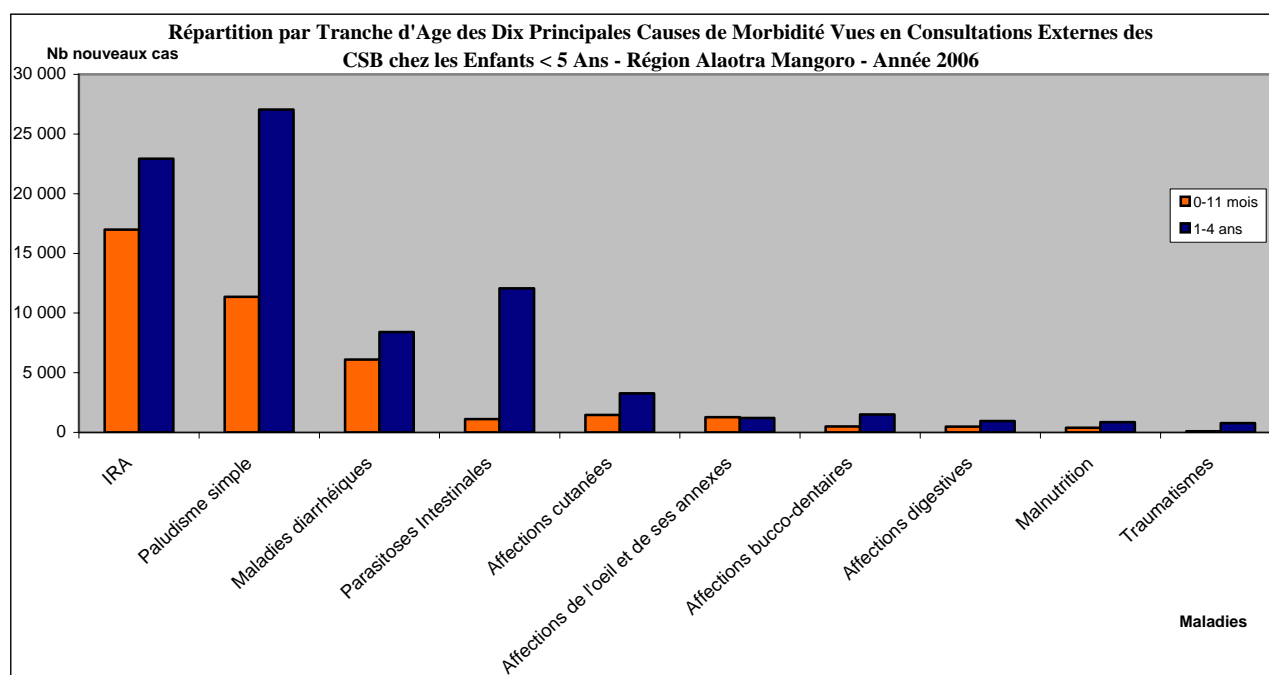
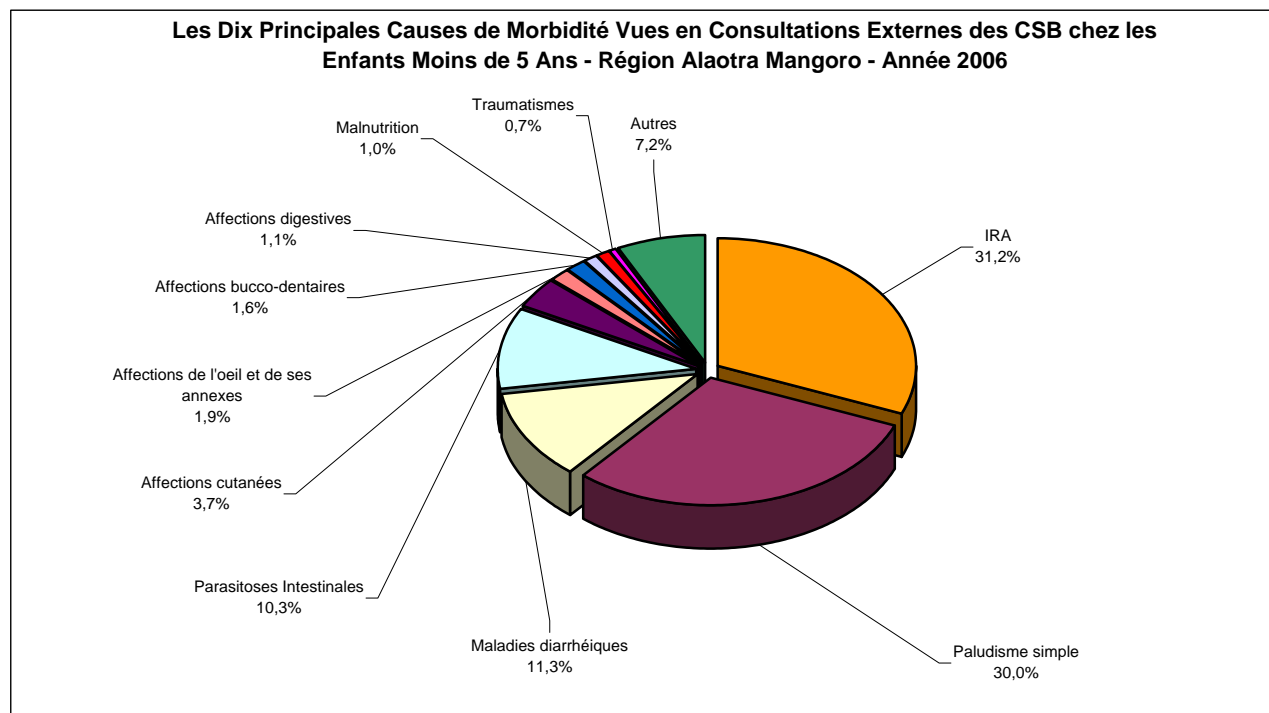

Tableau 136. LES DIX PRINCIPALES CAUSES DE MORBIDITE VUES EN CONSULTATIONS EXTERNES DES CSB CHEZ LES ENFANTS < 5 ANS - REGION ANALANJIROFO - Année 2006

N° d'ordre	Maladies	0-11 mois	1-4 ans	Total	%
1°	Paludisme simple	5 128	13 710	18 838	34,1
2°	IRA	6 444	8 616	15 060	27,3
3°	Maladies diarrhéiques	2 882	3 750	6 632	12,0
4°	Affections cutanées	1 292	2 111	3 403	6,2
5°	Parasitoses Intestinales	221	2 431	2 652	4,8
6°	Affections digestives	475	837	1 312	2,4
7°	Affections de l'oeil et de ses annexes	633	546	1 179	2,1
8°	Malnutrition	310	760	1 070	1,9
9°	Affections bucco-dentaires	287	536	823	1,5
10°	Asthme	99	380	479	0,9
	<i>Autres</i>	998	2 762	3 760	6,8

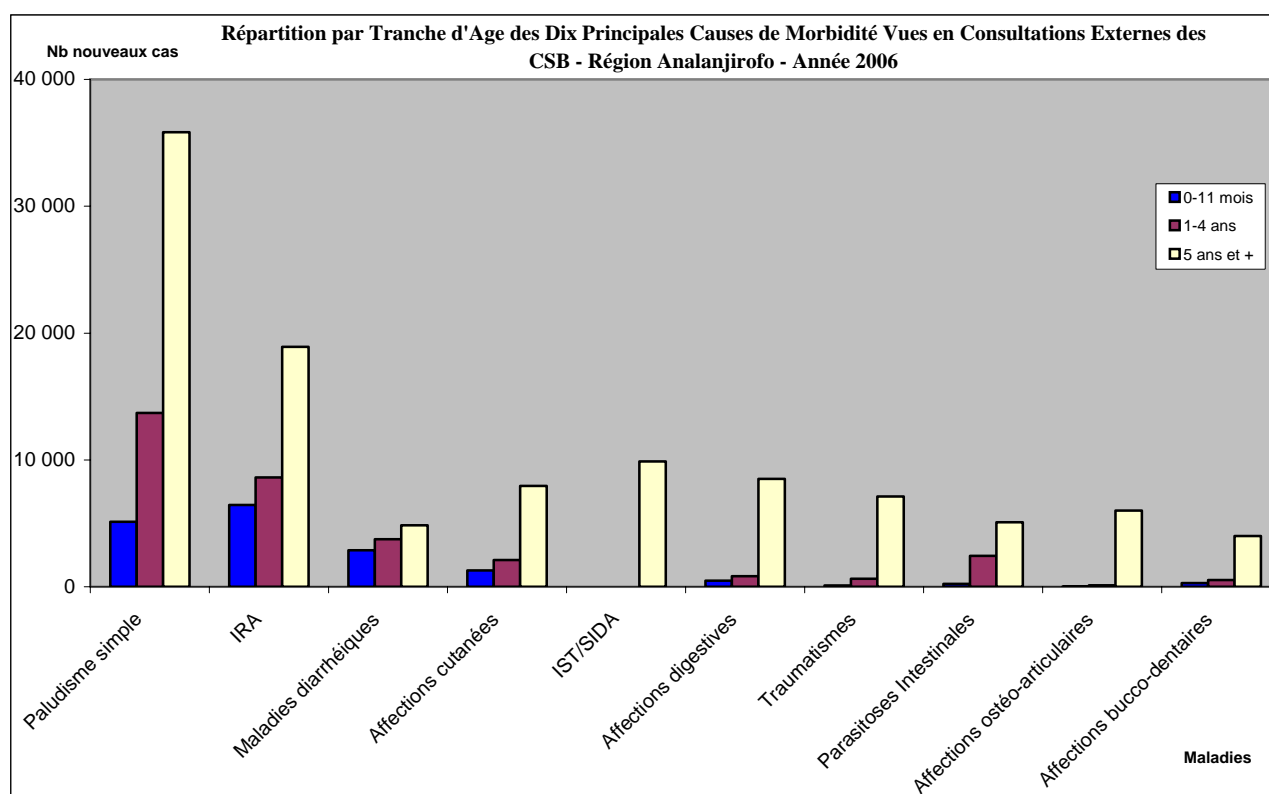
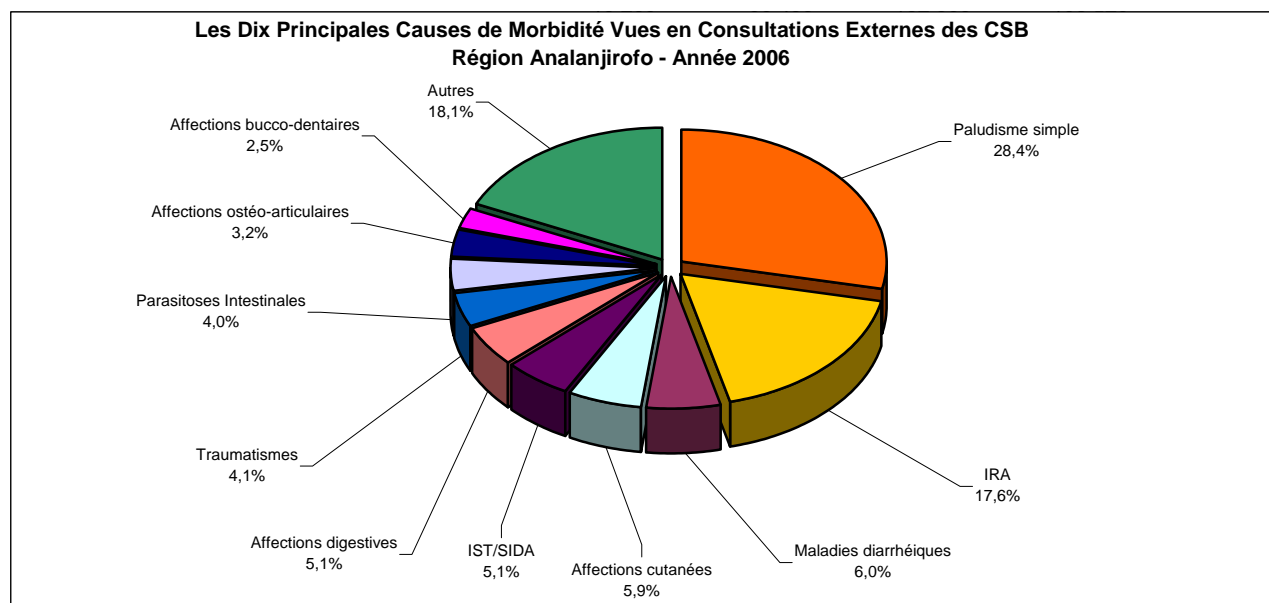

Tableau 137. LES DIX PRINCIPALES CAUSES DE MORBIDITE VUES EN CONSULTATIONS EXTERNES DES CSB - REGION ATSIMO ANDREFANA - Année 2006

N° d'ordre	Maladies	0-11 mois	1-4 ans	5 ans et +	Total	%
1°	Paludisme simple	9 307	21 483	47 782	78 572	21,7
2°	IRA	11 037	15 034	33 474	59 545	16,4
3°	Maladies diarrhéiques	9 611	10 196	16 298	36 105	10,0
4°	Affections cutanées	3 188	5 503	16 999	25 690	7,1
5°	IST/SIDA	43	33	21 239	21 315	5,9
6°	Toux suspecte de tuberculose	4 065	4 642	11 103	19 810	5,5
7°	Affections de l'oeil et de ses annexes	1 983	2 633	5 805	10 421	2,9
8°	Traumatismes	213	1 079	8 611	9 903	2,7
9°	Affections bucco-dentaires	646	1 368	7 706	9 720	2,7
10°	Hypertension artérielle	-	-	3 964	3 964	1,1
<i>Autres</i>		<i>5 102</i>	<i>10 866</i>	<i>71 653</i>	<i>87 621</i>	<i>24,2</i>

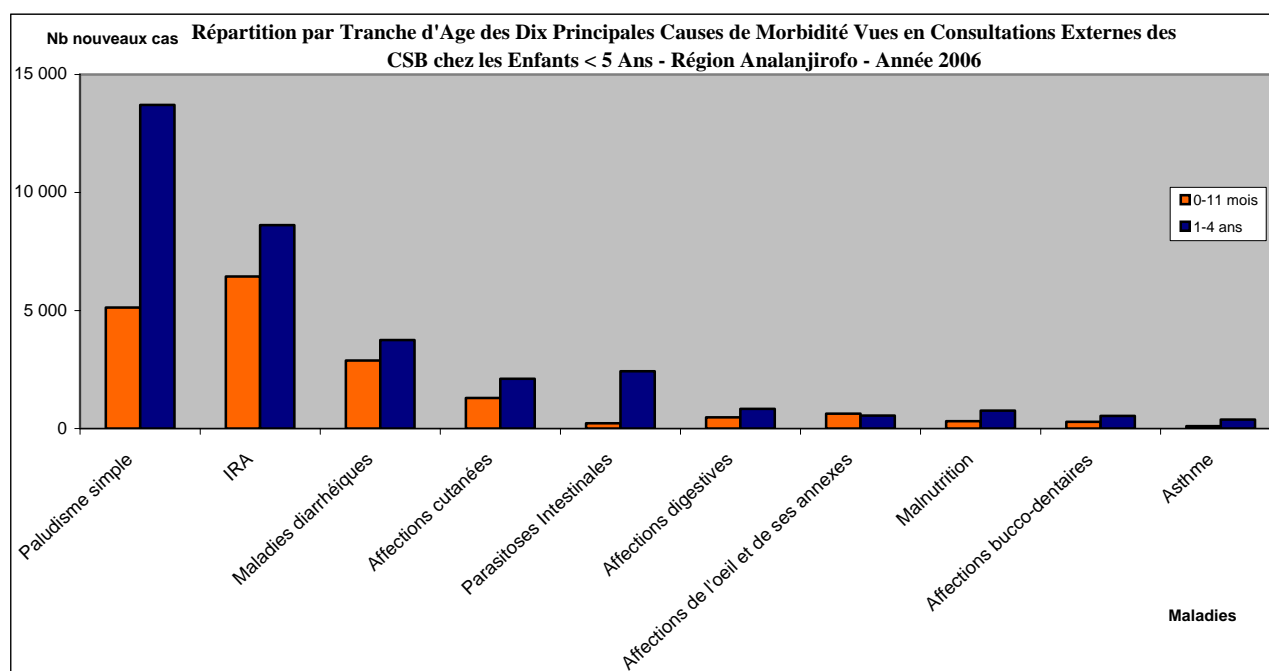
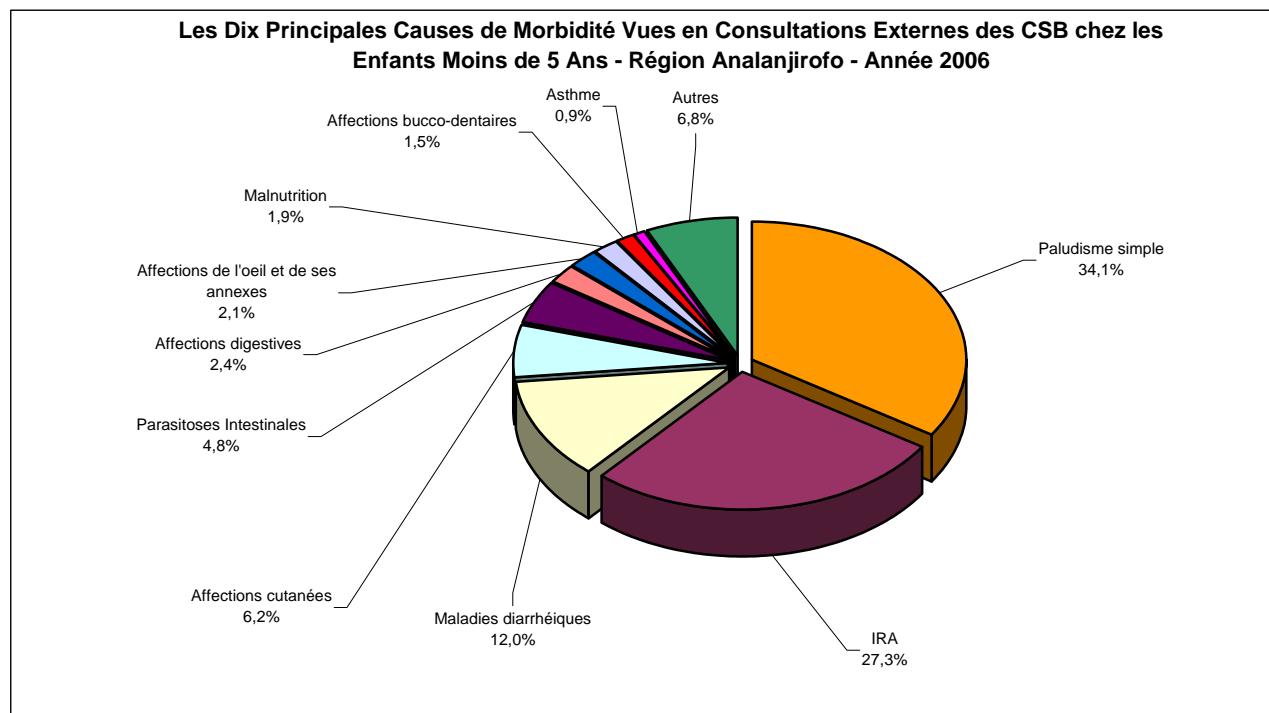

Tableau 138. LES DIX PRINCIPALES CAUSES DE MORBIDITE VUES EN CONSULTATIONS EXTERNES DES CSB CHEZ LES ENFANTS < 5 ANS - REGION ATSIMO ANDREFANA - Année 2006

N° d'ordre	Maladies	0-11 mois	1-4 ans	Total	%
1°	Paludisme simple	9 307	21 483	30 790	26,1
2°	IRA	11 037	15 034	26 071	22,1
3°	Maladies diarrhéiques	9 611	10 196	19 807	16,8
4°	Toux suspecte de tuberculose	4 065	4 642	8 707	7,4
5°	Affections cutanées	3 188	5 503	8 691	7,4
6°	Affections de l'oeil et de ses annexes	1 983	2 633	4 616	3,9
7°	Malnutrition	934	729	1 663	1,4
8°	Affections bucco-dentaires	646	1 368	2 014	1,7
9°	Traumatismes	213	1 079	1 292	1,1
10°	Méningite	45	96	141	0,1
<i>Autres</i>		<i>4 169</i>	<i>10 078</i>	<i>14 247</i>	<i>12,1</i>

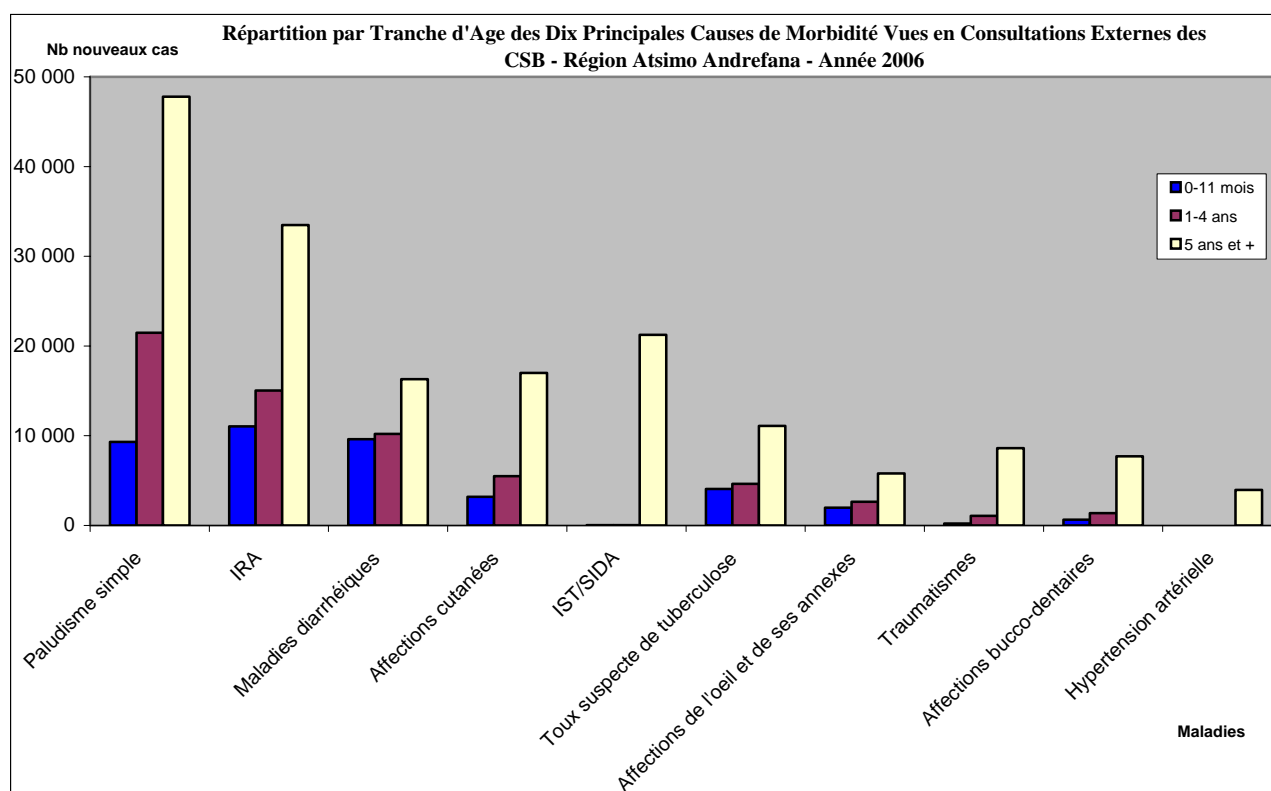
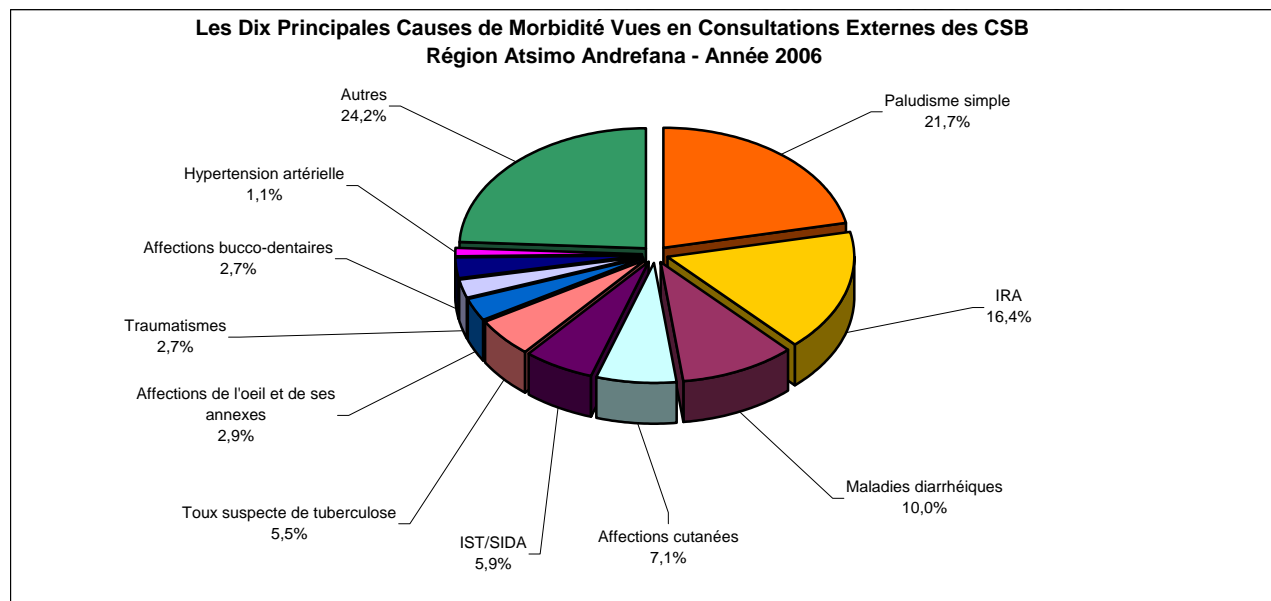

Tableau 139. LES DIX PRINCIPALES CAUSES DE MORBIDITE VUES EN CONSULTATIONS EXTERNES DES CSB - MENABE - Année 2006

N° d'ordre	Maladies	0-11 mois	1-4 ans	5 ans et +	Total	%
1°	Paludisme simple	3 836	8 524	16 748	29 108	24,4
2°	IRA	5 738	7 239	12 530	25 507	21,4
3°	Maladies diarrhéiques	4 123	4 439	5 483	14 045	11,8
4°	Affections cutanées	928	1 877	4 716	7 521	6,3
5°	IST/SIDA	11	16	3 919	3 946	3,3
6°	Traumatismes	169	547	3 187	3 903	3,3
7°	Affections bucco-dentaires	309	593	2 381	3 283	2,8
8°	Affections de l'oeil et de ses annexes	621	797	1 936	3 354	2,8
9°	Toux suspecte de tuberculose	8	17	419	444	0,4
10°	Malnutrition	75	133	127	335	0,3
<i>Autres</i>		<i>1 610</i>	<i>4 092</i>	<i>22 141</i>	<i>27 843</i>	<i>23,3</i>

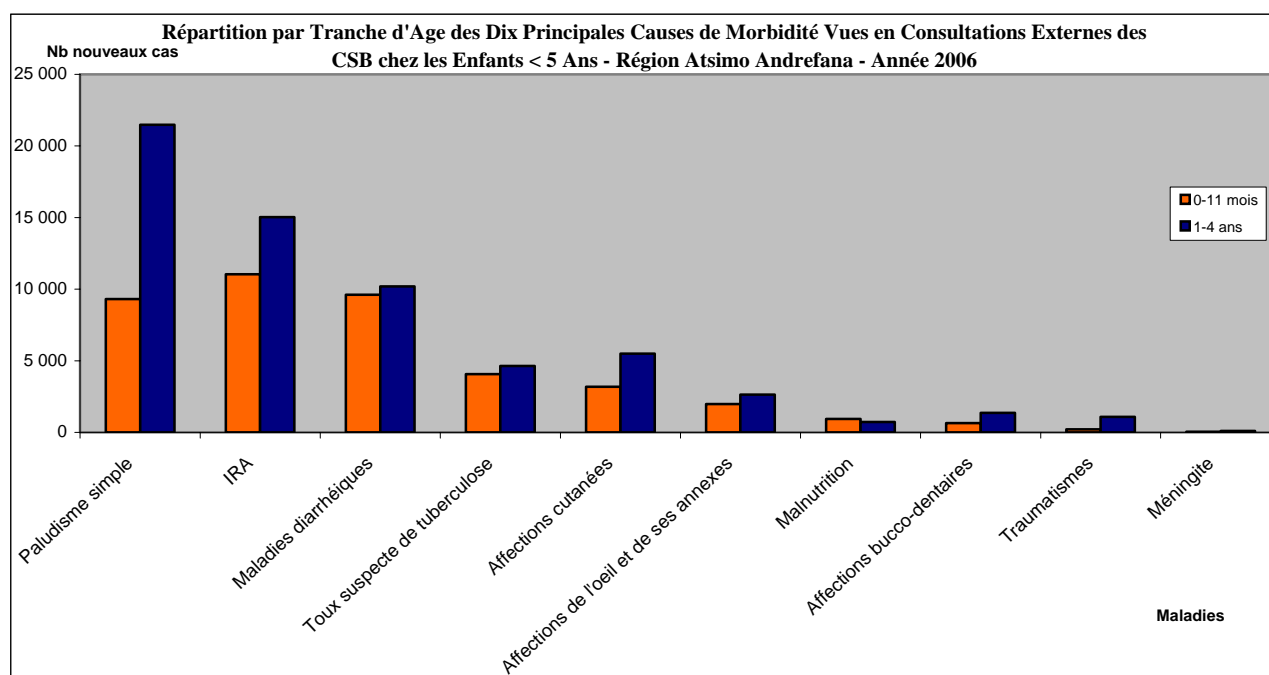
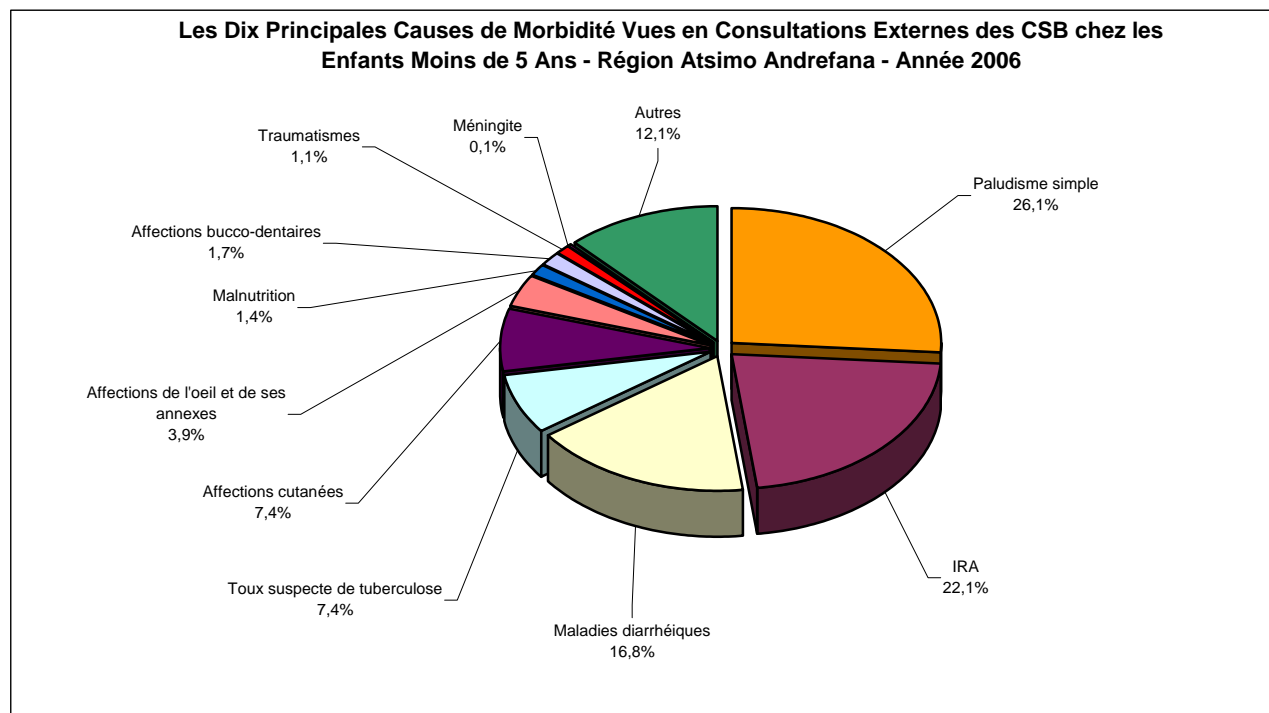

Tableau 140. LES DIX PRINCIPALES CAUSES DE MORBIDITE VUES EN CONSULTATIONS EXTERNES DES CSB CHEZ LES ENFANTS < 5 ANS - REGION MENABE - Année 2006

N° d'ordre	Maladies	0-11 mois	1-4 ans	Total	%
1°	IRA	5 738	7 239	12 977	28,3
2°	Paludisme simple	3 836	8 524	12 360	26,9
3°	Maladies diarrhéiques	4 123	4 439	8 562	18,6
4°	Affections cutanées	928	1 877	2 805	6,1
5°	Affections de l'oeil et de ses annexes	621	797	1 418	3,1
6°	Affections bucco-dentaires	309	593	902	2,0
7°	Traumatismes	169	547	716	1,6
8°	Malnutrition	207	355	562	1,2
9°	Parasitoses Intestinales	60	440	500	1,1
10°	Affections digestives	97	175	272	0,6
	<i>Autres</i>	<i>1 423</i>	<i>3 439</i>	<i>4 862</i>	<i>10,6</i>

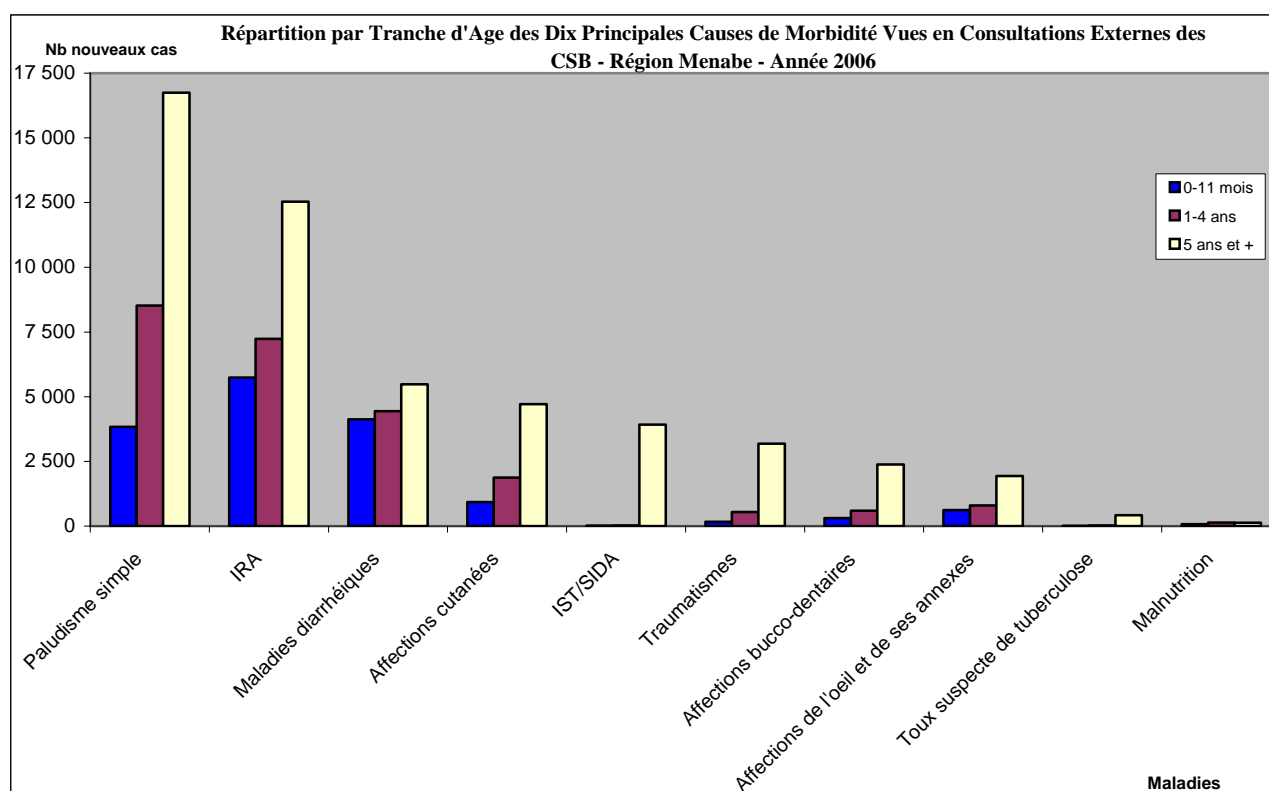
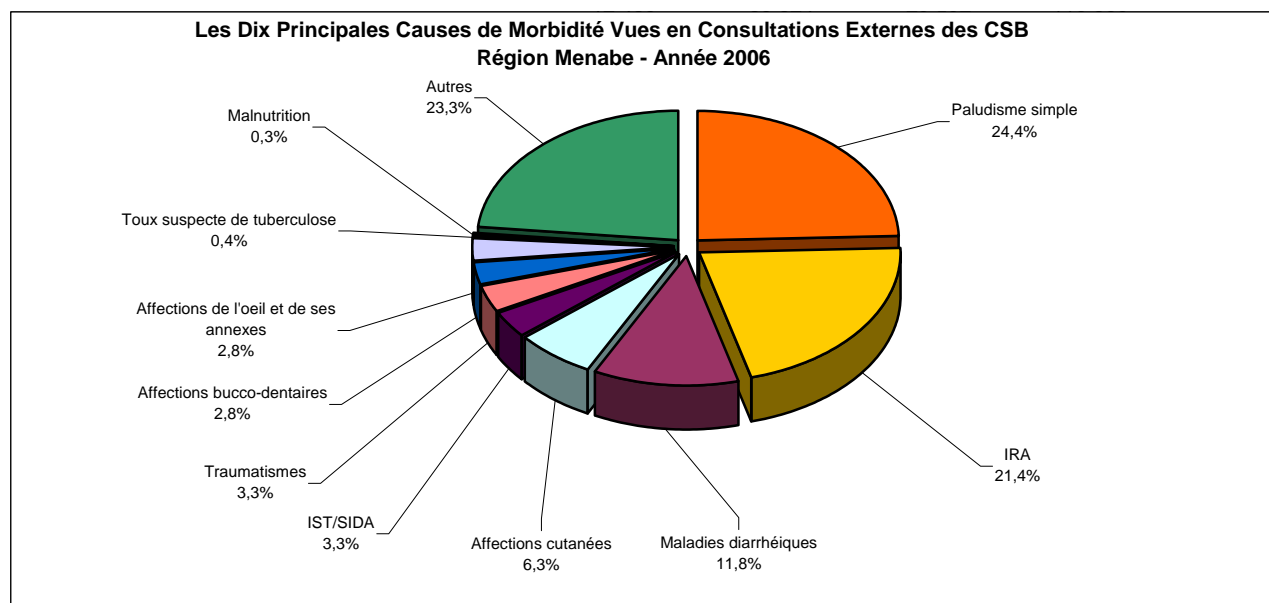

Tableau 141. LES DIX PRINCIPALES CAUSES DE MORBIDITE VUES EN CONSULTATIONS EXTERNES DES CSB - REGION ANDROY - Année 2006

N° d'ordre	Maladies	0-11 mois	1-4 ans	5 ans et +	Total	%
1°	Paludisme simple	1 825	4 739	12 713	19 277	20,7
2°	IRA	3 420	4 140	10 273	17 833	19,1
3°	Maladies diarrhéiques	2 329	2 396	4 399	9 124	9,8
4°	IST/SIDA	23	23	5 601	5 647	6,1
5°	Affections cutanées	993	1 166	3 444	5 603	6,0
6°	Affections digestives	79	170	2 495	2 744	2,9
7°	Traumatismes	59	289	1 945	2 293	2,5
8°	Affections bucco-dentaires	111	260	1 885	2 256	2,4
9°	Affections de l'oeil et de ses annexes	330	491	1 405	2 226	2,4
10°	Parasitoses Intestinales	58	499	1 130	1 687	1,8
	<i>Autres</i>	<i>1 068</i>	<i>2 254</i>	<i>21 292</i>	<i>24 614</i>	<i>26,4</i>

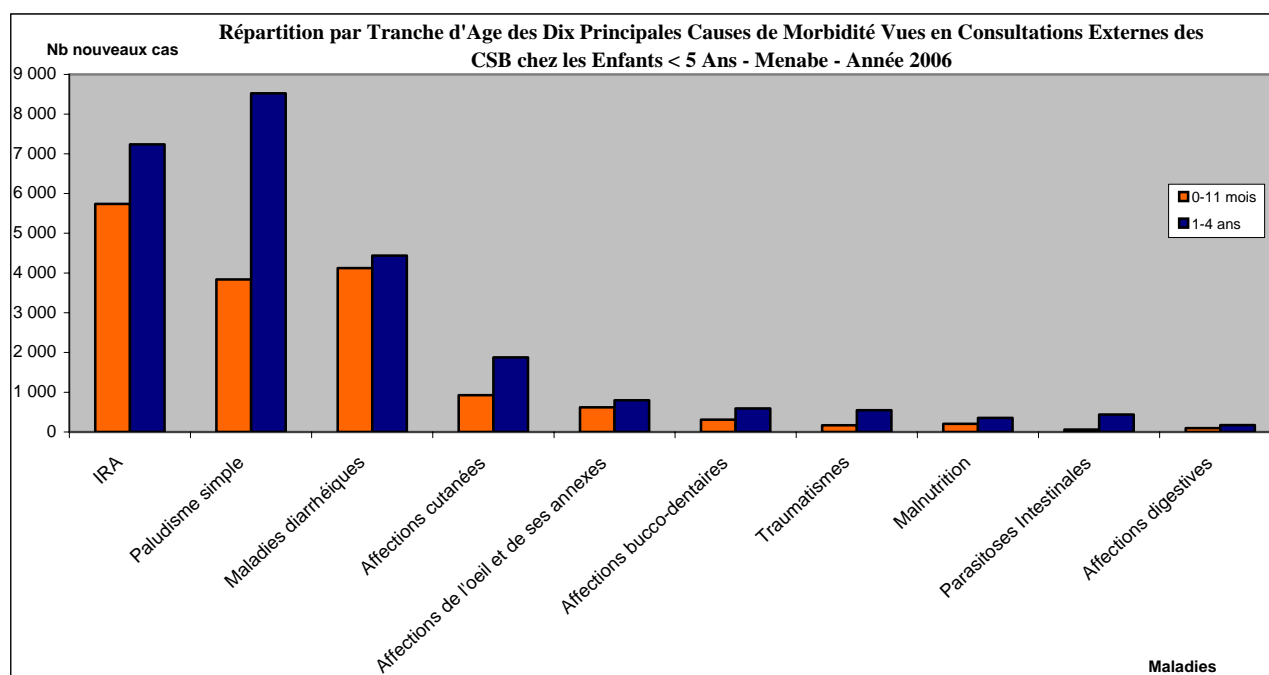
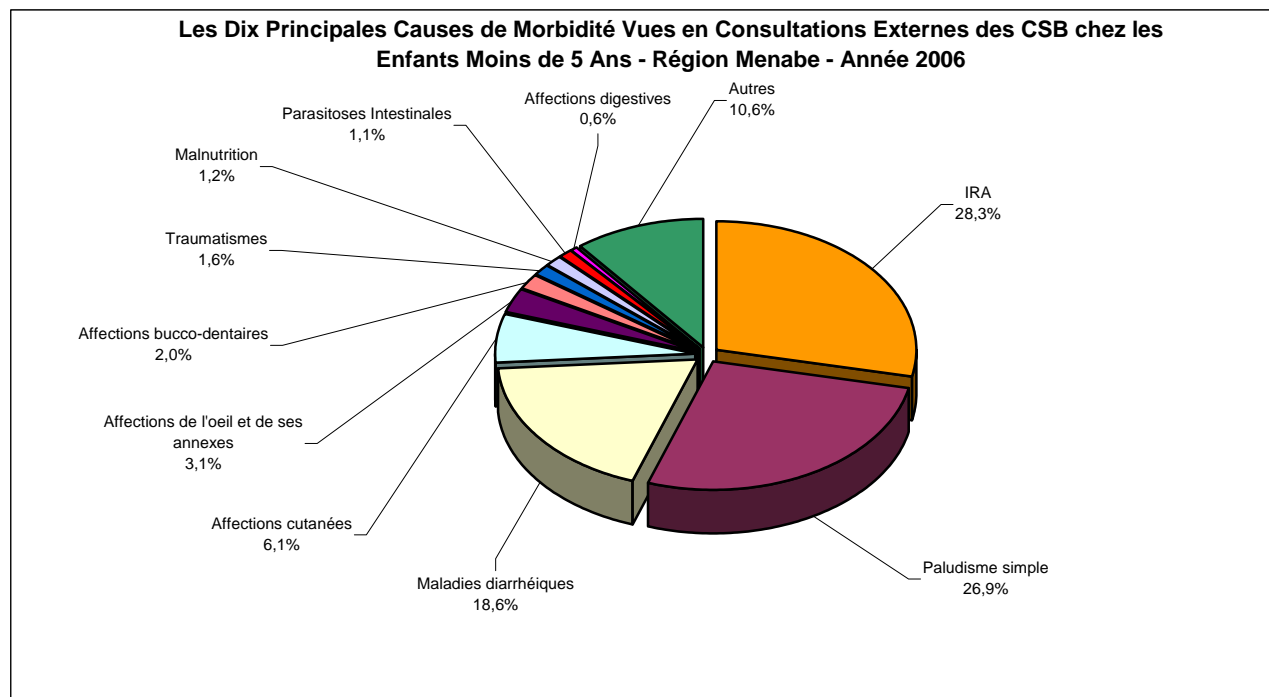

Tableau 142. LES DIX PRINCIPALES CAUSES DE MORBIDITE VUES EN CONSULTATIONS EXTERNES DES CSB CHEZ LES ENFANTS < 5 ANS - REGION ANDROY - Année 2006

N° d'ordre	Maladies	0-11 mois	1-4 ans	Total	%
1°	IRA	3 420	4 140	7 560	28,3
2°	Paludisme simple	1 825	4 739	6 564	24,6
3°	Maladies diarrhéiques	2 329	2 396	4 725	17,7
4°	Affections cutanées	993	1 166	2 159	8,1
5°	Affections de l'oeil et de ses annexes	330	491	821	3,1
6°	Parasitoses Intestinales	58	499	557	2,1
7°	Malnutrition	213	284	497	1,9
8°	Affections bucco-dentaires	111	260	371	1,4
9°	Traumatismes	59	289	348	1,3
10°	Affections digestives	79	170	249	0,9
	<i>Autres</i>	878	1 993	2 871	10,7

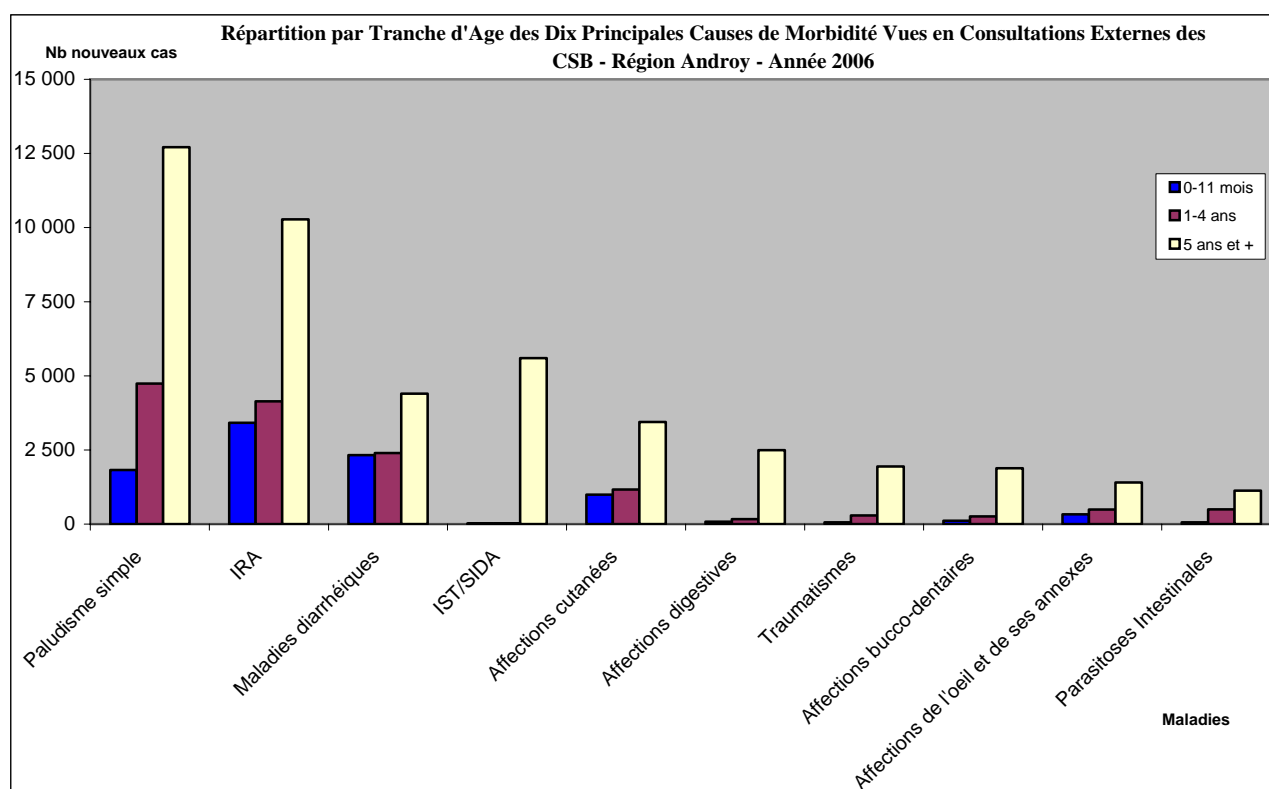
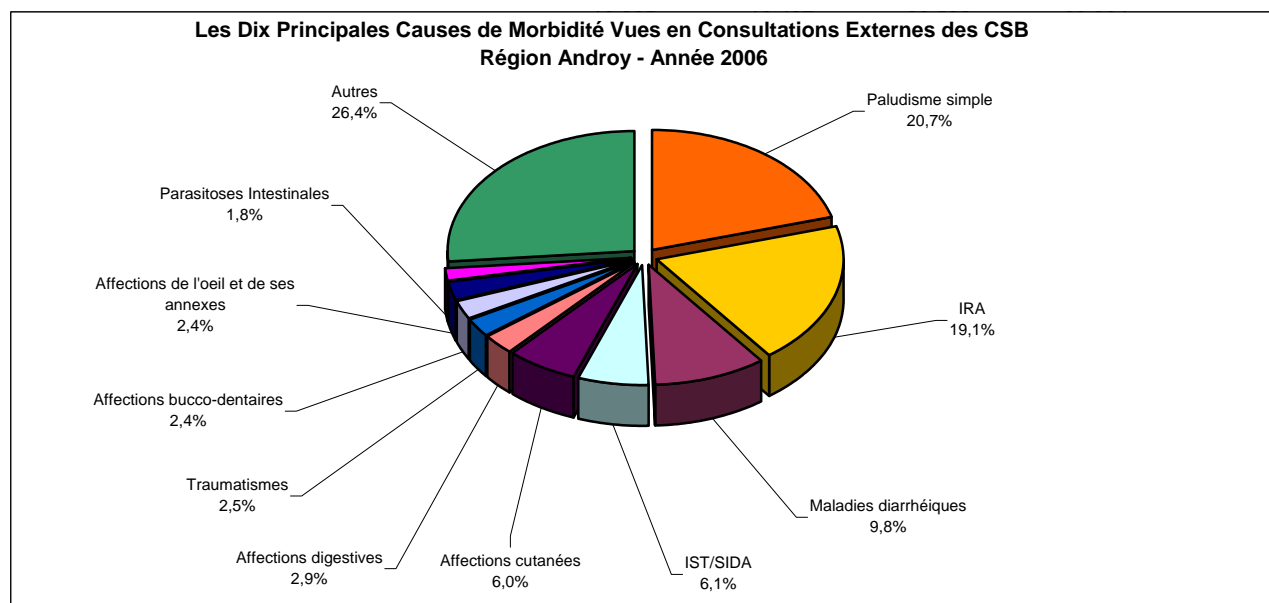

Tableau 143. LES DIX PRINCIPALES CAUSES DE MORBIDITE VUES EN CONSULTATIONS EXTERNES DES CSB - REGION ANOSY - Année 2006

N° d'ordre	Maladies	0-11 mois	1-4 ans	5 ans et +	Total	%
1°	Paludisme simple	3 029	6 778	14 197	24 004	20,2
2°	IRA	4 533	5 881	13 394	23 808	20,1
3°	Maladies diarrhéiques	2 386	3 140	6 687	12 213	10,3
4°	Affections cutanées	794	1 277	3 685	5 756	4,8
5°	IST/SIDA	23	33	5 647	5 703	4,8
6°	Parasitoses Intestinales	435	1 274	3 617	5 326	4,5
7°	Affections digestives	107	228	3 120	3 455	2,9
8°	Affections bucco-dentaires	174	292	2 099	2 565	2,2
9°	Traumatismes	29	198	2 061	2 288	1,9
10°	Affections de l'oeil et de ses annexes	304	483	1 375	2 162	1,8
	<i>Autres</i>	<i>1 353</i>	<i>3 004</i>	<i>27 067</i>	<i>31 424</i>	<i>26,5</i>

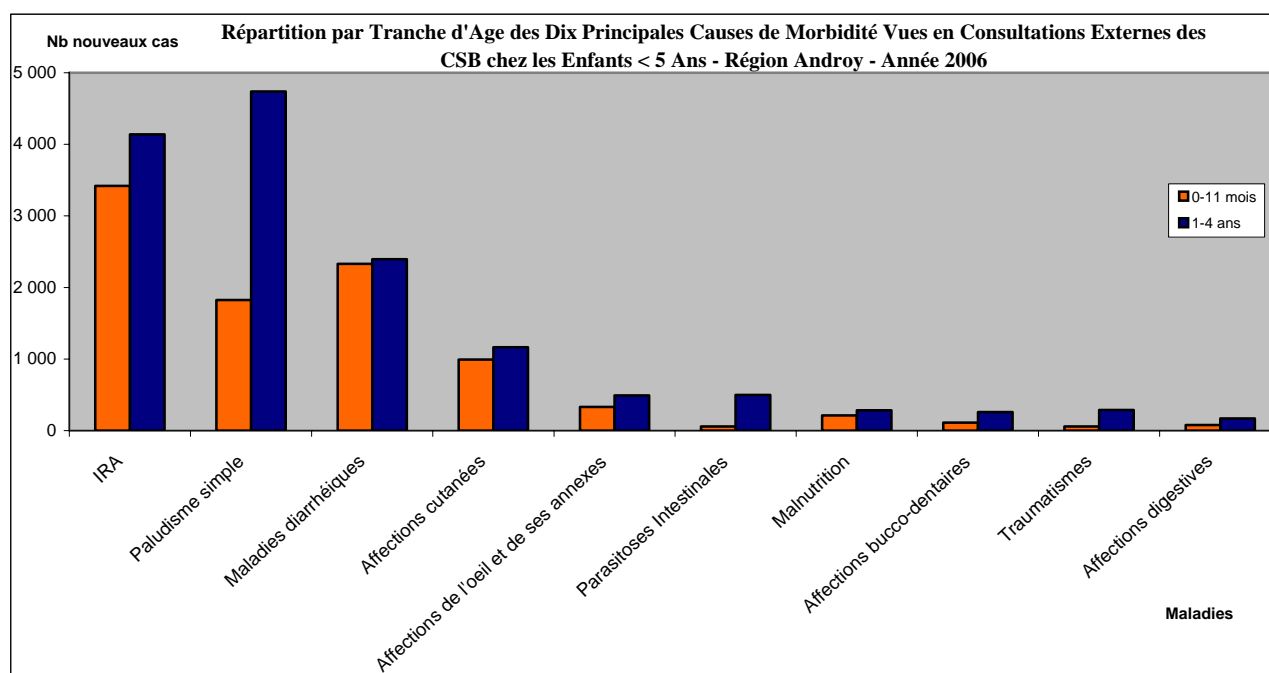
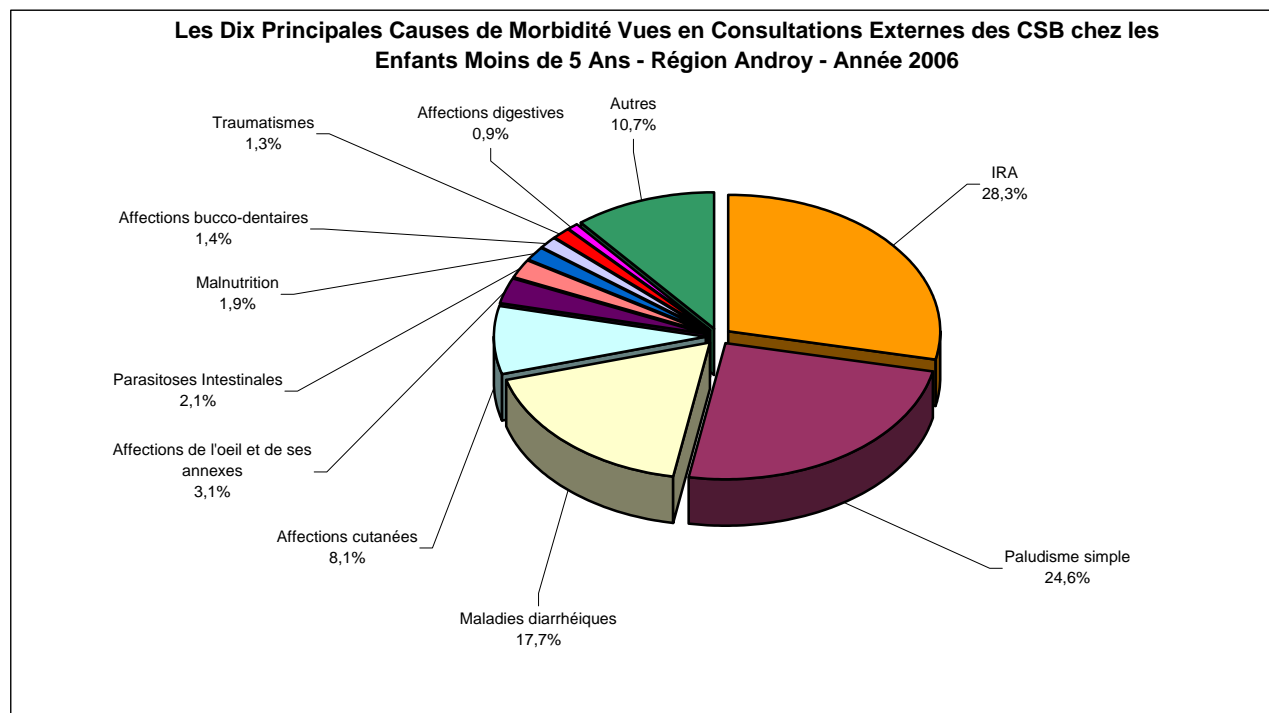

Tableau 144. LES DIX PRINCIPALES CAUSES DE MORBIDITE VUES EN CONSULTATIONS EXTERNES DES CSB CHEZ LES ENFANTS < 5 ANS - REGION ANOSY - Année 2006

N° d'ordre	Maladies	0-11 mois	1-4 ans	Total	%
1°	IRA	4 533	5 881	10 414	29,1
2°	Paludisme simple	3 029	6 778	9 807	27,4
3°	Maladies diarrhéiques	2 386	3 140	5 526	15,5
4°	Affections cutanées	794	1 277	2 071	5,8
5°	Parasitoses Intestinales	435	1 274	1 709	4,8
6°	Malnutrition	381	433	814	2,3
7°	Affections de l'oeil et de ses annexes	304	483	787	2,2
8°	Affections bucco-dentaires	174	292	466	1,3
9°	Affections digestives	107	228	335	0,9
10°	Toux suspecte de tuberculose	29	67	96	0,3
	<i>Autres</i>	995	2 735	3 730	10,4

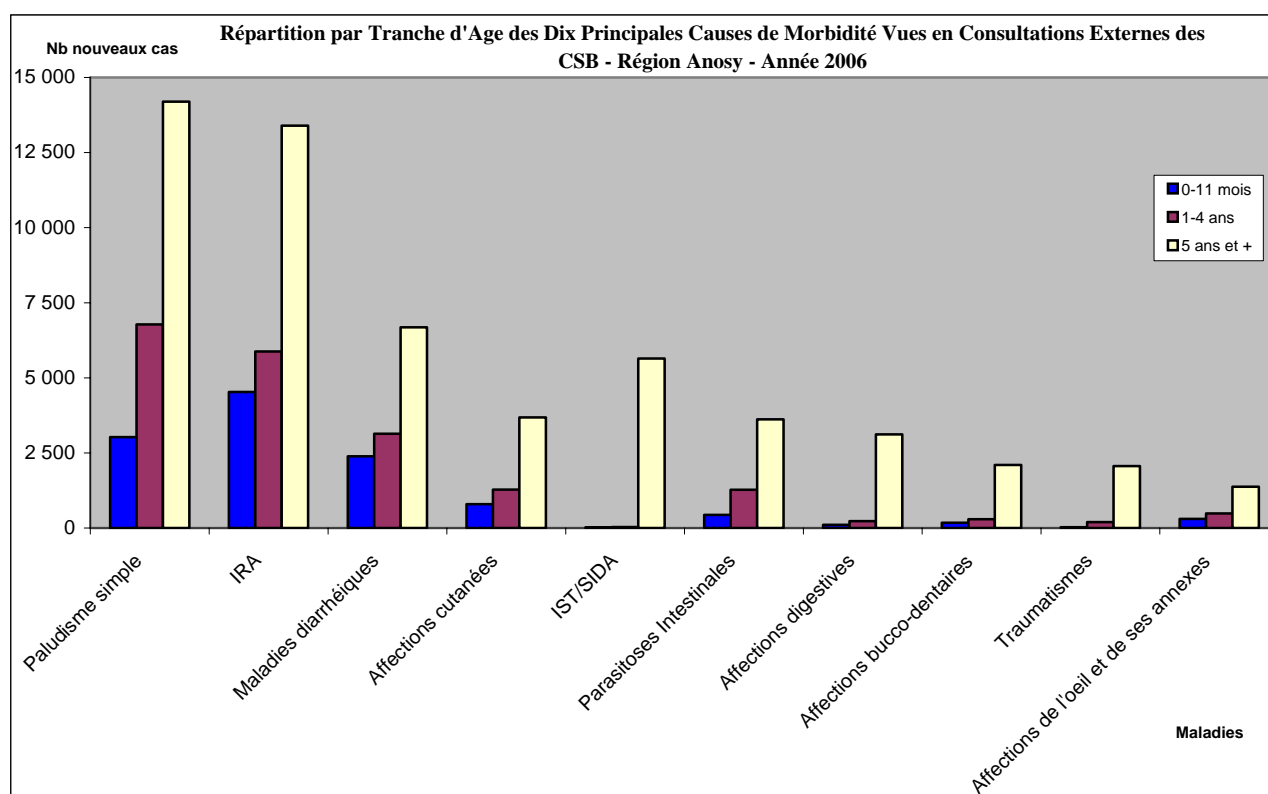
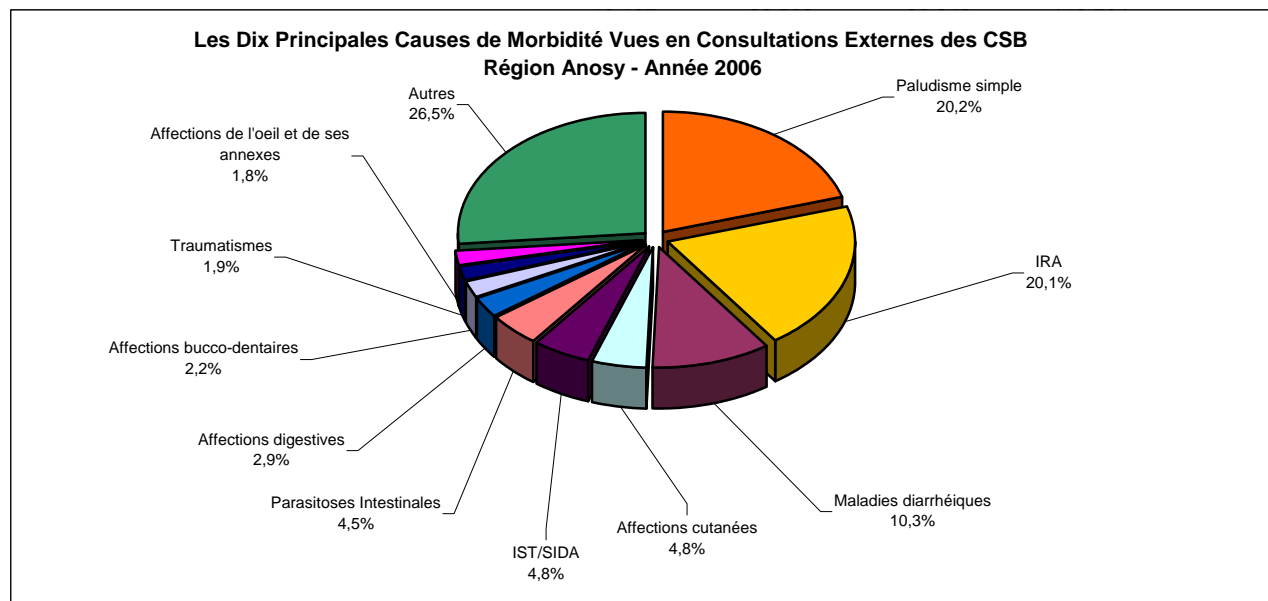
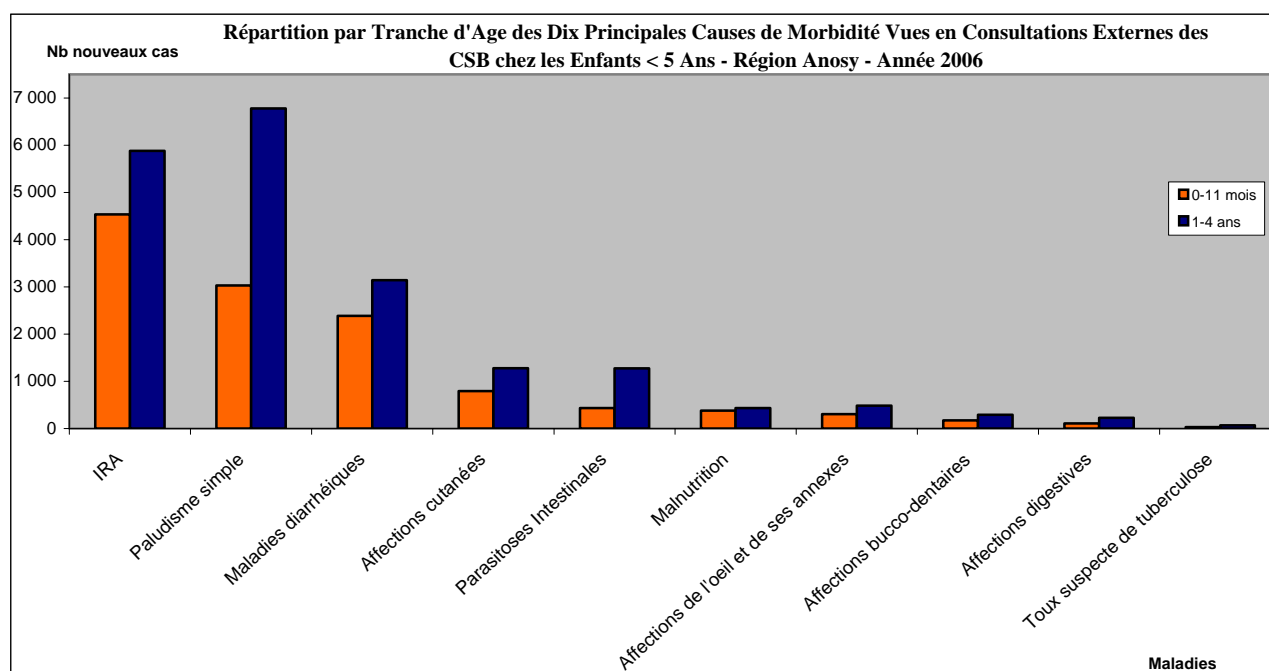
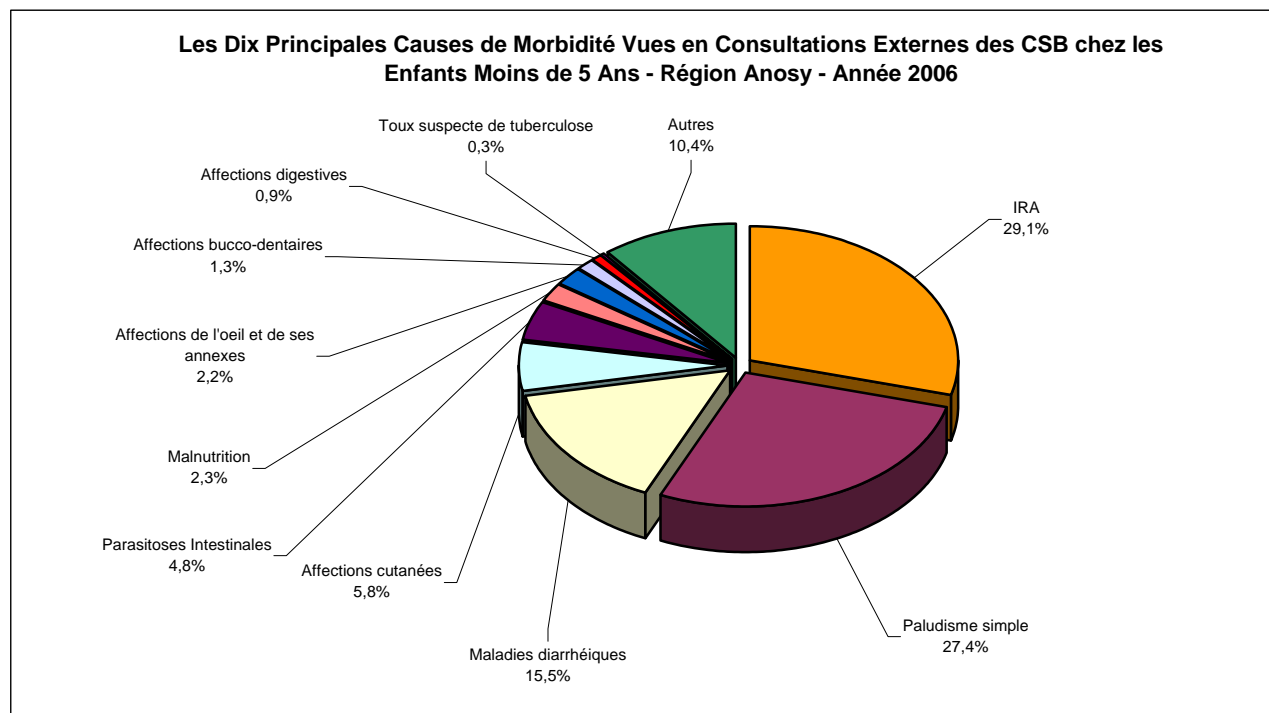

4.1.2. RÉPARTITION DES MALADIES VUES EN CONSULTATIONS EXTERNES DES CSB

Tableau 145. REPARTITION DES MALADIES ET DES REFERES EN CONSULTATIONS EXTERNES DES CSB - PAR TRANCHE D'AGE - MADAGASCAR - Année 2006

Maladies	0-11 mois	1-4 ans	5 ans et +	Total	%	Référés	%
Diarrhées(Di) sans déshydratation	110 246	134 583	167 729	412 558	5,8	3 612	2,2
Dysentéries(Dy) sans déshydratation	10 248	27 251	96 550	134 049	1,9	915	0,6
Di. et Dy. avec déshydratation	4 338	5 725	8 168	18 231	0,3	971	0,6
Toux ou Rhume	66 860	86 989	216 345	370 194	5,2	282	0,2
Pneumonie	23 530	30 927	42 215	96 672	1,3	1 418	0,9
Pneumonie grave	8 424	9 689	14 381	32 494	0,5	663	0,4
Autres IRA	209 453	322 223	865 220	1 396 896	19,5	11 285	7,0
Paludisme simple	119 790	274 524	738 435	1 132 749	15,8	7 270	4,5
Toux suspecte de tuberculose	5 667	7 917	44 081	57 665	0,8	6 946	4,3
Coqueluche	88	280	361	729	0,0	106	0,1
Suspicion rougeole (vaccinés)	47	315	454	454	0,0	184	0,1
Suspicion rougeole (non vaccinés ou inconnus)	70	213	408	408	0,0	145	0,1
Tétanos néonatal	15	2	120	137	0,0	7	0,0
Ecoulement génital	58	242	141 297	141 597	2,0	1 613	1,0
Ulcération génitale	211	313	38 798	39 322	0,5	629	0,4
Suspicion SIDA	3	9	342	354	0,0	21	0,0
Méningite	330	635	3 154	4 119	0,1	382	0,2
Parasitoses intestinales	5 192	39 638	72 624	117 454	1,6	169	0,1
Suspicion de cysticercose	10	189	1 234	1 433	0,0	178	0,1
Suspicion de rage humaine	5	32	224	261	0,0	82	0,1
Affections cardio-vasculaires	136	409	17 336	17 881	0,2	835	0,5
Affections cutanées	30 225	59 049	228 494	317 768	4,4	5 010	3,1
Affections bucco-dentaires	7 534	21 363	235 729	264 626	3,7	10 491	6,5
Affections de l'oeil et de ses annexes	21 085	25 051	111 055	157 191	2,2	6 007	3,7
Affections digestives	4 857	8 758	96 443	110 058	1,5	1 169	0,7
Affections ostéo-articulaires	70	399	44 718	45 187	0,6	321	0,2
Affections mentales et troubles psychiques	29	146	4 838	5 013	0,1	191	0,1
Affections neurologiques	176	694	14 917	15 787	0,2	357	0,2
Asthme	519	2 045	21 343	23 907	0,3	156	0,1
Hypertension artérielle	0	0	133 803	133 803	1,9	4 915	3,0
Malnutrition	9 277	17 417	33 452	60 146	0,8	4 365	2,7
Spasmophilie	19	226	13 906	14 151	0,2	43	0,0
Suspicion diabète	2	27	3 309	3 338	0,0	153	0,1
Traumatismes	2 712	16 964	160 632	180 308	2,5	7 601	4,7
Autres	86 232	221 752	1 559 941	1 867 925	26,0	82 710	51,3
Total pays	727 458	1 315 996	5 132 056	7 174 865		161 202	

**Tableau 146. REPARTITION DES MALADIES VUES EN CONSULTATIONS EXTERNES DES CSB
REGION ANALAMANGA - Année 2006**

Maladies	0-11 mois	1-4 ans	5 ans et +	Total	%	Référés	%
Diarrhées(Di) sans déshydratation	20 577	34 467	47 012	102 056	5,0	3 191	2,6
Dysentéries(Dy) sans déshydratation	1 346	4 627	12 898	18 871	0,9	657	0,5
Di. et Dy. avec déshydratation	806	1 405	3 144	5 355	0,3	462	0,4
Toux ou Rhume	4 296	7 301	20 396	31 993	1,6	44	0,0
Pneumonie	3 829	6 260	5 081	15 170	0,7	863	0,7
Pneumonie grave	50	155	590	795	0,0	33	0,0
Autres IRA	70 393	129 844	384 418	584 655	28,4	10 280	8,5
Paludisme simple	10 006	30 368	104 205	144 579	7,0	5 438	4,5
Toux suspecte de tuberculose	686	1 193	5 910	7 789	0,4	1 399	1,2
Coqueluche	2	5	43	50	0,0	91	0,1
Suspicion rougeole (vaccinés)	3	33	34	34	0,0	177	0,1
Suspicion rougeole (non vaccinés ou inconnus)	-	-	12	12	0,0	143	0,1
Tétanos néonatal	1	-	-	1	0,0	1	0,0
Ecoulement génital	7	56	17 642	17 705	0,9	1 183	1,0
Ulcération génitale	4	10	4 230	4 244	0,2	439	0,4
Suspicion SIDA	0	0	22	22	0,0	18	0,0
Méningite	50	137	579	766	0,0	256	0,2
Parasitoses intestinales	214	2 723	4 769	7 706	0,4	45	0,0
Suspicion de cysticerose	-	88	183	271	0,0	32	0,0
Suspicion de rage humaine	-	1	10	11	0,0	9	0,0
Affections cardio-vasculaires	14	17	5 743	5 774	0,3	375	0,3
Affections cutanées	4 887	11 333	49 616	65 836	3,2	4 252	3,5
Affections bucco-dentaires	1 582	6 287	96 518	104 387	5,1	8 033	6,6
Affections de l'oeil et de ses annexes	4 394	5 840	33 671	43 905	2,1	3 514	2,9
Affections digestives	187	308	6 540	7 035	0,3	77	0,1
Affections ostéo-articulaires	-	14	2 936	2 950	0,1	50	0,0
Affections mentales et troubles psychiques	-	9	574	583	0,0	30	0,0
Affections neurologiques	12	47	2 866	2 925	0,1	89	0,1
Asthme	15	112	1 147	1 274	0,1	43	0,0
Hypertension artérielle	-	-	57 759	57 759	2,8	4 092	3,4
Malnutrition	1 885	4 747	22 551	29 183	1,4	3 060	2,5
Spasmophilie	-	7	1 488	1 495	0,1	12	0,0
Suspicion diabète	-	1	1 140	1 141	0,1	45	0,0
Traumatismes	464	4 083	37 565	42 112	2,0	3 728	3,1
Autres	31 355	91 216	628 034	750 605	36,5	69 035	57,0
Total	157 065	342 694	1 559 326	2 059 049		121 196	

**Tableau 147. REPARTITION DES MALADIES VUES EN CONSULTATIONS EXTERNES DES CSB
REGION VAKINANKARATRA - Année 2006**

Maladies	0-11 mois	1-4 ans	5 ans et +	Total	%	Référés	%
Diarrhées(Di) sans déshydratation	10 343	12 138	15 675	38 156	6,8	31	0,7
Dysentéries(Dy) sans déshydratation	1 075	2 408	7 630	11 113	2,0	9	0,2
Di. et Dy. avec déshydratation	225	341	213	779	0,1	39	0,9
Toux ou Rhume	9 773	12 223	35 466	57 462	10,2	16	0,4
Pneumonie	2 516	2 704	4 056	9 276	1,6	131	3,2
Pneumonie grave	199	138	480	817	0,1	109	2,6
Autres IRA	21 706	28 524	88 143	138 373	24,6	120	2,9
Paludisme simple	2 553	6 843	29 766	39 162	6,9	38	0,9
Toux suspecte de tuberculose	74	151	2 236	2 461	0,4	634	15,3
Coqueluche	2	3	5	10	0,0	1	0,0
Suspicion rougeole (vaccinés)	1	22	33	33	0,0	1	0,0
Suspicion rougeole (non vaccinés ou inconnus)	5	29	41	41	0,0	-	0,0
Tétanos néonatal	-	-	-	0	0,0	-	0,0
Ecoulement génital	1	8	4 286	4 295	0,8	18	0,4
Ulcération génitale	10	20	694	724	0,1	-	0,0
Suspicion SIDA	-	-	10	10	0,0	-	0,0
Méningite	8	25	99	132	0,0	2	0,0
Parasitoses intestinales	424	4 040	11 023	15 487	2,7	11	0,3
Suspicion de cysticerose	-	33	254	287	0,1	20	0,5
Suspicion de rage humaine	-	-	4	4	0,0	3	0,1
Affections cardio-vasculaires	19	56	1 820	1 895	0,3	45	1,1
Affections cutanées	1 165	2 819	17 845	21 829	3,9	56	1,4
Affections bucco-dentaires	567	1 744	32 923	35 234	6,3	255	6,2
Affections de l'oeil et de ses annexes	1 677	1 791	9 965	13 433	2,4	331	8,0
Affections digestives	482	843	11 406	12 731	2,3	109	2,6
Affections ostéo-articulaires	11	23	2 789	2 823	0,5	69	1,7
Affections mentales et troubles psychiques	7	66	1 728	1 801	0,3	56	1,4
Affections neurologiques	29	132	1 842	2 003	0,4	22	0,5
Asthme	22	54	2 861	2 937	0,5	16	0,4
Hypertension artérielle	-	-	13 588	13 588	2,4	80	1,9
Malnutrition	667	1 319	2 976	4 962	0,9	198	4,8
Spasmophilie	2	6	2 547	2 555	0,5	6	0,1
Suspicion diabète	-	1	495	496	0,1	13	0,3
Traumatismes	161	911	11 524	12 596	2,2	468	11,3
Autres	7 311	17 313	91 470	116 094	20,6	1 230	29,7
Total	61 035	96 728	405 893	563 599		4 137	

**Tableau 148. REPARTITION DES MALADIES VUES EN CONSULTATIONS EXTERNES DES CSB
REGION ITASY - Année 2006**

Maladies	0-11 mois	1-4 ans	5 ans et +	Total	%	Référés	%
Diarrhées(Di) sans déshydratation	5 482	6 734	7 181	19 397	6,9	3	0,2
Dysentéries(Dy) sans déshydratation	628	1 459	4 701	6 788	2,4	9	0,5
Di. et Dy. avec déshydratation	256	350	289	895	0,3	8	0,4
Toux ou Rhume	8 864	12 020	25 450	46 334	16,4	8	0,4
Pneumonie	1 553	1 812	2 235	5 600	2,0	18	1,0
Pneumonie grave	258	240	269	767	0,3	50	2,7
Autres IRA	9 576	15 001	46 251	70 828	25,1	84	4,5
Paludisme simple	1 391	3 660	14 553	19 604	6,9	22	1,2
Toux suspecte de tuberculose	3	13	1 028	1 044	0,4	308	16,4
Coqueluche	-	-	-	-	0,0	-	0,0
Suspicion rougeole (vaccinés)	-	10	12	12	0,0	-	0,0
Suspicion rougeole (non vaccinés ou inconnus)	-	2	-	-	0,0	-	0,0
Tétanos néonatal	-	-	1	1	0,0	-	0,0
Ecoulement génital	-	4	1 482	1 486	0,5	25	1,3
Ulcération génitale	-	-	225	225	0,1	5	0,3
Suspicion SIDA	-	-	-	-	0,0	-	0,0
Méningite	5	7	11	23	0,0	6	0,3
Parasitoses intestinales	244	3 075	7 869	11 188	4,0	3	0,2
Suspicion de cysticerose	-	3	35	38	0,0	10	0,5
Suspicion de rage humaine	-	1	10	11	0,0	-	0,0
Affections cardio-vasculaires	3	16	851	870	0,3	37	2,0
Affections cutanées	581	1 525	5 641	7 747	2,7	14	0,7
Affections bucco-dentaires	271	641	7 042	7 954	2,8	119	6,3
Affections de l'oeil et de ses annexes	838	928	4 450	6 216	2,2	147	7,8
Affections digestives	640	1 288	8 885	10 813	3,8	61	3,2
Affections ostéo-articulaires	8	23	1 804	1 835	0,7	11	0,6
Affections mentales et troubles psychiques	-	8	236	244	0,1	8	0,4
Affections neurologiques	59	174	2 467	2 700	1,0	36	1,9
Asthme	13	67	1 731	1 811	0,6	5	0,3
Hypertension artérielle	-	-	4 208	4 208	1,5	27	1,4
Malnutrition	217	545	118	880	0,3	145	7,7
Spasmophilie	1	9	971	981	0,3	2	0,1
Suspicion diabète	-	-	27	27	0,0	3	0,2
Traumatismes	146	619	6 783	7 548	2,7	328	17,5
Autres	2 196	5 399	36 465	44 060	15,6	375	20,0
Total	33 233	55 633	193 281	282 135		1 877	

**Tableau 149. REPARTITION DES MALADIES VUES EN CONSULTATIONS EXTERNES DES CSB
REGION BONGOLAVA - Année 2006**

Maladies	0-11 mois	1-4 ans	5 ans et +	Total	%	Référés	%
Diarrhées(Di) sans déshydratation	3 668	4 293	3 725	11 686	7,3	11	1,3
Dysentéries(Dy) sans déshydratation	332	994	4 349	5 675	3,5	4	0,5
Di. et Dy. avec déshydratation	216	236	168	620	0,4	33	3,8
Toux ou Rhume	592	919	1 372	2 883	1,8		0,0
Pneumonie	-	-	-	-	0,0	27	3,1
Pneumonie grave	-	-	-	-	0,0	-	0,0
Autres IRA	9 613	13 828	26 825	50 266	31,3	40	4,6
Paludisme simple	3 025	8 068	21 952	33 045	20,6	79	9,0
Toux suspecte de tuberculose	73	207	1 264	1 544	1,0	127	14,5
Coqueluche	-	-	-	-	0,0	-	0,0
Suspicion rougeole (vaccinés)	-	2	5	5	0,0	-	0,0
Suspicion rougeole (non vaccinés ou inconnus)	-	1	-	-	0,0	-	0,0
Tétanos néonatal	-	-	-	-	0,0	-	0,0
Ecoulement génital	-	1	1 297	1 298	0,8	1	0,1
Ulcération génitale	-	4	425	429	0,3	-	0,0
Suspicion SIDA	-	-	-	-	0,0	-	0,0
Méningite	22	55	109	186	0,1	20	2,3
Parasitoses intestinales	-	-	-	-	0,0	-	0,0
Suspicion de cysticerose	-	-	-	-	0,0	-	0,0
Suspicion de rage humaine	-	-	-	-	0,0	-	0,0
Affections cardio-vasculaires	-	-	-	-	0,0	-	0,0
Affections cutanées	286	810	2 720	3 816	2,4	1	0,1
Affections bucco-dentaires	157	690	3 806	4 653	2,9	13	1,5
Affections de l'oeil et de ses annexes	355	572	1 775	2 702	1,7	108	12,3
Affections digestives	-	-	-	-	0,0	-	0,0
Affections ostéo-articulaires	-	-	-	-	0,0	-	0,0
Affections mentales et troubles psychiques	-	-	-	-	0,0	-	0,0
Affections neurologiques	-	-	-	-	0,0	-	0,0
Asthme	-	-	-	-	0,0	-	0,0
Hypertension artérielle	-	-	1 637	1 637	1,0	7	0,8
Malnutrition	82	303	33	418	0,3	49	5,6
Spasmophilie	-	-	-	-	0,0	-	0,0
Suspicion diabète	-	-	-	-	0,0	-	0,0
Traumatismes	96	472	3 025	3 593	2,2	83	9,5
Autres	2 834	6 295	27 056	36 185	22,5	275	31,3
Total	21 351	37 750	101 543	160 641		878	

**Tableau 150. REPARTITION DES MALADIES VUES EN CONSULTATIONS EXTERNES DES CSB
REGION DIANA - Année 2006**

Maladies	0-11 mois	1-4 ans	5 ans et +	Total	%	Référés	%
Diarrhées(Di) sans déshydratation	3 794	4 879	10 739	19 412	5,9	54	1,4
Dysentéries(Dy) sans déshydratation	542	1 093	2 734	4 369	1,3	12	0,3
Di. et Dy. avec déshydratation	96	145	138	379	0,1	18	0,5
Toux ou Rhume	2 517	4 590	12 126	19 233	5,8	9	0,2
Pneumonie	565	1 158	1 690	3 413	1,0	28	0,7
Pneumonie grave	19	27	323	369	0,1	20	0,5
Autres IRA	3 882	6 872	19 968	30 722	9,3	41	1,1
Paludisme simple	6 906	16 792	59 340	83 038	25,1	234	6,0
Toux suspecte de tuberculose	27	54	461	542	0,2	87	2,2
Coqueluche	-	-	-	-	0,0	-	0,0
Suspicion rougeole (vaccinés)	3	16	40	40	0,0	-	0,0
Suspicion rougeole (non vaccinés ou inconnus)	2	6	27	27	0,0	-	0,0
Tétanos néonatal	-	-	19	19	0,0	-	0,0
Ecoulement génital	2	8	13 920	13 930	4,2	87	2,2
Ulcération génitale	2	3	2 730	2 735	0,8	36	0,9
Suspicion SIDA	-	-	81	81	0,0	1	0,0
Méningite	3	3	10	16	0,0	4	0,1
Parasitoses intestinales	38	877	1 583	2 498	0,8	1	0,0
Suspicion de cysticerose	1	-	10	11	0,0	3	0,1
Suspicion de rage humaine	-	1	10	11	0,0	1	0,0
Affections cardio-vasculaires	3	103	936	1 042	0,3	68	1,7
Affections cutanées	1 414	3 317	15 757	20 488	6,2	85	2,2
Affections bucco-dentaires	176	626	11 568	12 370	3,7	596	15,3
Affections de l'oeil et de ses annexes	890	911	5 433	7 234	2,2	378	9,7
Affections digestives	258	378	6 417	7 053	2,1	106	2,7
Affections ostéo-articulaires	-	8	3 519	3 527	1,1	7	0,2
Affections mentales et troubles psychiques	-	2	195	197	0,1	6	0,2
Affections neurologiques	9	23	1 263	1 295	0,4	50	1,3
Asthme	24	143	957	1 124	0,3	6	0,2
Hypertension artérielle	-	-	5 395	5 395	1,6	149	3,8
Malnutrition	116	217	214	547	0,2	41	1,1
Spasmophilie	2	133	691	826	0,2	4	0,1
Suspicion diabète	-	2	107	109	0,0	10	0,3
Traumatismes	144	1 088	10 491	11 723	3,5	303	7,8
Autres	2 865	6 163	68 596	77 624	23,4	1 452	37,3
Total	24 300	49 638	257 488	331 399		3 897	

Tableau 151. REPARTITION DES MALADIES VUES EN CONSULTATIONS EXTERNES DES CSB

REGION SAVA - Année 2006

Maladies	0-11 mois	1-4 ans	5 ans et +	Total	%	Référés	%
Diarrhées(Di) sans déshydratation	3 983	4 492	6 066	14 541	7,7	14	1,1
Dysentéries(Dy) sans déshydratation	176	486	1 936	2 598	1,4	5	0,4
Di. et Dy. avec déshydratation	233	250	151	634	0,3	24	1,9
Toux ou Rhume	1 941	2 152	4 647	8 740	4,6	5	0,4
Pneumonie	454	585	993	2 032	1,1	19	1,5
Pneumonie grave	12	16	51	79	0,0	8	0,6
Autres IRA	3 178	4 245	8 414	15 837	8,4	28	2,2
Paludisme simple	4 547	11 581	24 257	40 385	21,5	55	4,4
Toux suspecte de tuberculose	191	185	819	1 195	0,6	160	12,8
Coqueluche	1	17	15	33	0,0	-	0,0
Suspicion rougeole (vaccinés)	6	14	28	28	0,0	-	0,0
Suspicion rougeole (non vaccinés ou inconnus)	8	11	28	28	0,0	-	0,0
Tétanos néonatal	2	1	12	15	0,0	1	0,1
Ecoulement génital	3	8	10 053	10 064	5,3	25	2,0
Ulcération génitale	1	8	1 882	1 891	1,0	11	0,9
Suspicion SIDA	-	-	7	7	0,0	-	0,0
Méningite	13	15	44	72	0,0	7	0,6
Parasitoses intestinales	97	1 284	1 557	2 938	1,6	-	0,0
Suspicion de cysticerose	1	6	38	45	0,0	-	0,0
Suspicion de rage humaine	1	5	15	21	0,0	-	0,0
Affections cardio-vasculaires	3	3	409	415	0,2	15	1,2
Affections cutanées	1 162	1 816	7 213	10 191	5,4	13	1,0
Affections bucco-dentaires	281	624	4 501	5 406	2,9	29	2,3
Affections de l'oeil et de ses annexes	794	614	3 121	4 529	2,4	61	4,9
Affections digestives	329	506	4 671	5 506	2,9	39	3,1
Affections ostéo-articulaires	5	17	1 215	1 237	0,7	4	0,3
Affections mentales et troubles psychiques	-	-	50	50	0,0	1	0,1
Affections neurologiques	5	10	357	372	0,2	5	0,4
Asthme	28	112	661	801	0,4	2	0,2
Hypertension artérielle	-	-	3 424	3 424	1,8	24	1,9
Malnutrition	334	597	732	1 663	0,9	11	0,9
Spasmophilie	3	5	1 040	1 048	0,6	1	0,1
Suspicion diabète	-	5	104	109	0,1	2	0,2
Traumatismes	119	748	6 687	7 554	4,0	125	10,0
Autres	1 803	3 866	38 965	44 634	23,7	560	44,7
Total	19 714	34 284	134 163	188 122		1 254	

**Tableau 152. REPARTITION DES MALADIES VUES EN CONSULTATIONS EXTERNES DES CSB
REGION HAUTE MATSIATRA - Année 2006**

Maladies	0-11 mois	1-4 ans	5 ans et +	Total	%	Référés	%
Diarrhées(Di) sans déshydratation	7 470	8 909	10 163	26 542	6,8	14	0,6
Dysentéries(Dy) sans déshydratation	567	1 863	10 729	13 159	3,4	69	3,2
Di. et Dy. avec déshydratation	254	255	217	726	0,2	17	0,8
Toux ou Rhume	-	-	-	-	0,0	-	0,0
Pneumonie	-	-	-	-	0,0	-	0,0
Pneumonie grave	2 846	3 532	4 133	10 511	2,7	20	0,9
Autres IRA	19 760	27 857	62 107	109 724	28,1	33	1,5
Paludisme simple	2 309	6 154	22 731	31 194	8,0	51	2,4
Toux suspecte de tuberculose	31	88	1 342	1 461	0,4	388	17,9
Coqueluche	-	1	4	5	0,0	3	0,1
Suspicion rougeole (vaccinés)	-	12	20	20	0,0	-	0,0
Suspicion rougeole (non vaccinés ou inconnus)	1	-	-	-	0,0	-	0,0
Tétanos néonatal	-	-	-	-	0,0	-	0,0
Ecoulement génital	11	19	5 993	6 023	1,5	8	0,4
Ulcération génitale	8	8	1 444	1 460	0,4	2	0,1
Suspicion SIDA	-	-	-	-	0,0	-	0,0
Méningite	32	67	811	910	0,2	1	0,0
Parasitoses intestinales	-	-	-	-	0,0	-	0,0
Suspicion de cysticerose	-	-	-	-	0,0	-	0,0
Suspicion de rage humaine	-	-	-	-	0,0	-	0,0
Affections cardio-vasculaires	-	-	-	-	0,0	-	0,0
Affections cutanées	1 575	3 104	9 930	14 609	3,7	26	1,2
Affections bucco-dentaires	423	973	8 854	10 250	2,6	47	2,2
Affections de l'oeil et de ses annexes	1 547	1 444	4 182	7 173	1,8	51	2,4
Affections digestives	-	-	-	-	0,0	-	0,0
Affections ostéo-articulaires	-	-	-	-	0,0	-	0,0
Affections mentales et troubles psychiques	-	-	-	-	0,0	-	0,0
Affections neurologiques	-	-	-	-	0,0	-	0,0
Asthme	-	-	-	-	0,0	-	0,0
Hypertension artérielle	-	-	5 672	5 672	1,5	21	1,0
Malnutrition	424	897	412	1 733	0,4	31	1,4
Spasmophilie	-	-	-	-	0,0	-	0,0
Suspicion diabète	-	-	-	-	0,0	-	0,0
Traumatismes	148	1 010	8 944	10 102	2,6	319	14,7
Autres	6 346	16 288	116 993	139 627	35,7	1 066	49,2
Total	43 752	72 481	274 681	390 901		2 167	

Tableau 153. REPARTITION DES MALADIES VUES EN CONSULTATIONS EXTERNES DES CSB

REGION AMORON'I MANIA - Année 2006

Maladies	0-11 mois	1-4 ans	5 ans et +	Total	%	Référés	%
Diarrhées(Di) sans déshydratation	5 188	5 915	5 584	16 687	7,2	8	0,4
Dysentéries(Dy) sans déshydratation	329	993	4 966	6 288	2,7	19	0,9
Di. et Dy. avec déshydratation	122	160	137	419	0,2	40	2,0
Toux ou Rhume	6 330	8 492	17 280	32 102	13,8	6	0,3
Pneumonie	1 695	2 708	1 746	6 149	2,6	53	2,6
Pneumonie grave	65	73	74	212	0,1	40	2,0
Autres IRA	4 986	7 358	21 679	34 023	14,6	51	2,5
Paludisme simple	1 643	4 453	15 788	21 884	9,4	101	5,0
Toux suspecte de tuberculose	12	38	1 027	1 077	0,5	267	13,1
Coqueluche	-	-	2	2	0,0	-	0,0
Suspicion rougeole (vaccinés)	2	5	9	9	0,0	1	0,0
Suspicion rougeole (non vaccinés ou inconnus)	2	3	-	-	0,0	-	0,0
Tétanos néonatal	1	-	4	5	0,0	-	0,0
Ecoulement génital	-	1	2 316	2 317	1,0	2	0,1
Ulcération génitale	3	2	500	505	0,2	2	0,1
Suspicion SIDA	-	-	10	10	0,0	-	0,0
Méningite	5	4	67	76	0,0	3	0,1
Parasitoses intestinales	527	2 693	5 682	8 902	3,8	18	0,9
Suspicion de cysticerose	3	22	100	125	0,1	8	0,4
Suspicion de rage humaine	-	-	5	5	0,0	1	0,0
Affections cardio-vasculaires	4	12	1 068	1 084	0,5	22	1,1
Affections cutanées	512	1 429	5 653	7 594	3,3	33	1,6
Affections bucco-dentaires	173	550	5 505	6 228	2,7	44	2,2
Affections de l'oeil et de ses annexes	796	890	3 420	5 106	2,2	57	2,8
Affections digestives	299	728	6 381	7 408	3,2	38	1,9
Affections ostéo-articulaires	3	16	2 005	2 024	0,9	11	0,5
Affections mentales et troubles psychiques	-	12	361	373	0,2	1	0,0
Affections neurologiques	4	28	369	401	0,2	8	0,4
Asthme	4	50	1 424	1 478	0,6	2	0,1
Hypertension artérielle	-	-	4 035	4 035	1,7	14	0,7
Malnutrition	194	444	257	895	0,4	123	6,0
Spasmophilie	-	1	708	709	0,3	1	0,0
Suspicion diabète	-	-	50	50	0,0	4	0,2
Traumatismes	90	702	6 052	6 844	2,9	266	13,1
Autres	2 007	5 588	50 556	58 151	24,9	793	38,9
Total	24 999	43 370	164 820	233 177		2 037	

**Tableau 154. REPARTITION DES MALADIES VUES EN CONSULTATIONS EXTERNES DES CSB
REGION VATOVAVY FITOVINANY - Année 2006**

Maladies	0-11 mois	1-4 ans	5 ans et +	Total	%	Référés	%
Diarrhées(Di) sans déshydratation	4 394	4 716	5 054	14 164	5,9	14	1,1
Dysentéries(Dy) sans déshydratation	267	866	5 062	6 195	2,6	5	0,4
Di. et Dy. avec déshydratation	185	293	894	1 372	0,6	31	2,5
Toux ou Rhume	1 201	1 524	4 159	6 884	2,9	5	0,4
Pneumonie	1 485	1 399	1 232	4 116	1,7	55	4,4
Pneumonie grave	29	23	16	68	0,0	24	1,9
Autres IRA	9 162	10 565	24 382	44 109	18,3	25	2,0
Paludisme simple	9 697	16 904	29 824	56 425	23,4	45	3,6
Toux suspecte de tuberculose	68	133	1 597	1 798	0,7	496	40,0
Coqueluche	4	7	12	23	0,0	4	0,3
Suspicion rougeole (vaccinés)	-	-	3	3	0,0	-	0,0
Suspicion rougeole (non vaccinés ou inconnus)	1	-	9	9	0,0	-	0,0
Tétanos néonatal	-	-	4	4	0,0	-	0,0
Ecoulement génital	2	6	3 503	3 511	1,5	12	1,0
Ulcération génitale	18	32	1 599	1 649	0,7	1	0,1
Suspicion SIDA	-	-	4	4	0,0	-	0,0
Méningite	23	55	121	199	0,1	1	0,1
Parasitoses intestinales	201	720	1 967	2 888	1,2	3	0,2
Suspicion de cysticerose	-	-	6	6	0,0	1	0,1
Suspicion de rage humaine	-	-	5	5	0,0	3	0,2
Affections cardio-vasculaires	2	7	255	264	0,1	12	1,0
Affections cutanées	1 723	2 623	8 943	13 289	5,5	11	0,9
Affections bucco-dentaires	249	636	5 081	5 966	2,5	59	4,8
Affections de l'oeil et de ses annexes	585	745	3 236	4 566	1,9	22	1,8
Affections digestives	83	184	2 153	2 420	1,0	12	1,0
Affections ostéo-articulaires	1	20	1 821	1 842	0,8	3	0,2
Affections mentales et troubles psychiques	-	1	102	103	0,0	-	0,0
Affections neurologiques	3	14	254	271	0,1	-	0,0
Asthme	26	119	542	687	0,3	1	0,1
Hypertension artérielle	-	-	2 351	2 351	1,0	34	2,7
Malnutrition	418	893	706	2 017	0,8	42	3,4
Spasmophilie	-	3	241	244	0,1	-	0,0
Suspicion diabète	-	-	8	8	0,0	-	0,0
Traumatismes	102	429	5 301	5 832	2,4	87	7,0
Autres	2 506	6 201	48 710	57 417	23,9	233	18,8
Total	32 435	49 118	159 157	240 709		1 241	

Tableau 155. REPARTITION DES MALADIES VUES EN CONSULTATIONS EXTERNES DES CSB

REGION ATSIMO ATSINANANA - Année 2006

Maladies	0-11 mois	1-4 ans	5 ans et +	Total	%	Référés	%
Diarrhées(Di) sans déshydratation	4 606	4 966	4 214	13 786	6,4	9	3,3
Dysentéries(Dy) sans déshydratation	173	538	2 687	3 398	1,6	8	3,0
Di. et Dy. avec déshydratation	207	256	188	651	0,3	3	1,1
Toux ou Rhume	-	-	-	-	0,0	-	0,0
Pneumonie	-	-	-	-	0,0	-	0,0
Pneumonie grave	1 670	2 015	2 307	5 992	2,8	6	2,2
Autres IRA	11 649	13 686	23 877	49 212	22,9	19	7,0
Paludisme simple	9 840	15 125	26 398	51 363	23,9	-	0,0
Toux suspecte de tuberculose	36	84	848	968	0,4	99	36,7
Coqueluche	26	83	43	152	0,1	-	0,0
Suspicion rougeole (vaccinés)	3	2	6	6	0,0	-	0,0
Suspicion rougeole (non vaccinés ou inconnus)	1	0	28	28	0,0	-	0,0
Tétanos néonatal	-	-	-	-	0,0	-	0,0
Ecoulement génital	3	8	3 325	3 336	1,5	10	3,7
Ulcération génitale	16	18	960	994	0,5	7	2,6
Suspicion SIDA	-	-	-	-	0,0	-	0,0
Méningite	6	6	20	32	0,0	-	0,0
Parasitoses intestinales	-	-	-	-	0,0	-	0,0
Suspicion de cysticerose	-	-	-	-	0,0	-	0,0
Suspicion de rage humaine	-	-	-	-	0,0	-	0,0
Affections cardio-vasculaires	-	-	-	-	0,0	-	0,0
Affections cutanées	1 968	2 774	7 462	12 204	5,7	15	5,6
Affections bucco-dentaires	217	515	2 547	3 279	1,5	8	3,0
Affections de l'oeil et de ses annexes	360	561	1 928	2 849	1,3	9	3,3
Affections digestives	-	-	-	-	0,0	-	0,0
Affections ostéo-articulaires	-	-	-	-	0,0	-	0,0
Affections mentales et troubles psychiques	-	-	-	-	0,0	-	0,0
Affections neurologiques	-	-	-	-	0,0	-	0,0
Asthme	-	-	-	-	0,0	-	0,0
Hypertension artérielle	-	-	887	887	0,4	15	5,6
Malnutrition	1 062	1 171	462	2 695	1,3	14	5,2
Spasmophilie	-	-	-	-	0,0	-	0,0
Suspicion diabète	-	-	-	-	0,0	-	0,0
Traumatismes	25	273	2 614	2 912	1,4	48	17,8
Autres	3 830	7 461	49 217	60 508	28,1	-	0,0
Total	35 698	49 542	130 018	215 252		270	

Tableau 156. REPARTITION DES MALADIES VUES EN CONSULTATIONS EXTERNES DES CSB

REGION IHOROMBE - Année 2006

Maladies	0-11 mois	1-4 ans	5 ans et +	Total	%	Référés	%
Diarrhées(Di) sans déshydratation	1 895	2 072	2 329	6 296	6,5	29	2,6
Dysentéries(Dy) sans déshydratation	109	608	3 157	3 874	4,0	5	0,5
Di. et Dy. avec déshydratation	99	116	88	303	0,3	35	3,2
Toux ou Rhume	-	-	-	-	0,0	-	0,0
Pneumonie	-	-	-	-	0,0	-	0,0
Pneumonie grave	704	672	943	2 319	2,4	30	2,7
Autres IRA	3 646	4 556	9 548	17 750	18,4	18	1,6
Paludisme simple	2 475	5 749	13 629	21 853	22,6	16	1,4
Toux suspecte de tuberculose	8	16	641	665	0,7	96	8,7
Coqueluche	-	-	-	-	0,0	1	0,1
Suspicion rougeole (vaccinés)	2	3	4	4	0,0	-	0,0
Suspicion rougeole (non vaccinés ou inconnus)	-	-	-	-	0,0	-	0,0
Tétanos néonatal	-	-	-	-	0,0	-	0,0
Ecoulement génital	2	7	3 543	3 552	3,7	5	0,5
Ulcération génitale	9	13	1 612	1 634	1,7	1	0,1
Suspicion SIDA	-	-	-	-	0,0	-	0,0
Méningite	-	2	1	3	0,0	-	0,0
Parasitoses intestinales	-	-	-	-	0,0	-	0,0
Suspicion de cysticerose	-	-	-	-	0,0	-	0,0
Suspicion de rage humaine	-	-	-	-	0,0	-	0,0
Affections cardio-vasculaires	-	-	-	-	0,0	-	0,0
Affections cutanées	498	767	2 475	3 740	3,9	12	1,1
Affections bucco-dentaires	93	262	1 816	2 171	2,2	31	2,8
Affections de l'oeil et de ses annexes	498	573	1 168	2 239	2,3	26	2,3
Affections digestives	-	-	-	-	0,0	-	0,0
Affections ostéo-articulaires	-	-	-	-	0,0	-	0,0
Affections mentales et troubles psychiques	-	-	-	-	0,0	-	0,0
Affections neurologiques	-	-	-	-	0,0	-	0,0
Asthme	-	-	-	-	0,0	-	0,0
Hypertension artérielle	-	-	884	884	0,9	31	2,8
Malnutrition	156	197	88	441	0,5	16	1,4
Spasmophilie	-	-	-	-	0,0	-	0,0
Suspicion diabète	-	-	-	-	0,0	-	0,0
Traumatismes	36	190	2 143	2 369	2,5	112	10,1
Autres	1 100	3 245	22 068	26 413	27,4	643	58,1
Total	11 330	19 048	66 137	96 510		1 107	

Tableau 157. REPARTITION DES MALADIES VUES EN CONSULTATIONS EXTERNES DES CSB

REGION BOENY - Année 2006

Maladies	0-11 mois	1-4 ans	5 ans et +	Total	%	Référés	%
Diarrhées(Di) sans déshydratation	5 430	6 093	9 144	20 667	4,9	49	0,9
Dysentéries(Dy) sans déshydratation	643	1 515	4 537	6 695	1,6	10	0,2
Di. et Dy. avec déshydratation	101	142	200	443	0,1	38	0,7
Toux ou Rhume	4 489	5 714	18 602	28 805	6,9	45	0,8
Pneumonie	1 401	1 499	2 638	5 538	1,3	59	1,1
Pneumonie grave	72	88	409	569	0,1	40	0,7
Autres IRA	5 781	10 792	30 655	47 228	11,3	181	3,4
Paludisme simple	8 253	18 250	56 829	83 332	20,0	172	3,2
Toux suspecte de tuberculose	178	638	5 248	6 064	1,5	571	10,7
Coqueluche	3	7	40	50	0,0	-	0,0
Suspicion rougeole (vaccinés)	11	95	164	164	0,0	2	0,0
Suspicion rougeole (non vaccinés ou inconnus)	39	123	195	195	0,0	2	0,0
Tétanos néonatal	1	-	29	30	0,0	-	0,0
Ecoulement génital	4	49	10 869	10 922	2,6	24	0,4
Ulcération génitale	4	22	2 283	2 309	0,6	23	0,4
Suspicion SIDA	-	-	1	1	0,0	-	0,0
Méningite	8	11	24	43	0,0	7	0,1
Parasitoses intestinales	125	1 026	1 913	3 064	0,7	4	0,1
Suspicion de cysticerose	-	-	56	56	0,0	5	0,1
Suspicion de rage humaine	-	1	9	10	0,0	8	0,1
Affections cardio-vasculaires	6	6	757	769	0,2	53	1,0
Affections cutanées	1 517	4 347	19 127	24 991	6,0	160	3,0
Affections bucco-dentaires	406	1 184	11 451	13 041	3,1	341	6,4
Affections de l'oeil et de ses annexes	963	1 541	8 676	11 180	2,7	415	7,8
Affections digestives	394	632	6 816	7 842	1,9	143	2,7
Affections ostéo-articulaires	6	21	3 960	3 987	1,0	33	0,6
Affections mentales et troubles psychiques	2	3	78	83	0,0	6	0,1
Affections neurologiques	7	14	859	880	0,2	19	0,4
Asthme	11	48	2 043	2 102	0,5	15	0,3
Hypertension artérielle	-	-	5 946	5 946	1,4	77	1,4
Malnutrition	221	560	715	1 496	0,4	99	1,9
Spasmophilie	4	2	519	525	0,1	2	0,0
Suspicion diabète	-	-	57	57	0,0	5	0,1
Traumatismes	211	1 289	11 825	13 325	3,2	460	8,6
Autres	6 338	14 271	94 626	115 235	27,6	2 279	42,6
Total	36 629	69 983	311 300	417 644		5 347	

Tableau 158. REPARTITION DES MALADIES VUES EN CONSULTATIONS EXTERNES DES CSB

REGION SOFIA - Année 2006

Maladies	0-11 mois	1-4 ans	5 ans et +	Total	%	Référés	%
Diarrhées(Di) sans déshydratation	3 212	3 397	4 036	10 645	7,3	19	1,4
Dysentéries(Dy) sans déshydratation	277	810	2 680	3 767	2,6	10	0,7
Di. et Dy. avec déshydratation	183	194	258	635	0,4	21	1,5
Toux ou Rhume	3 335	3 439	8 220	14 994	10,3	26	1,9
Pneumonie	546	574	1 387	2 507	1,7	12	0,9
Pneumonie grave	54	47	95	196	0,1	18	1,3
Autres IRA	1 463	1 746	4 489	7 698	5,3	8	0,6
Paludisme simple	4 579	11 094	19 675	35 348	24,3	56	4,1
Toux suspecte de tuberculose	12	41	366	419	0,3	124	9,1
Coqueluche	5	2	2	9	0,0	-	0,0
Suspicion rougeole (vaccinés)	2	15	17	17	0,0	-	0,0
Suspicion rougeole (non vaccinés ou inconnus)	1	-	5	5	0,0	-	0,0
Tétanos néonatal	1	-	7	8	0,0	-	0,0
Écoulement génital	1	15	5 319	5 335	3,7	4	0,3
Ulcération génitale	2	3	1 301	1 306	0,9	2	0,1
Suspicion SIDA	-	-	26	26	0,0	-	0,0
Méningite	42	30	77	149	0,1	20	1,5
Parasitoses intestinales	241	1 143	2 277	3 661	2,5	-	0,0
Suspicion de cysticercose	-	6	124	130	0,1	23	1,7
Suspicion de rage humaine	-	3	18	21	0,0	16	1,2
Affections cardio-vasculaires	8	5	495	508	0,3	16	1,2
Affections cutanées	1 166	1 748	5 823	8 737	6,0	27	2,0
Affections bucco-dentaires	160	450	3 000	3 610	2,5	74	5,4
Affections de l'oeil et de ses annexes	711	751	2 555	4 017	2,8	16	1,2
Affections digestives	266	405	4 926	5 597	3,8	153	11,3
Affections ostéo-articulaires	8	34	1 646	1 688	1,2	19	1,4
Affections mentales et troubles psychiques	-	-	24	24	0,0	-	0,0
Affections neurologiques	1	1	22	24	0,0	1	0,1
Asthme	16	86	710	812	0,6	6	0,4
Hypertension artérielle	-	-	1 027	1 027	0,7	19	1,4
Malnutrition	202	321	246	769	0,5	27	2,0
Spasmophilie	-	9	866	875	0,6	1	0,1
Suspicion diabète	2	10	406	418	0,3	41	3,0
Traumatismes	111	570	4 763	5 444	3,7	140	10,3
Autres	1 100	2 141	21 926	25 167	17,3	460	33,8
Total	17 707	29 090	98 814	145 593		1 359	

**Tableau 159. REPARTITION DES MALADIES VUES EN CONSULTATIONS EXTERNES DES CSB
REGION BETSIBOKA - Année 2006**

Maladies	0-11 mois	1-4 ans	5 ans et +	Total	%	Référés	%
Diarrhées(Di) sans déshydratation	1 501	1 516	1 953	4 970	5,7	13	1,4
Dysentéries(Dy) sans déshydratation	152	342	1 571	2 065	2,4	2	0,2
Di. et Dy. avec déshydratation	88	96	104	288	0,3	20	2,2
Toux ou Rhume	2 212	2 415	5 779	10 406	11,8	5	0,5
Pneumonie	467	555	1 076	2 098	2,4	6	0,7
Pneumonie grave	48	47	136	231	0,3	16	1,8
Autres IRA	671	1 047	2 899	4 617	5,3	20	2,2
Paludisme simple	3 052	6 986	17 283	27 321	31,1	29	3,2
Toux suspecte de tuberculose	-	2	630	632	0,7	123	13,5
Coqueluche	2	4	9	15	0,0	-	0,0
Suspicion rougeole (vaccinés)	-	1	1	1	0,0	-	0,0
Suspicion rougeole (non vaccinés ou inconnus)	-	-	-	-	0,0	-	0,0
Tétanos néonatal	4	-	-	4	0,0	2	0,2
Ecoulement génital	-	1	1 188	1 189	1,4	2	0,2
Ulcération génitale	-	-	350	350	0,4	1	0,1
Suspicion SIDA	-	-	7	7	0,0	-	0,0
Méningite	2	5	9	16	0,0	4	0,4
Parasitoses intestinales	100	912	1 381	2 393	2,7	2	0,2
Suspicion de cysticerose	-	10	58	68	0,1	16	1,8
Suspicion de rage humaine	-	1	38	39	0,0	2	0,2
Affections cardio-vasculaires	-	8	411	419	0,5	16	1,8
Affections cutanées	385	683	2 945	4 013	4,6	16	1,8
Affections bucco-dentaires	171	341	2 298	2 810	3,2	17	1,9
Affections de l'oeil et de ses annexes	314	408	1 572	2 294	2,6	27	3,0
Affections digestives	188	275	3 099	3 562	4,1	69	7,5
Affections ostéo-articulaires	2	17	1 245	1 264	1,4	9	1,0
Affections mentales et troubles psychiques	-	-	88	88	0,1	1	0,1
Affections neurologiques	-	1	8	9	0,0	2	0,2
Asthme	14	45	407	466	0,5	11	1,2
Hypertension artérielle	-	-	1 085	1 085	1,2	12	1,3
Malnutrition	146	248	146	540	0,6	8	0,9
Spasmophilie	1	10	288	299	0,3	2	0,2
Suspicion diabète	-	-	8	8	0,0	5	0,5
Traumatismes	33	212	2 553	2 798	3,2	179	19,6
Autres	590	1 179	9 703	11 472	13,1	277	30,3
Total	10 143	17 367	60 328	87 837		914	

**Tableau 160. REPARTITION DES MALADIES VUES EN CONSULTATIONS EXTERNES DES CSB
REGION MELAKY - Année 2006**

Maladies	0-11 mois	1-4 ans	5 ans et +	Total	%	Référés	%
Diarrhées(Di) sans déshydratation	709	750	695	2 154	6,6	5	1,8
Dysentéries(Dy) sans déshydratation	76	194	430	700	2,1	-	0,0
Di. et Dy. avec déshydratation	32	38	29	99	0,3	4	1,5
Toux ou Rhume	980	1 254	2 131	4 365	13,4	-	0,0
Pneumonie	100	121	226	447	1,4	2	0,7
Pneumonie grave	14	14	39	67	0,2	7	2,5
Autres IRA	444	600	1 435	2 479	7,6	6	2,2
Paludisme simple	832	2 176	4 530	7 538	23,1	2	0,7
Toux suspecte de tuberculose	-	3	100	103	0,3	45	16,4
Coqueluche	-	-	-	-	0,0	-	0,0
Suspicion rougeole (vaccinés)	-	-	-	0	0,0	-	0,0
Suspicion rougeole (non vaccinés ou inconnus)	-	-	1	1	0,0	-	0,0
Tétanos néonatal	-	-	-	-	0,0	-	0,0
Ecoulement génital	1	2	1 514	1 517	4,6	2	0,7
Ulcération génitale	5	27	433	465	1,4	1	0,4
Suspicion SIDA	-	-	1	1	0,0	-	0,0
Méningite	-	-	11	11	0,0	-	0,0
Parasitoses intestinales	12	137	179	328	1,0	-	0,0
Suspicion de cysticerose	-	-	3	3	0,0	-	0,0
Suspicion de rage humaine	1	-	1	2	0,0	1	0,4
Affections cardio-vasculaires	1	15	129	145	0,4	-	0,0
Affections cutanées	240	584	1 570	2 394	7,3	10	3,6
Affections bucco-dentaires	61	97	700	858	2,6	22	8,0
Affections de l'oeil et de ses annexes	108	154	418	680	2,1	3	1,1
Affections digestives	56	108	992	1 156	3,5	15	5,5
Affections ostéo-articulaires	-	4	589	593	1,8	2	0,7
Affections mentales et troubles psychiques	-	1	12	13	0,0	-	0,0
Affections neurologiques	1	7	52	60	0,2	2	0,7
Asthme	9	20	319	348	1,1	1	0,4
Hypertension artérielle	-	-	235	235	0,7	-	0,0
Malnutrition	44	74	78	196	0,6	19	6,9
Spasmophilie	-	-	142	142	0,4	-	0,0
Suspicion diabète	-	-	10	10	0,0	-	0,0
Traumatismes	24	116	783	923	2,8	24	8,7
Autres	108	243	4 306	4 657	14,2	102	37,1
Total	3 858	6 739	22 093	32 690		275	

**Tableau 161. REPARTITION DES MALADIES VUES EN CONSULTATIONS EXTERNES DES CSB
REGION ATSIANANA - Année 2006**

Maladies	0-11 mois	1-4 ans	5 ans et +	Total	%	Référés	%
Diarrhées(Di) sans déshydratation	4 768	5 612	8 246	18 626	4,0	54	1,1
Dysentéries(Dy) sans déshydratation	336	900	3 984	5 220	1,1	23	0,5
Di. et Dy. avec déshydratation	250	313	620	1 183	0,3	36	0,7
Toux ou Rhume	5 785	7 135	21 594	34 514	7,5	50	1,0
Pneumonie	2 483	2 637	4 085	9 205	2,0	43	0,9
Pneumonie grave	134	145	298	577	0,1	73	1,5
Autres IRA	8 607	11 039	26 480	46 126	10,0	136	2,8
Paludisme simple	14 194	28 035	87 614	129 843	28,1	459	9,5
Toux suspecte de tuberculose	99	207	3 060	3 366	0,7	512	10,5
Coqueluche	3	2	9	14	0,0	-	0,0
Suspicion rougeole (vaccinés)	2	20	11	11	0,0	1	0,0
Suspicion rougeole (non vaccinés ou inconnus)	1	11	4	4	0,0	-	0,0
Tétanos néonatal	3	-	12	15	0,0	2	0,0
Écoulement génital	4	15	14 845	14 864	3,2	30	0,6
Ulcération génitale	39	63	4 622	4 724	1,0	48	1,0
Suspicion SIDA	-	3	108	111	0,0	-	0,0
Méningite	22	48	241	311	0,1	19	0,4
Parasitoses intestinales	1 077	4 294	10 028	15 399	3,3	36	0,7
Suspicion de cysticerose	2	9	103	114	0,0	6	0,1
Suspicion de rage humaine	-	1	21	22	0,0	12	0,2
Affections cardio-vasculaires	8	30	1 156	1 194	0,3	83	1,7
Affections cutanées	2 483	4 167	16 671	23 321	5,0	65	1,3
Affections bucco-dentaires	522	1 189	10 825	12 536	2,7	338	7,0
Affections de l'oeil et de ses annexes	1 114	1 173	5 771	8 058	1,7	439	9,0
Affections digestives	428	736	9 421	10 585	2,3	99	2,0
Affections ostéo-articulaires	4	44	9 129	9 177	2,0	48	1,0
Affections mentales et troubles psychiques	7	19	715	741	0,2	37	0,8
Affections neurologiques	10	58	1 874	1 942	0,4	74	1,5
Asthme	167	450	2 536	3 153	0,7	14	0,3
Hypertension artérielle	-	-	8 258	8 258	1,8	80	1,6
Malnutrition	674	1 469	845	2 988	0,6	205	4,2
Spasmophilie	-	12	1 504	1 516	0,3	2	0,0
Suspicion diabète	-	1	343	344	0,1	5	0,1
Traumatismes	132	728	8 281	9 141	2,0	240	4,9
Autres	3 730	9 453	72 392	85 575	18,5	1 585	32,7
Total	47 088	80 018	335 706	462 778		4 854	

**Tableau 162. REPARTITION DES MALADIES VUES EN CONSULTATIONS EXTERNES DES CSB
REGION ALAOTRA MANGORO - Année 2006**

Maladies	0-11 mois	1-4 ans	5 ans et +	Total	%	Référés	%
Diarrhées(Di) sans déshydratation	5 219	6 347	6 292	17 858	4,7	35	1,2
Dysentéries(Dy) sans déshydratation	730	1 760	5 401	7 891	2,1	34	1,2
Di. et Dy. avec déshydratation	151	296	332	779	0,2	73	2,6
Toux ou Rhume	6 835	7 921	17 925	32 681	8,6	19	0,7
Pneumonie	4 083	6 207	11 047	21 337	5,6	75	2,6
Pneumonie grave	177	202	489	868	0,2	73	2,6
Autres IRA	5 900	8 606	24 714	39 220	10,3	75	2,6
Paludisme simple	11 363	27 052	62 781	101 196	26,7	107	3,7
Toux suspecte de tuberculose	19	54	2 539	2 612	0,7	430	15,1
Coqueluche	12	37	60	109	0,0	3	0,1
Suspicion rougeole (vaccinés)	-	34	32	32	0,0	-	0,0
Suspicion rougeole (non vaccinés ou inconnus)	3	5	10	10	0,0	-	0,0
Tétanos néonatal	1	1	-	2	0,0	1	0,0
Ecoulement génital	1	4	5 722	5 727	1,5	71	2,5
Ulcération génitale	5	5	1 761	1 771	0,5	35	1,2
Suspicion SIDA	-	-	2	2	0,0	-	0,0
Méningite	9	20	140	169	0,0	9	0,3
Parasitoses intestinales	1 118	12 070	12 224	25 412	6,7	38	1,3
Suspicion de cysticerose	2	1	118	121	0,0	44	1,5
Suspicion de rage humaine	3	14	50	67	0,0	16	0,6
Affections cardio-vasculaires	9	19	1 313	1 341	0,4	50	1,8
Affections cutanées	1 468	3 269	12 304	17 041	4,5	68	2,4
Affections bucco-dentaires	498	1 505	9 224	11 227	3,0	123	4,3
Affections de l'oeil et de ses annexes	1 270	1 205	6 374	8 849	2,3	134	4,7
Affections digestives	489	957	10 220	11 666	3,1	138	4,8
Affections ostéo-articulaires	8	20	2 883	2 911	0,8	35	1,2
Affections mentales et troubles psychiques	2	1	285	288	0,1	27	0,9
Affections neurologiques	14	56	1 085	1 155	0,3	33	1,2
Asthme	34	211	2 879	3 124	0,8	26	0,9
Hypertension artérielle	-	-	6 799	6 799	1,8	74	2,6
Malnutrition	390	854	622	1 866	0,5	40	1,4
Spasmophilie	1	11	1 041	1 053	0,3	8	0,3
Suspicion diabète	-	3	382	385	0,1	15	0,5
Traumatismes	94	784	8 375	9 253	2,4	271	9,5
Autres	2 276	6 269	36 017	44 562	11,7	674	23,6
Total	42 184	85 800	251 442	379 384		2 854	

**Tableau 163. REPARTITION DES MALADIES VUES EN CONSULTATIONS EXTERNES DES CSB
REGION ANALANJIROFO - Année 2006**

Maladies	0-11 mois	1-4 ans	5 ans et +	Total	%	Référés	%
Diarrhées(Di) sans déshydratation	2 703	3 385	3 469	9 557	5,0	10	1,0
Dysentéries(Dy) sans déshydratation	86	284	1 300	1 670	0,1	3	0,0
Di. et Dy. avec déshydratation	93	81	81	255	0,0	1	0,0
Toux ou Rhume	3 756	5 207	11 507	20 470	1,0	2	0,0
Pneumonie	1 166	1 450	2 620	5 236	0,3	5	0,0
Pneumonie grave	65	97	148	310	0,0	19	0,0
Autres IRA	1 457	1 862	4 640	7 959	0,4	10	0,0
Paludisme simple	5 128	13 710	35 840	54 678	2,7	56	0,0
Toux suspecte de tuberculose	20	30	455	505	0,0	232	0,2
Coqueluche	4	6	17	27	0,0	1	0,0
Suspicion rougeole (vaccinés)	1	-	4	4	0,0	1	0,0
Suspicion rougeole (non vaccinés ou inconnus)	2	-	6	6	0,0	-	0,0
Tétanos néonatal	-	-	24	24	0,0	-	0,0
Écoulement génital	1	4	7 736	7 741	0,4	12	0,0
Ulcération génitale	3	2	2 139	2 144	0,1	1	0,0
Suspicion SIDA	-	-	9	9	0,0	-	0,0
Méningite	5	11	104	120	0,0	8	0,0
Parasitoses intestinales	221	2 431	5 091	7 743	0,4	1	0,0
Suspicion de cysticerose	-	2	39	41	0,0	-	0,0
Suspicion de rage humaine	-	2	5	7	0,0	-	0,0
Affections cardio-vasculaires	42	60	1 149	1 251	0,1	21	0,0
Affections cutanées	1 292	2 111	7 955	11 358	0,6	14	0,0
Affections bucco-dentaires	287	536	3 999	4 822	0,2	59	0,0
Affections de l'oeil et de ses annexes	633	546	2 819	3 998	0,2	36	0,0
Affections digestives	475	837	8 507	9 819	0,5	46	0,0
Affections ostéo-articulaires	10	108	6 011	6 129	0,3	9	0,0
Affections mentales et troubles psychiques	3	10	128	141	0,0	11	0,0
Affections neurologiques	9	83	558	650	0,0	6	0,0
Asthme	99	380	1 550	2 029	0,1	1	0,0
Hypertension artérielle	-	-	3 512	3 512	0,2	12	0,0
Malnutrition	310	760	833	1 903	0,1	75	0,1
Spasmophilie	2	11	1 411	1 424	0,1	1	0,0
Suspicion diabète	-	1	36	37	0,0	3	0,0
Traumatismes	106	627	7 119	7 852	0,4	73	0,1
Autres	790	1 805	16 547	19 142	0,9	227	0,2
Total	18 769	36 439	137 368	192 573		956	

**Tableau 164. REPARTITION DES MALADIES VUES EN CONSULTATIONS EXTERNES DES CSB
REGION ATSIMO ANDREFANA - Année 2006**

Maladies	0-11 mois	1-4 ans	5 ans et +	Total	%	Référés	%
Diarrhées(Di) sans déshydratation	7 908	6 793	7 998	22 699	6,3	8	0,7
Dysentéries(Dy) sans déshydratation	1 337	3 035	7 998	12 370	3,4	8	0,7
Di. et Dy. avec déshydratation	366	368	302	1 036	0,3	24	2,1
Toux ou Rhume	-	-	-	-	0,0	-	0,0
Pneumonie	-	-	-	-	0,0	-	0,0
Pneumonie grave	1 778	1 891	2 758	6 427	1,8	28	2,5
Autres IRA	9 259	13 143	30 716	53 118	14,6	24	2,1
Paludisme simple	9 307	21 483	47 782	78 572	21,7	44	3,9
Toux suspecte de tuberculose	4 065	4 642	11 103	19 810	5,5	98	8,7
Coqueluche	10	43	55	108	0,0	1	0,1
Suspicion rougeole (vaccinés)	9	24	21	21	0,0	1	0,1
Suspicion rougeole (non vaccinés ou inconnus)	3	16	32	32	0,0	-	0,0
Tétanos néonatal	-	-	-	-	0,0	-	0,0
Ecoulement génital	3	5	16 042	16 050	4,4	16	1,4
Ulcération génitale	40	28	5 197	5 265	1,5	4	0,4
Suspicion SIDA	-	-	-	-	0,0	-	0,0
Méningite	45	96	583	724	0,2	8	0,7
Parasitoses intestinales	-	-	-	-	0,0	-	0,0
Suspicion de cysticerose	-	-	-	-	0,0	-	0,0
Suspicion de rage humaine	-	-	-	-	0,0	-	0,0
Affections cardio-vasculaires	-	-	-	-	0,0	-	0,0
Affections cutanées	3 188	5 503	16 999	25 690	7,1	28	2,5
Affections bucco-dentaires	646	1 368	7 706	9 720	2,7	88	7,8
Affections de l'oeil et de ses annexes	1 983	2 633	5 805	10 421	2,9	160	14,1
Affections digestives	-	-	-	-	0,0	-	0,0
Affections ostéo-articulaires	-	-	-	-	0,0	-	0,0
Affections mentales et troubles psychiques	-	-	-	-	0,0	-	0,0
Affections neurologiques	-	-	-	-	0,0	-	0,0
Asthme	-	-	-	-	0,0	-	0,0
Hypertension artérielle	-	-	3 967	3 967	1,1	66	5,8
Malnutrition	934	729	382	2 045	0,6	59	5,2
Spasmophilie	-	-	-	-	0,0	-	0,0
Suspicion diabète	-	-	-	-	0,0	-	0,0
Traumatismes	213	1 079	8 611	9 903	2,7	110	9,7
Autres	4 101	9 958	70 580	84 639	23,3	356	31,5
Total	45 195	72 837	244 637	362 617		1 131	

**Tableau 165. REPARTITION DES MALADIES VUES EN CONSULTATIONS EXTERNES DES CSB
REGION MENABE - Année 2006**

Maladies	0-11 mois	1-4 ans	5 ans et +	Total	%	Référés	%
Diarrhées(Di) sans déshydratation	3 293	3 001	2 775	9 069	7,5	25	1,8
Dysentéries(Dy) sans déshydratation	711	1 315	2 641	4 667	3,9	10	0,7
Di. et Dy. avec déshydratation	119	123	67	309	0,3	10	0,7
Toux ou Rhume	1 485	1 737	1 434	4 656	3,9	2	0,1
Pneumonie	237	315	469	1 021	0,8	12	0,9
Pneumonie grave	21	13	10	44	0,0	2	0,1
Autres IRA	3 995	5 174	10 617	19 786	16,5	35	2,6
Paludisme simple	3 836	8 524	16 748	29 108	24,2	165	12,0
Toux suspecte de tuberculose	13	31	794	838	0,7	337	24,6
Coqueluche	1	21	24	46	0,0	1	0,1
Suspicion rougeole (vaccinés)	1	1	-	0	0,0	-	0,0
Suspicion rougeole (non vaccinés ou inconnus)	-	3	3	3	0,0	-	0,0
Tétanos néonatal	1	-	-	1	0,0	-	0,0
Ecoulement génital	8	7	2 905	2 920	2,4	59	4,3
Ulcération génitale	3	9	1 014	1 026	0,9	9	0,7
Suspicion SIDA	-	-	-	-	0,0	1	0,1
Méningite	19	11	32	62	0,1	3	0,2
Parasitoses intestinales	60	440	334	834	0,7	2	0,1
Suspicion de cysticerose	-	-	2	2	0,0	1	0,1
Suspicion de rage humaine	-	-	-	-	0,0	1	0,1
Affections cardio-vasculaires	4	9	75	88	0,1	5	0,4
Affections cutanées	928	1 877	4 716	7 521	6,3	37	2,7
Affections bucco-dentaires	309	593	2 381	3 283	2,7	31	2,3
Affections de l'oeil et de ses annexes	621	797	1 936	3 354	2,8	38	2,8
Affections digestives	97	175	394	666	0,6	19	1,4
Affections ostéo-articulaires	2	13	85	100	0,1	1	0,1
Affections mentales et troubles psychiques	3	4	12	19	0,0	-	0,0
Affections neurologiques	4	26	111	141	0,1	2	0,1
Asthme	8	17	94	119	0,1	-	0,0
Hypertension artérielle	-	-	849	849	0,7	23	1,7
Malnutrition	207	355	185	747	0,6	24	1,8
Spasmophilie	-	-	15	15	0,0	1	0,1
Suspicion diabète	-	-	3	3	0,0	-	0,0
Traumatismes	169	547	3 187	3 903	3,2	133	9,7
Autres	1 356	3 287	20 415	25 058	20,8	381	27,8
Total	17 511	28 425	74 327	120 258		1 370	

**Tableau 166. REPARTITION DES MALADIES VUES EN CONSULTATIONS EXTERNES DES CSB
REGION ANDROY - Année 2006**

Maladies	0-11 mois	1-4 ans	5 ans et +	Total	%	Référés	%
Diarrhées(Di) sans déshydratation	2 067	1 840	2 356	6 263	6,7	5	0,8
Dysentéries(Dy) sans déshydratation	168	453	1 870	2 491	2,7	8	1,3
Di. et Dy. avec déshydratation	94	103	173	370	0,4	13	2,1
Toux ou Rhume	868	1 064	3 241	5 173	5,5	16	2,5
Pneumonie	680	589	989	2 258	2,4	5	0,8
Pneumonie grave	143	199	699	1 041	1,1	32	5,1
Autres IRA	1 729	2 288	5 344	9 361	10,0	6	1,0
Paludisme simple	1 825	4 739	12 713	19 277	20,7	45	7,2
Toux suspecte de tuberculose	23	40	1 085	1 148	1,2	94	15,0
Coqueluche	13	33	15	61	0,1	-	0,0
Suspicion rougeole (vaccinés)	-	-	7	7	0,0	-	0,0
Suspicion rougeole (non vaccinés ou inconnus)	1	1	4	4	0,0	-	0,0
Tétanos néonatal	-	-	3	3	0,0	-	0,0
Écoulement génital	-	-	3 951	3 951	4,2	15	2,4
Ulcération génitale	20	19	1 601	1 640	1,8	-	0,0
Suspicion SIDA	3	4	49	56	0,1	-	0,0
Méningite	5	7	34	46	0,0	1	0,2
Parasitoses intestinales	58	499	1 130	1 687	1,8	5	0,8
Suspicion de cysticerose	-	-	1	1	0,0	-	0,0
Suspicion de rage humaine	-	1	16	17	0,0	5	0,8
Affections cardio-vasculaires	7	29	328	364	0,4	7	1,1
Affections cutanées	993	1 166	3 444	5 603	6,0	19	3,0
Affections bucco-dentaires	111	260	1 885	2 256	2,4	29	4,6
Affections de l'oeil et de ses annexes	330	491	1 405	2 226	2,4	8	1,3
Affections digestives	79	170	2 495	2 744	2,9	22	3,5
Affections ostéo-articulaires	2	5	1 143	1 150	1,2	3	0,5
Affections mentales et troubles psychiques	2	1	55	58	0,1	1	0,2
Affections neurologiques	6	14	549	569	0,6	2	0,3
Asthme	8	19	698	725	0,8	1	0,2
Hypertension artérielle	-	-	900	900	1,0	40	6,4
Malnutrition	213	284	342	839	0,9	18	2,9
Spasmophilie	3	7	165	175	0,2	-	0,0
Suspicion diabète	-	3	59	62	0,1	1	0,2
Traumatismes	59	289	1 945	2 293	2,5	37	5,9
Autres	785	1 810	15 888	18 483	19,8	190	30,3
Total	10 295	16 427	66 582	93 302		628	

Tableau 167. REPARTITION DES MALADIES VUES EN CONSULTATIONS EXTERNES DES CSB

REGION ANOSY - Année 2006

Maladies	0-11 mois	1-4 ans	5 ans et +	Total	%	Référés	%
Diarrhées(Di) sans déshydratation	2 036	2 268	3 023	7 327	6,2	11	0,8
Dysentéries(Dy) sans déshydratation	188	708	3 289	4 185	3,5	5	0,3
Di. et Dy. avec déshydratation	162	164	375	701	0,6	21	1,4
Toux ou Rhume	1 601	1 882	5 016	8 499	7,2	24	1,7
Pneumonie	270	354	645	1 269	1,1	5	0,3
Pneumonie grave	66	55	114	235	0,2	15	1,0
Autres IRA	2 596	3 590	7 619	13 805	11,6	45	3,1
Paludisme simple	3 029	6 778	14 197	24 004	20,2	56	3,9
Toux suspecte de tuberculose	29	67	1 528	1 624	1,4	319	22,0
Coqueluche	-	9	6	15	0,0	-	0,0
Suspicion rougeole (vaccinés)	1	6	3	3	0,0	-	0,0
Suspicion rougeole (non vaccinés ou inconus)	-	2	3	3	0,0	-	0,0
Tétanos néonatal	-	-	5	5	0,0	-	0,0
Ecoulement génital	4	14	3 846	3 864	3,3	2	0,1
Ulcération génitale	19	17	1 796	1 832	1,5	1	0,1
Suspicion SIDA	-	2	5	7	0,0	1	0,1
Méningite	6	20	27	53	0,0	3	0,2
Parasitoses intestinales	435	1 274	3 617	5 326	4,5	-	0,0
Suspicion de cysticerose	1	9	104	114	0,1	9	0,6
Suspicion de rage humaine	-	1	7	8	0,0	4	0,3
Affections cardio-vasculaires	3	14	441	458	0,4	10	0,7
Affections cutanées	794	1 277	3 685	5 756	4,8	48	3,3
Affections bucco-dentaires	174	292	2 099	2 565	2,2	135	9,3
Affections de l'oeil et de ses annexes	304	483	1 375	2 162	1,8	27	1,9
Affections digestives	107	228	3 120	3 455	2,9	23	1,6
Affections ostéo-auriculaires	-	12	1 938	1 950	1,6	7	0,5
Affections mentales et troubles psychiques	3	9	195	207	0,2	6	0,4
Affections neurologiques	3	6	381	390	0,3	6	0,4
Asthme	21	112	784	917	0,8	6	0,4
Hypertension artérielle	-	-	1 385	1 385	1,2	18	1,2
Malnutrition	381	433	509	1 323	1,1	61	4,2
Spasmophilie	-	-	269	269	0,2	-	0,0
Suspicion diabète	-	-	74	74	0,1	1	0,1
Traumatismes	29	198	2 061	2 288	1,9	67	4,6
Autres	905	2 301	19 411	22 617	19,1	517	35,6
Total	13 167	22 585	82 952	118 695		1 453	

4.2. PROBLEMES DE SANTÉ VUS DANS LES CENTRES HOSPITALIERS

4.2.1. AU NIVEAU DES CHD

Tableau 168. LES DIX PRINCIPALES CAUSES DE MORBIDITE VUES EN CONSULTATIONS EXTERNES DE REFERENCE DES CHD Madagascar - Année 2006

N°	Maladies	0-11 mois	1-4 ans	5 ans et +	Total	%
1°	Affections ORLO	651	1 308	21 337	23 296	10,1
2°	Paludisme grave et compliqué	1 581	3 473	13 118	18 172	7,9
3°	Affections rénales et génito-urinaires	55	190	11 791	12 036	5,2
4°	Accidents-Traumatismes-Intoxications	79	562	7 841	8 482	3,7
5°	Maladies de la peau	595	1 050	5 934	7 579	3,3
6°	Traumatismes	40	386	6 695	7 121	3,1
7°	Maladies diarrhéiques avec déshydratation sévère	1 340	1 588	3 026	5 954	2,6
8°	Hypertension artérielle	-	-	5 601	5 601	2,4
9°	Pneumonie grave	695	807	2 370	3 872	1,7
10°	Appendicite	1	16	3 783	3 800	1,7
	<i>Autres</i>	<i>6 765</i>	<i>12 463</i>	<i>115 046</i>	<i>134 274</i>	<i>58,3</i>



Tableau 169. LES DIX PRINCIPALES CAUSES DE MORBIDITE VUES EN CONSULTATIONS EXTERNES DE REFERENCE DES CHD CHEZ LES ENFANTS MOINS DE CINQ ANS MADAGASCAR - Année 2006

N°	Maladies	0-11 mois	1-4 ans	Total	%
1°	Paludisme grave et compliqué	1 587	3 509	5 096	15,1
2°	Maladies diarrhéiques avec déshydratation sévère	1 349	1 602	2 951	8,7
3°	Affections ORLO	653	1 317	1 970	5,8
4°	Maladies de la peau	595	1 051	1 646	4,9
5°	Pneumonie grave	709	810	1 519	4,5
6°	Hernies	161	645	806	2,4
7°	Malnutrition grave	269	395	664	2,0
8°	Accidents-Traumatismes-Intoxications	79	562	641	1,9
9°	Traumatismes	40	389	429	1,3
10°	Maladies neuro-psychiques	61	228	289	0,9
<i>Autres</i>		<i>6 340</i>	<i>11 419</i>	<i>17 759</i>	<i>52,6</i>

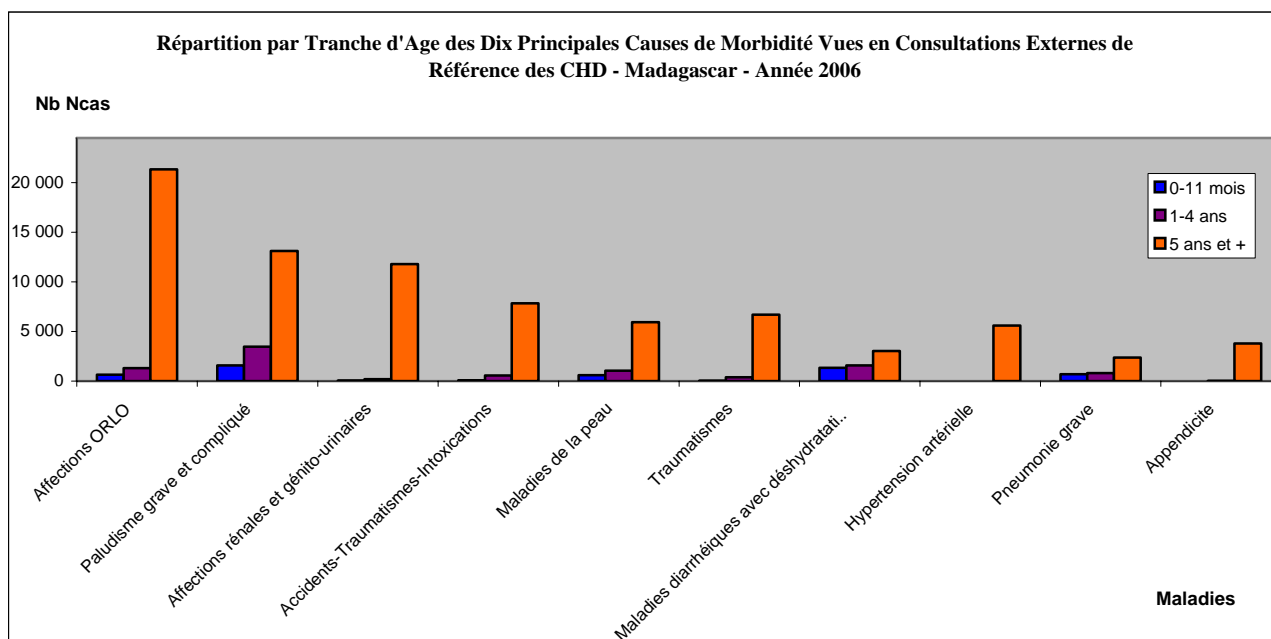
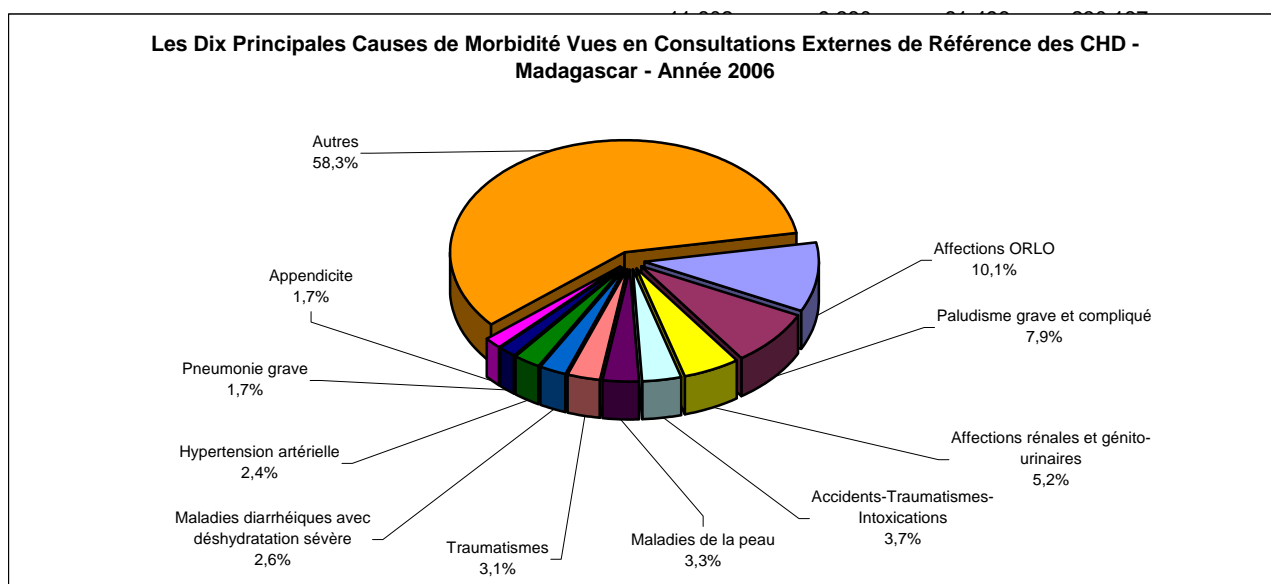
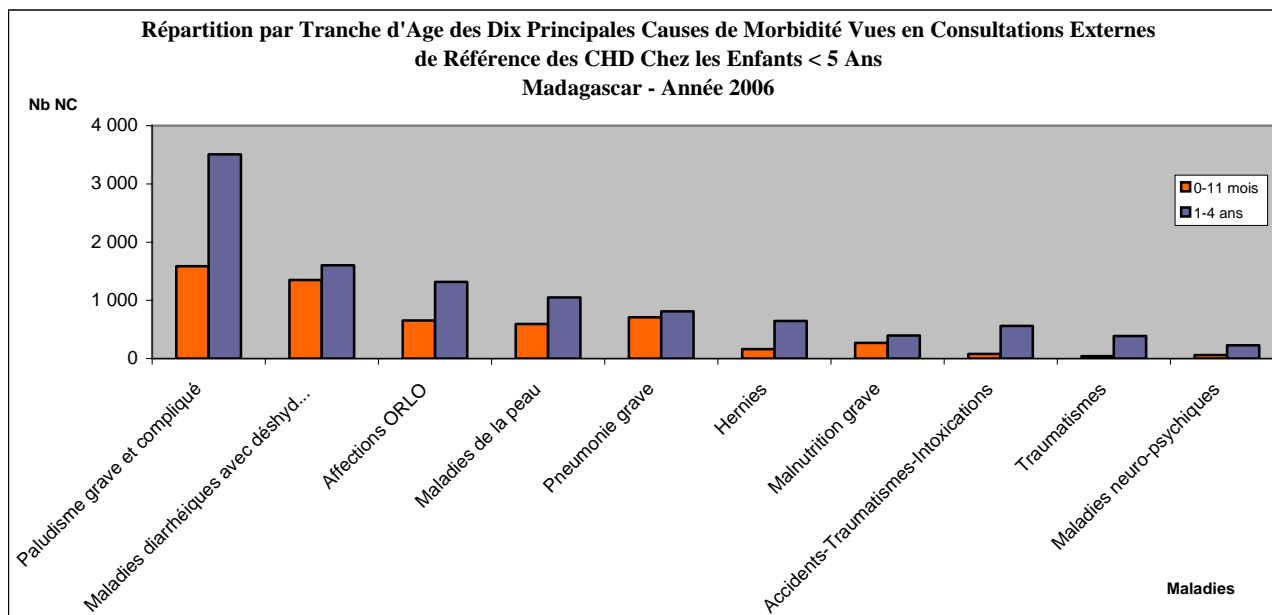
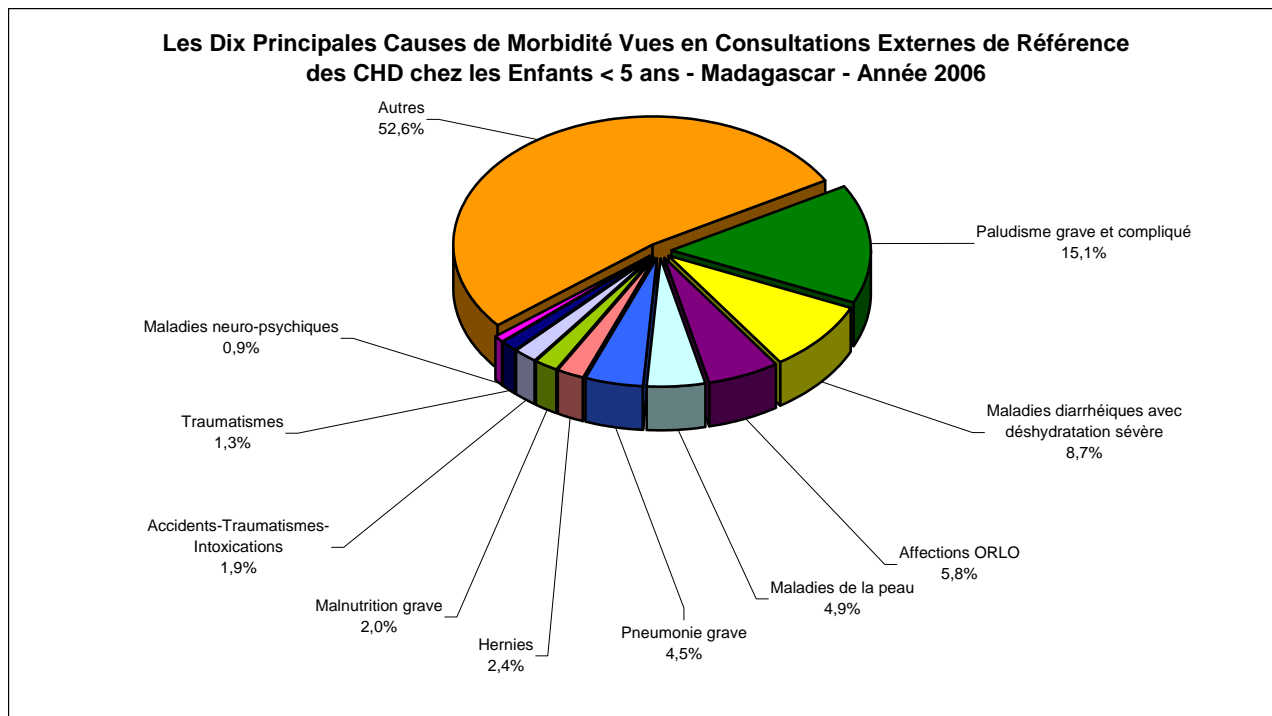

**Tableau 170. REPARTITIONS DES PATHOLOGIES VUES EN CONSULTATIONS EXTERNES DE
REFERENCE DES CHD - Madagascar - Année 2006**

Maladies	0-11mois	1-4ans	5ans et +	Total	%	Référés	% Réf.
*MEDECINE							
Diarrhées (Di) avec déshydratation sévère	1 218	1 255	1 839	4 312	2,3	71	2,3
Dysentéries (Dy) avec déshydratation sévère	122	333	1 187	1 642	0,9	12	0,4
Fièvre typhoïde	25	73	633	731	0,4	10	0,3
Pneumonie grave	695	807	2 370	3 872	2,1	77	2,5
Paludisme grave et compliqué	1 581	3 473	13 118	18 172	9,8	215	6,9
Rougeole compliquée	14	62	233	309	0,2	0	0,0
Tétanos	6	2	25	33	0,0	1	0,0
Coqueluche	5	7	16	28	0,0	0	0,0
Malnutrition grave	269	391	225	885	0,5	20	0,6
Tuberculose	10	47	2 197	2 254	1,2	26	0,8
Intoxications	79	562	7 841	8 482	4,6	341	10,9
Maladies métaboliques et endocriniennes	30	58	2 853	2 941	1,6	60	1,9
Affections ORLO	651	1 308	21 337	23 296	12,5	82	2,6
Maladies de la peau	595	1 050	5 934	7 579	4,1	20	0,6
Appareil locomoteur non traumatique	24	52	2 888	2 964	1,6	20	0,6
Affections rénales et génito-urinaires	55	190	11 791	12 036	6,5	99	3,2
Autres affections de l'appareil respiratoire	3 000	4 497	18 909	26 406	14,2	127	4,1
Hypertension artérielle	-	-	5 601	5 601	3,0	78	2,5
Autres affections cardio-vasculaires	37	32	2 995	3 064	1,7	75	2,4
Autres affections digestives	925	1 582	12 452	14 959	8,1	122	3,9
Maladies neuro-psychiques	61	228	2 940	3 229	1,7	78	2,5
Méningite	27	22	118	167	0,1	2	0,1
Autres	1 877	3 860	36 946	42 683	23,0	419	13,4
Total Médecine	11 306	19 891	154 448	185 645	100	1 955	62,5
*CHIRURGIE							
Hernies	159	628	1 749	2 536	7,2	61	2,0
Occlusion intestinale aiguë	8	6	345	359	1,0	14	0,4
Péritonite	-	-	259	259	0,7	1	0,0
Ulcère gastro-duodéal	-	1	591	592	1,7	11	0,4
Lithiases	-	6	408	414	1,2	14	0,4
Hydrocèle	9	56	636	701	2,0	1	0,0
Appendicite	1	16	3 783	3 800	10,7	36	1,2
Traumatismes	40	386	6 695	7 121	20,1	247	7,9
Fractures	3	49	1 359	1 411	4,0	41	1,3
Abcès	34	125	1 359	1 518	4,3	29	0,9
Cataracte	2	39	1 109	1 150	3,3	1	0,0
Adéno-phlégon des amygdales	5	9	161	175	0,5	7	0,2
Cancer du sein	-	-	392	392	1,1	9	0,3
Cancer du col utérin	-	-	241	241	0,7	27	0,9
Kyste de l'ovaire	-	-	575	575	1,6	2	0,1
Fibrome utérin	-	-	1 088	1 088	3,1	9	0,3
Autres pathologies chirurgicales	213	562	12 249	13 024	36,8	249	8,0
Total Chirurgie	474	1 883	32 999	35 356	100	759	24,3
*MATERNITE							
Grossesse extra-utérine			424	424	5,7	8	0,3
Menace d'accouchement/avortement			1 715	1 715	23,2	238	7,6
Menace d'accouchement prématuré			227	227	3,1	5	0,2
Rupture utérine			59	59	0,8	1	0,0
Fistules vésico-vaginales			38	38	0,5	0	0,0
Autres causes d'hémorragies obstétricales			693	693	9,4	31	1,0
Infections liées à la grossesse			1 084	1 084	14,7	16	0,5
Autres pathologies de la grossesse			3 157	3 157	42,7	114	3,6
Total Maternité			7 397	7 397	100	413	13,2
TOTAL GENERAL	11 780	21 774	194 844	228 398		3 127	100

**Tableau 171. REPARTITIONS DES PATHOLOGIES VUES EN CONSULTATIONS EXTERNES DE
REFERENCE DES CHD - Région ANALAMANGA - Année 2006**

Maladies	0-11mois	1-4ans	5ans et +	Total	%	Référés	% Réf.
*MEDECINE							
Diarrhées (Di) avec déshydratation sévère	162	211	285	658	1,7	23	2,1
Dysentéries (Dy) avec déshydratation sévère	20	37	129	186	0,5	4	0,4
Fièvre typhoïde	1	3	80	84	0,2	6	0,6
Pneumonie grave	59	86	137	282	0,7	11	1,0
Paludisme grave et compliqué	29	97	686	812	2,0	32	2,9
Rougeole compliquée	-	-	7	7	0,0	-	0,0
Tétanos	-	1	3	4	0,0	-	0,0
Coqueluche	1	2	6	9	0,0	-	0,0
Malnutrition grave	51	42	13	106	0,3	1	0,1
Tuberculose	3	10	607	620	1,6	2	0,2
Intoxications	11	66	982	1 059	2,7	132	12,1
Maladies métaboliques et endocriniennes	13	17	728	758	1,9	17	1,6
Affections ORLO	140	367	11 653	12 160	30,5	41	3,8
Maladies de la peau	77	137	799	1 013	2,5	11	1,0
Appareil locomoteur non traumatique	3	3	453	459	1,2	8	0,7
Affections rénales et génito-urinaires	10	38	1 957	2 005	5,0	52	4,8
Autres affections de l'appareil respiratoire	697	1 183	4 452	6 332	15,9	61	5,6
Hypertension artérielle	-	-	1 720	1 720	4,3	37	3,4
Autres affections cardio-vasculaires	13	1	1 126	1 140	2,9	45	4,1
Autres affections digestives	201	382	2 157	2 740	6,9	34	3,1
Maladies neuro-psychiques	4	33	981	1 018	2,6	35	3,2
Méningite	2	2	48	52	0,1	1	0,1
Autres	224	528	5 874	6 626	16,6	184	16,9
Total Médecine	1 721	3 246	34 883	39 850	100	737	67,7
*CHIRURGIE							
Hernies	71	243	599	913	7,0	13	1,2
Occlusion intestinale aiguë	4	1	213	218	1,7	3	0,3
Péritonite	-	-	194	194	1,5	1	0,1
Ulcère gastro-duodéal	-	1	329	330	2,5	11	1,0
Lithiases	-	-	323	323	2,5	14	1,3
Hydrocèle	4	30	300	334	2,5	-	0,0
Appendicite	-	2	1 699	1 701	13,0	5	0,5
Traumatismes	10	73	1 980	2 063	15,7	95	8,7
Fractures	-	18	921	939	7,2	17	1,6
Abcès	3	20	378	401	3,1	3	0,3
Cataracte	1	24	528	553	4,2	-	0,0
Adéno-phlégon des amygdales	5	4	97	106	0,8	7	0,6
Cancer du sein	-	-	284	284	2,2	6	0,6
Cancer du col utérin	-	-	106	106	0,8	23	2,1
Kyste de l'ovaire	-	-	266	266	2,0	2	0,2
Fibrome utérin	-	-	444	444	3,4	7	0,6
Autres pathologies chirurgicales	19	68	3 864	3 951	30,1	114	10,5
Total Chirurgie	117	484	12 525	13 126	100	321	29,5
*MATERNITE							
Grossesse extra-utérine			43	43	3,1	1	0,1
Menace d'accouchement/avortement			231	231	16,6	4	0,4
Menace d'accouchement prématuré			57	57	4,1	2	0,2
Rupture utérine			7	7	0,5	-	0,0
Fistules vésico-vaginales			3	3	0,2	-	0,0
Autres causes d'hémorragies obstétricales			125	125	9,0	1	0,1
Infections liées à la grossesse			273	273	19,6	8	0,7
Autres pathologies de la grossesse			652	652	46,9	15	1,4
Total Maternité			1 391	1 391	100	31	2,8
TOTAL GENERAL	1 838	3 730	48 799	54 367		1 089	100

**Tableau 172. REPARTITIONS DES PATHOLOGIES VUES EN CONSULTATIONS EXTERNES DE
REFERENCE DES CHD - Région VAKINANKARATRA - Année 2006**

Maladies	0-11mois	1-4ans	5ans et +	Total	%	Référés	% Réf.
*MEDECINE							
Diarrhées (Di) avec déshydratation sévère	55	85	104	244	2,9	-	0,0
Dysentéries (Dy) avec déshydratation sévère	1	2	16	19	0,2	-	0,0
Fièvre typhoïde	-	3	43	46	0,5	1	0,4
Pneumonie grave	52	40	16	108	1,3	1	0,4
Paludisme grave et compliqué	6	26	158	190	2,2	-	0,0
Rougeole compliquée	-	8	13	21	0,2	-	0,0
Tétanos	-	-	-	0	0,0	-	0,0
Coqueluche	-	-	-	0	0,0	-	0,0
Malnutrition grave	1	11	28	40	0,5	2	0,9
Tuberculose	-	2	150	152	1,8	-	0,0
Intoxications	3	28	523	554	6,5	49	20,9
Maladies métaboliques et endocriniennes	-	-	14	14	0,2	-	0,0
Affections ORLO	24	58	722	804	9,4	7	3,0
Maladies de la peau	10	24	156	190	2,2	3	1,3
Appareil locomoteur non traumatique	-	3	79	82	1,0	2	0,9
Affections rénales et génito-urinaires	1	7	216	224	2,6	14	6,0
Autres affections de l'appareil respiratoire	245	348	1 250	1 843	21,6	3	1,3
Hypertension artérielle	-	-	323	323	3,8	2	0,9
Autres affections cardio-vasculaires	-	1	91	92	1,1	5	2,1
Autres affections digestives	74	114	694	882	10,3	29	12,3
Maladies neuro-psychiques	2	4	66	72	0,8	3	1,3
Méningite	-	-	-	0	0,0	-	0,0
Autres	116	248	2 271	2 635	30,9	57	24,3
Total Médecine	590	1 012	6 933	8 535	100	178	75,7
*CHIRURGIE							
Hernies	7	21	59	87	3,6	11	4,7
Occlusion intestinale aiguë	-	-	16	16	0,7	-	0,0
Péritonite	-	-	17	17	0,7	-	0,0
Ulcère gastro-duodéal	-	-	6	6	0,2	-	0,0
Lithiases	-	-	1	1	0,0	-	0,0
Hydrocèle	-	-	8	8	0,3	-	0,0
Appendicite	-	7	299	306	12,7	7	3,0
Traumatismes	6	49	776	831	34,4	5	2,1
Fractures	-	7	62	69	2,9	2	0,9
Abcès	-	12	134	146	6,0	3	1,3
Cataracte	-	-	-	0	0,0	-	0,0
Adéno-phlégon des amygdales	-	-	-	0	0,0	-	0,0
Cancer du sein	-	-	7	7	0,3	1	0,4
Cancer du col utérin	-	-	3	3	0,1	2	0,9
Kyste de l'ovaire	-	-	4	4	0,2	-	0,0
Fibrome utérin	-	-	23	23	1,0	1	0,4
Autres pathologies chirurgicales	18	63	812	893	36,9	25	10,6
Total Chirurgie	31	159	2 227	2 417	100	57	24,3
*MATERNITE							
Grossesse extra-utérine			34	34	10,1	-	0,0
Menace d'accouchement/avortement			80	80	23,9	-	0,0
Menace d'accouchement prématuré			45	45	13,4	-	0,0
Rupture utérine			7	7	2,1	-	0,0
Fistules vésico-vaginales			-	-	0,0	-	0,0
Autres causes d'hémorragies obstétricales			90	90	26,9	-	0,0
Infections liées à la grossesse			18	18	5,4	-	0,0
Autres pathologies de la grossesse			61	61	18,2	-	0,0
Total Maternité			335	335	100	0	0,0
TOTAL GENERAL	621	1 171	9 495	11 287		235	100

**Tableau 173. REPARTITIONS DES PATHOLOGIES VUES EN CONSULTATIONS EXTERNES DE
REFERENCE DES CHD - Région ITASY - Année 2006**

Maladies	0-11mois	1-4ans	5ans et +	Total	%	Référés	% Réf.
*MEDECINE							
Diarrhées (Di) avec déshydratation sévère	22	23	50	95	1,4	5	1,3
Dysentéries (Dy) avec déshydratation sévère	4	6	19	29	0,4	2	0,5
Fièvre typhoïde	-	-	15	15	0,2	1	0,3
Pneumonie grave	31	14	11	56	0,8	1	0,3
Paludisme grave et compliqué	4	20	58	82	1,2	5	1,3
Rougeole compliquée	-	1	5	6	0,1	-	0,0
Tétanos	-	-	-	0	0,0	-	0,0
Coqueluche	-	-	-	0	0,0	-	0,0
Malnutrition grave	12	38	12	62	0,9	5	1,3
Tuberculose	-	6	163	169	2,5	11	2,8
Intoxications	7	67	1 138	1 212	17,9	153	39,0
Maladies métaboliques et endocriniennes	1	1	34	36	0,5	7	1,8
Affections ORLO	16	44	345	405	6,0	22	5,6
Maladies de la peau	6	20	144	170	2,5	1	0,3
Appareil locomoteur non traumatique	-	2	78	80	1,2	1	0,3
Affections rénales et génito-urinaires	1	2	133	136	2,0	18	4,6
Autres affections de l'appareil respiratoire	151	255	1 216	1 622	23,9	29	7,4
Hypertension artérielle	-	-	243	243	3,6	19	4,8
Autres affections cardio-vasculaires	1	1	89	91	1,3	17	4,3
Autres affections digestives	44	76	411	531	7,8	17	4,3
Maladies neuro-psychiques	8	13	165	186	2,7	32	8,2
Méningite	3	-	1	4	0,1	-	0,0
Autres	96	157	1 290	1 543	22,8	46	11,7
Total Médecine	407	746	5 620	6 773	100	392	100,0
*CHIRURGIE							
Hernies	-	-	-	-	-	-	-
Occlusion intestinale aigue	-	-	-	-	-	-	-
Péritonite	-	-	-	-	-	-	-
Ulcère gastro-duodéal	-	-	-	-	-	-	-
Lithiases	-	-	-	-	-	-	-
Hydrocèle	-	-	-	-	-	-	-
Appendicite	-	-	-	-	-	-	-
Traumatismes	-	-	-	-	-	-	-
Fractures	-	-	-	-	-	-	-
Abcès	-	-	-	-	-	-	-
Cataracte	-	-	-	-	-	-	-
Adéno-phlégon des amygdales	-	-	-	-	-	-	-
Cancer du sein	-	-	-	-	-	-	-
Cancer du col utérin	-	-	-	-	-	-	-
Kyste de l'ovaire	-	-	-	-	-	-	-
Fibrome utérin	-	-	-	-	-	-	-
Autres pathologies chirurgicales	-	-	-	-	-	-	-
Total Chirurgie	-	-	-	-	-	-	-
*MATERNITE							
Grossesse extra-utérine	-	-	-	-	-	-	-
Menace d'accouchement/avortement	-	-	-	-	-	-	-
Menace d'accouchement prématuré	-	-	-	-	-	-	-
Rupture utérine	-	-	-	-	-	-	-
Fistules vésico-vaginales	-	-	-	-	-	-	-
Autres causes d'hémorragies obstétricales	-	-	-	-	-	-	-
Infections liées à la grossesse	-	-	-	-	-	-	-
Autres pathologies de la grossesse	-	-	-	-	-	-	-
Total Maternité	-	-	-	-	-	-	-
TOTAL GENERAL	407	746	5 620	6 773		392	100

**Tableau 174. REPARTITIONS DES PATHOLOGIES VUES EN CONSULTATIONS EXTERNES DE
REFERENCE DES CHD - Région BONGOLAVA - Année 2006**

Maladies	0-11mois	1-4ans	5ans et +	Total	%	Référés	% Réf.
*MEDECINE							
Diarrhées (Di) avec déshydratation sévère	42	19	38	99	4,5	42	3,1
Dysentéries (Dy) avec déshydratation sévère	1	1	9	11	0,5	5	0,4
Fièvre typhoïde	-	-	3	3	0,1	2	0,1
Pneumonie grave	15	15	118	148	6,8	64	4,8
Paludisme grave et compliqué	24	126	196	346	15,8	170	12,7
Rougeole compliquée	-	-	4	4	0,2	-	0,0
Tétanos	2	-	-	2	0,1	1	0,1
Coqueluche	-	-	-	0	0,0	-	0,0
Malnutrition grave	20	37	4	61	2,8	12	0,9
Tuberculose	-	-	16	16	0,7	10	0,7
Intoxications	-	1	38	39	1,8	3	0,2
Maladies métaboliques et endocriniennes	5	13	200	218	9,9	35	2,6
Affections ORLO	2	5	24	31	1,4	5	0,4
Maladies de la peau	-	3	15	18	0,8	5	0,4
Appareil locomoteur non traumatique	1	-	22	23	1,0	9	0,7
Affections rénales et génito-urinaires	-	-	34	34	1,6	13	1,0
Autres affections de l'appareil respiratoire	19	39	212	270	12,3	30	2,2
Hypertension artérielle	-	-	53	53	2,4	18	1,3
Autres affections cardio-vasculaires	-	-	19	19	0,9	8	0,6
Autres affections digestives	4	1	98	103	4,7	39	2,9
Maladies neuro-psychiques	-	1	24	25	1,1	5	0,4
Méningite	1	2	2	5	0,2	1	0,1
Autres	36	78	549	663	30,3	114	8,5
Total Médecine	172	341	1 678	2 191	100	591	44,2
*CHIRURGIE							
Hernies	13	28	38	79	6,2	37	2,8
Occlusion intestinale aigue	3	-	11	14	1,1	11	0,8
Péritonite	-	-	-	0	0,0	-	0,0
Ulcère gastro-duodéal	-	-	-	0	0,0	-	0,0
Lithiases	-	-	-	0	0,0	-	0,0
Hydrocèle	-	-	1	1	0,1	1	0,1
Appendicite	-	-	56	56	4,4	23	1,7
Traumatismes	3	38	598	639	49,9	141	10,5
Fractures	-	1	24	25	2,0	22	1,6
Abcès	4	3	39	46	3,6	23	1,7
Cataracte	-	-	1	1	0,1	1	0,1
Adéno-phlégon des amygdales	-	-	-	0	0,0	-	0,0
Cancer du sein	-	-	2	2	0,2	1	0,1
Cancer du col utérin	-	-	2	2	0,2	2	0,1
Kyste de l'ovaire	-	-	2	2	0,2	-	0,0
Fibrome utérin	-	-	3	3	0,2	1	0,1
Autres pathologies chirurgicales	15	21	375	411	32,1	107	8,0
Total Chirurgie	38	91	1 152	1 281	100	370	27,7
*MATERNITE							
Grossesse extra-utérine			7	7	0,9	6	0,4
Menace d'accouchement/avortement			384	384	49,0	234	17,5
Menace d'accouchement prématuré			8	8	1,0	3	0,2
Rupture utérine			1	1	0,1	1	0,1
Fistules vésico-vaginales			-	0	0,0	-	0,0
Autres causes d'hémorragies obstétricales			51	51	6,5	29	2,2
Infections liées à la grossesse			13	13	1,7	7	0,5
Autres pathologies de la grossesse			320	320	40,8	96	7,2
Total Maternité			784	784	100	376	28,1
TOTAL GENERAL	210	432	3 614	4 256		1 337	100

**Tableau 175. REPARTITIONS DES PATHOLOGIES VUES EN CONSULTATIONS EXTERNES DE
REFERENCE DES CHD - Région DIANA - Année 2006**

Maladies	0-11mois	1-4ans	5ans et +	Total	%	Référés	% Réf.
*MEDECINE							
Diarrhées (Di) avec déshydratation sévère	111	104	160	375	3,7	1	2,4
Dysentéries (Dy) avec déshydratation sévère	5	12	30	47	0,5	1	2,4
Fièvre typhoïde	4	13	48	65	0,6	-	0,0
Pneumonie grave	15	33	71	119	1,2	-	0,0
Paludisme grave et compliqué	224	488	1 333	2 045	20,0	7	16,7
Rougeole compliquée	5	26	116	147	1,4	-	0,0
Tétanos	-	-	2	2	0,0	-	0,0
Coqueluche	-	-	-	0	0,0	-	0,0
Malnutrition grave	21	22	13	56	0,5	-	0,0
Tuberculose	-	3	26	29	0,3	3	7,1
Intoxications	4	23	200	227	2,2	3	7,1
Maladies métaboliques et endocriniennes	-	6	189	195	1,9	-	0,0
Affections ORLO	56	96	496	648	6,3	6	14,3
Maladies de la peau	62	135	579	776	7,6	-	0,0
Appareil locomoteur non traumatique	4	4	58	66	0,6	-	0,0
Affections rénales et génito-urinaires	4	16	446	466	4,6	1	2,4
Autres affections de l'appareil respiratoire	105	123	555	783	7,7	1	2,4
Hypertension artérielle	-	-	251	251	2,5	2	4,8
Autres affections cardio-vasculaires	-	5	73	78	0,8	-	0,0
Autres affections digestives	52	67	692	811	7,9	1	2,4
Maladies neuro-psychiques	9	24	30	63	0,6	-	0,0
Méningite	1	-	3	4	0,0	-	0,0
Autres	249	375	2 337	2 961	29,0	14	33,3
Total Médecine	931	1 575	7 708	10 214	100	40	95,2
*CHIRURGIE							
Hernies	7	8	70	85	5,4	-	0,0
Occlusion intestinale aiguë	-	-	3	3	0,2	-	0,0
Péritonite	-	-	2	2	0,1	-	0,0
Ulcère gastro-duodéal	-	-	23	23	1,5	-	0,0
Lithiases	-	-	-	0	0,0	-	0,0
Hydrocèle	-	2	22	24	1,5	-	0,0
Appendicite	-	1	296	297	19,0	-	0,0
Traumatismes	2	29	410	441	28,3	1	2,4
Fractures	-	-	15	15	1,0	-	0,0
Abcès	3	3	86	92	5,9	-	0,0
Cataracte	1	-	15	16	1,0	-	0,0
Adéno-phlégon des amygdales	-	-	1	1	0,1	-	0,0
Cancer du sein	-	-	2	2	0,1	-	0,0
Cancer du col utérin	-	-	1	1	0,1	-	0,0
Kyste de l'ovaire	-	-	7	7	0,4	-	0,0
Fibrome utérin	-	-	38	38	2,4	-	0,0
Autres pathologies chirurgicales	5	19	489	513	32,9	1	2,4
Total Chirurgie	18	62	1 480	1 560	100	2	4,8
*MATERNITE							
Grossesse extra-utérine			7	7	4,1	-	0,0
Menace d'accouchement/avortement			33	33	19,2	-	0,0
Menace d'accouchement prématuré			20	20	11,6	-	0,0
Rupture utérine			-	0	0,0	-	0,0
Fistules vésico-vaginales			-	0	0,0	-	0,0
Autres causes d'hémorragies obstétricales			8	8	4,7	-	0,0
Infections liées à la grossesse			32	32	18,6	-	0,0
Autres pathologies de la grossesse			72	72	41,9	-	0,0
Total Maternité			172	172	100	0	0,0
TOTAL GENERAL	949	1 637	9 360	11 946		42	100

**Tableau 176. REPARTITIONS DES PATHOLOGIES VUES EN CONSULTATIONS EXTERNES DE
REFERENCE DES CHD - Région SAVA - Année 2006**

Maladies	0-11mois	1-4ans	5ans et +	Total	%	Référés	% Réf.
*MEDECINE							
Diarrhées (Di) avec déshydratation sévère	89	89	93	271	2,4	8	1,8
Dysentéries (Dy) avec déshydratation sévère	6	20	60	86	0,8	-	0,0
Fièvre typhoïde	3	8	88	99	0,9	-	0,0
Pneumonie grave	10	27	34	71	0,6	5	1,1
Paludisme grave et compliqué	44	168	586	798	7,2	10	2,3
Rougeole compliquée	1	8	11	20	0,2	-	0,0
Tétanos	1	-	4	5	0,0	-	0,0
Coqueluche	-	-	3	3	0,0	1	0,2
Malnutrition grave	6	8	30	44	0,4	1	0,2
Tuberculose	-	1	19	20	0,2	4	0,9
Intoxications	4	29	475	508	4,6	21	4,8
Maladies métaboliques et endocriniennes	3	4	124	131	1,2	4	0,9
Affections ORLO	24	41	335	400	3,6	8	1,8
Maladies de la peau	29	63	491	583	5,3	1	0,2
Appareil locomoteur non traumatique	-	4	176	180	1,6	-	0,0
Affections rénales et génito-urinaires	3	6	1 500	1 509	13,6	40	9,2
Autres affections de l'appareil respiratoire	125	153	1 425	1 703	15,4	27	6,2
Hypertension artérielle	-	-	489	489	4,4	7	1,6
Autres affections cardio-vasculaires	3	3	237	243	2,2	11	2,5
Autres affections digestives	51	112	1 356	1 519	13,7	28	6,4
Maladies neuro-psychiques	1	8	82	91	0,8	5	1,1
Méningite	1	4	2	7	0,1	1	0,2
Autres	78	116	2 108	2 302	20,8	48	11,0
Total Médecine	482	872	9 728	11 082	100	230	52,8
*CHIRURGIE							
Hernies	8	53	131	192	4,6	2	0,5
Occlusion intestinale aiguë	1	2	37	40	1,0	13	3,0
Péritonite	-	-	21	21	0,5	2	0,5
Ulcère gastro-duodéal	-	-	21	21	0,5	1	0,2
Lithiases	-	-	5	5	0,1	-	0,0
Hydrocèle	-	-	32	32	0,8	-	0,0
Appendicite	-	1	286	287	6,8	16	3,7
Traumatismes	3	35	566	604	14,4	14	3,2
Fractures	-	3	38	41	1,0	1	0,2
Abcès	4	11	90	105	2,5	3	0,7
Cataracte	-	-	90	90	2,1	-	0,0
Adéno-phlégon des amygdales	-	-	6	6	0,1	-	0,0
Cancer du sein	-	-	7	7	0,2	2	0,5
Cancer du col utérin	-	-	30	30	0,7	2	0,5
Kyste de l'ovaire	-	-	113	113	2,7	7	1,6
Fibrome utérin	-	-	223	223	5,3	22	5,0
Autres pathologies chirurgicales	37	125	2 218	2 380	56,7	57	13,1
Total Chirurgie	53	230	3 914	4 197	100	142	32,6
*MATERNITE							
Grossesse extra-utérine			195	195	10,3	51	11,7
Menace d'accouchement/avortement			266	266	14,1	5	1,1
Menace d'accouchement prématuré			23	23	1,2	-	0,0
Rupture utérine			25	25	1,3	1	0,2
Fistules vésico-vaginales			-	0	0,0	-	0,0
Autres causes d'hémorragies obstétricales			113	113	6,0	2	0,5
Infections liées à la grossesse			259	259	13,7	-	0,0
Autres pathologies de la grossesse			1 005	1 005	53,3	5	1,1
Total Maternité			1 886	1 886	100	64	14,7
TOTAL GENERAL	535	1 102	15 528	17 165		436	100

**Tableau 177. REPARTITIONS DES PATHOLOGIES VUES EN CONSULTATIONS EXTERNES DE
REFERENCE DES CHD - Région HAUTE MATSIATRA - Année 2006**

Maladies	0-11mois	1-4ans	5ans et +	Total	%	Référés	% Réf.
*MEDECINE							
Diarrhées (Di) avec déshydratation sévère	22	31	49	102	2,7	-	0,0
Dysentéries (Dy) avec déshydratation sévère	1	21	79	101	2,7	-	0,0
Fièvre typhoïde	-	2	9	11	0,3	1	2,6
Pneumonie grave	15	64	114	193	5,1	-	0,0
Paludisme grave et compliqué	4	6	41	51	1,4	1	2,6
Rougeole compliquée	-	2	6	8	0,2	-	0,0
Tétanos	-	-	-	0	0,0	-	0,0
Coqueluche	-	-	-	0	0,0	-	0,0
Malnutrition grave	4	5	7	16	0,4	-	0,0
Tuberculose	1	-	23	24	0,6	1	2,6
Intoxications	-	16	209	225	6,0	15	39,5
Maladies métaboliques et endocriniennes	-	-	7	7	0,2	-	0,0
Affections ORLO	2	29	213	244	6,5	7	18,4
Maladies de la peau	3	19	87	109	2,9	-	0,0
Appareil locomoteur non traumatique	-	1	52	53	1,4	-	0,0
Affections rénales et génito-urinaires	1	1	133	135	3,6	1	2,6
Autres affections de l'appareil respiratoire	93	178	447	718	19,1	-	0,0
Hypertension artérielle	-	-	123	123	3,3	2	5,3
Autres affections cardio-vasculaires	-	-	34	34	0,9	2	5,3
Autres affections digestives	33	55	326	414	11,0	-	0,0
Maladies neuro-psychiques	7	5	59	71	1,9	2	5,3
Méningite	-	-	-	0	0,0	-	0,0
Autres	57	175	885	1 117	29,7	6	15,8
Total Médecine	243	610	2 903	3 756	100	38	100,0
*CHIRURGIE							
Hernies	-	-	-	0	0,0	-	0,0
Occlusion intestinale aiguë	-	-	-	0	0,0	-	0,0
Péritonite	-	-	-	0	0,0	-	0,0
Ulcère gastro-duodéal	-	-	-	0	0,0	-	0,0
Lithiases	-	-	-	0	0,0	-	0,0
Hydrocèle	-	-	-	0	0,0	-	0,0
Appendicite	-	-	-	0	0,0	-	0,0
Traumatismes	-	-	-	0	0,0	-	0,0
Fractures	-	-	-	0	0,0	-	0,0
Abcès	-	-	-	0	0,0	-	0,0
Cataracte	-	-	-	0	0,0	-	0,0
Adéno-phlégon des amygdales	-	-	-	0	0,0	-	0,0
Cancer du sein	-	-	-	0	0,0	-	0,0
Cancer du col utérin	-	-	-	0	0,0	-	0,0
Kyste de l'ovaire	-	-	-	0	0,0	-	0,0
Fibrome utérin	-	-	-	0	0,0	-	0,0
Autres pathologies chirurgicales	-	-	-	0	0,0	-	0,0
Total Chirurgie	0	0	0	0	0	0	0,0
*MATERNITE							
Grossesse extra-utérine	-	-	-	0	0,0	-	0,0
Menace d'accouchement/avortement	-	-	-	0	0,0	-	0,0
Menace d'accouchement prématuré	-	-	-	0	0,0	-	0,0
Rupture utérine	-	-	-	0	0,0	-	0,0
Fistules vésico-vaginales	-	-	-	0	0,0	-	0,0
Autres causes d'hémorragies obstétricales	-	-	-	0	0,0	-	0,0
Infections liées à la grossesse	-	-	-	0	0,0	-	0,0
Autres pathologies de la grossesse	-	-	-	0	0,0	-	0,0
Total Maternité	0	0	0	0	0	0	0,0
TOTAL GENERAL	243	610	2 903	3 756		38	100

**Tableau 178. REPARTITIONS DES PATHOLOGIES VUES EN CONSULTATIONS EXTERNES DE
REFERENCE DES CHD - Région AMORON'I MANIA - Année 2006**

Maladies	0-11mois	1-4ans	5ans et +	Total	%	Référés	% Réf.
*MEDECINE							
Diarrhées (Di) avec déshydratation sévère	29	39	37	105	2,0	20	2,3
Dysentéries (Dy) avec déshydratation sévère	5	8	47	60	1,1	6	0,7
Fièvre typhoïde	-	-	1	1	0,0	-	0,0
Pneumonie grave	50	63	221	334	6,2	41	4,7
Paludisme grave et compliqué	1	14	110	125	2,3	51	5,9
Rougeole compliquée	1	-	10	11	0,2	2	0,2
Tétanos	-	-	-	0	0,0	-	0,0
Coqueluche	-	-	-	0	0,0	-	0,0
Malnutrition grave	1	10	1	12	0,2	1	0,1
Tuberculose	-	-	29	29	0,5	1	0,1
Intoxications	3	30	388	421	7,8	100	11,5
Maladies métaboliques et endocriniennes	-	3	133	136	2,5	5	0,6
Affections ORLO	13	24	472	509	9,5	88	10,2
Maladies de la peau	10	13	165	188	3,5	23	2,7
Appareil locomoteur non traumatique	1	4	98	103	1,9	22	2,5
Affections rénales et génito-urinaires	2	8	181	191	3,6	56	6,5
Autres affections de l'appareil respiratoire	63	121	687	871	16,2	125	14,4
Hypertension artérielle	-	-	245	245	4,6	12	1,4
Autres affections cardio-vasculaires	-	-	109	109	2,0	28	3,2
Autres affections digestives	30	52	473	555	10,3	125	14,4
Maladies neuro-psychiques	3	20	200	223	4,2	43	5,0
Méningite	-	-	-	0	0,0	-	0,0
Autres	48	72	1 024	1 144	21,3	110	12,7
Total Médecine	260	481	4 631	5 372	100	859	99,2
*CHIRURGIE							
Hernies	2	45	30	77	14,4	-	0,0
Occlusion intestinale aiguë	-	-	3	3	0,6	-	0,0
Péritonite	-	-	4	4	0,7	-	0,0
Ulcère gastro-duodéal	-	-	8	8	1,5	-	0,0
Lithiases	-	-	-	0	0,0	-	0,0
Hydrocèle	1	3	13	17	3,2	-	0,0
Appendicite	1	-	26	27	5,0	-	0,0
Traumatismes	1	6	79	86	16,0	-	0,0
Fractures	-	2	42	44	8,2	-	0,0
Abcès	-	1	12	13	2,4	-	0,0
Cataracte	-	1	9	10	1,9	-	0,0
Adéno-phlégon des amygdales	-	2	17	19	3,5	1	0,1
Cancer du sein	-	-	5	5	0,9	2	0,2
Cancer du col utérin	-	-	8	8	1,5	-	0,0
Kyste de l'ovaire	-	-	2	2	0,4	1	0,1
Fibrome utérin	-	-	9	9	1,7	1	0,1
Autres pathologies chirurgicales	6	24	174	204	38,1	2	0,2
Total Chirurgie	11	84	441	536	100	7	0,8
*MATERNITE							
Grossesse extra-utérine			1	1	0,8	-	0,0
Menace d'accouchement/avortement			23	23	17,7	-	0,0
Menace d'accouchement prématuré			2	2	1,5	-	0,0
Rupture utérine			1	1	0,8	-	0,0
Fistules vésico-vaginales			-	0	0,0	-	0,0
Autres causes d'hémorragies obstétricales			16	16	12,3	-	0,0
Infections liées à la grossesse			31	31	23,8	-	0,0
Autres pathologies de la grossesse			56	56	43,1	-	0,0
Total Maternité			130	130	100	0	0,0
TOTAL GENERAL	271	565	5 202	6 038		866	100

**Tableau 179. REPARTITIONS DES PATHOLOGIES VUES EN CONSULTATIONS EXTERNES DE
REFERENCE DES CHD - Région VATOVAVY FITOVINANY - Année 2006**

Maladies	0-11mois	1-4ans	5ans et +	Total	%	Référés	% Réf.
*MEDECINE							
Diarrhées (Di) avec déshydratation sévère	80	98	109	287	2,5	8	2,1
Dysentéries (Dy) avec déshydratation sévère	19	53	91	163	1,4	1	0,3
Fièvre typhoïde	1	4	25	30	0,3	-	0,0
Pneumonie grave	103	96	143	342	3,0	23	6,1
Paludisme grave et compliqué	395	684	1 008	2 087	18,5	28	7,4
Rougeole compliquée	-	-	-	-	0,0	-	0,0
Tétanos	1	-	-	1	0,0	-	0,0
Coqueluche	-	-	-	-	0,0	-	0,0
Malnutrition grave	11	24	16	51	0,5	2	0,5
Tuberculose	1	4	255	260	2,3	-	0,0
Intoxications	4	20	239	263	2,3	10	2,6
Maladies métaboliques et endocriniennes	-	-	60	60	0,5	1	0,3
Affections ORLO	49	86	700	835	7,4	5	1,3
Maladies de la peau	59	112	375	546	4,8	1	0,3
Appareil locomoteur non traumatique	1	4	204	209	1,8	1	0,3
Affections rénales et génito-urinaires	4	6	707	717	6,3	6	1,6
Autres affections de l'appareil respiratoire	326	539	1 334	2 199	19,4	41	10,8
Hypertension artérielle	-	-	223	223	2,0	24	6,3
Autres affections cardio-vasculaires	2	4	154	160	1,4	5	1,3
Autres affections digestives	15	53	739	807	7,1	23	6,1
Maladies neuro-psychiques	1	8	150	159	1,4	4	1,1
Méningite	1	2	8	11	0,1	1	0,3
Autres	79	185	1 633	1 897	16,8	79	20,9
Total Médecine	1 152	1 982	8 173	11 307	100	263	69,6
*CHIRURGIE							
Hernies	10	14	129	153	10,7	21	5,6
Occlusion intestinale aiguë	-	-	-	0	0,0	-	0,0
Péritonite	-	-	1	1	0,1	1	0,3
Ulcère gastro-duodéal	-	-	12	12	0,8	1	0,3
Lithiases	-	-	3	3	0,2	-	0,0
Hydrocèle	1	1	81	83	5,8	7	1,9
Appendicite	-	-	25	25	1,8	3	0,8
Traumatismes	1	11	198	210	14,7	28	7,4
Fractures	-	1	23	24	1,7	7	1,9
Abcès	7	14	110	131	9,2	1	0,3
Cataracte	-	-	1	1	0,1	-	0,0
Adéno-phlégon des amygdales	-	-	9	9	0,6	-	0,0
Cancer du sein	-	-	7	7	0,5	2	0,5
Cancer du col utérin	-	-	9	9	0,6	-	0,0
Kyste de l'ovaire	-	-	16	16	1,1	1	0,3
Fibrome utérin	-	-	48	48	3,4	-	0,0
Autres pathologies chirurgicales	14	34	647	695	48,7	23	6,1
Total Chirurgie	33	75	1 319	1 427	100	95	25,1
*MATERNITE							
Grossesse extra-utérine			-	0	0,0	-	0,0
Menace d'accouchement/avortement			69	69	20,9	1	0,3
Menace d'accouchement prématuré			10	10	3,0	-	0,0
Rupture utérine			4	4	1,2	-	0,0
Fistules vésico-vaginales			1	1	0,3	-	0,0
Autres causes d'hémorragies obstétricales			42	42	12,7	6	1,6
Infections liées à la grossesse			76	76	23,0	3	0,8
Autres pathologies de la grossesse			128	128	38,8	10	2,6
Total Maternité			330	330	100	20	5,3
TOTAL GENERAL	1 185	2 057	9 822	13 064		378	100

**Tableau 180. REPARTITIONS DES PATHOLOGIES VUES EN CONSULTATIONS EXTERNES DE
REFERENCE DES CHD - Région ATSIMO ATSIANANA - Année 2006**

Maladies	0-11mois	1-4ans	5ans et +	Total	%	Référés	% Réf.
*MEDECINE							
Diarrhées (Di) avec déshydratation sévère	54	70	97	221	4,3	1	4,2
Dysentéries (Dy) avec déshydratation sévère	7	8	106	121	2,3	-	0,0
Fièvre typhoïde	2	8	61	71	1,4	-	0,0
Pneumonie grave	27	23	23	73	1,4	-	0,0
Paludisme grave et compliqué	92	183	601	876	17,0	2	8,3
Rougeole compliquée	-	-	8	8	0,2	-	0,0
Tétanos	2	-	-	2	0,0	-	0,0
Coqueluche	-	1	-	1	0,0	-	0,0
Malnutrition grave	22	26	8	56	1,1	-	0,0
Tuberculose	-	-	29	29	0,6	-	0,0
Intoxications	4	12	173	189	3,7	2	8,3
Maladies métaboliques et endocriniennes	2	-	52	54	1,0	-	0,0
Affections ORLO	13	53	158	224	4,3	1	4,2
Maladies de la peau	17	22	132	171	3,3	-	0,0
Appareil locomoteur non traumatique	3	2	81	86	1,7	1	4,2
Affections rénales et génito-urinaires	3	5	271	279	5,4	3	12,5
Autres affections de l'appareil respiratoire	153	226	762	1 141	22,1	1	4,2
Hypertension artérielle	-	-	127	127	2,5	2	8,3
Autres affections cardio-vasculaires	-	2	51	53	1,0	2	8,3
Autres affections digestives	21	66	245	332	6,4	1	4,2
Maladies neuro-psychiques	1	1	72	74	1,4	1	4,2
Méningite	-	-	3	3	0,1	-	0,0
Autres	35	70	866	971	18,8	6	25,0
Total Médecine	458	778	3 926	5 162	100	23	95,8
*CHIRURGIE							
Hernies	5	10	19	34	13,0	-	0,0
Occlusion intestinale aiguë	-	-	2	2	0,8	-	0,0
Péritonite	-	-	-	0	0,0	-	0,0
Ulcère gastro-duodéal	-	-	1	1	0,4	-	0,0
Lithiases	-	-	-	0	0,0	-	0,0
Hydrocèle	-	-	18	18	6,9	-	0,0
Appendicite	-	-	22	22	8,4	-	0,0
Traumatismes	1	4	49	54	20,7	-	0,0
Fractures	-	-	7	7	2,7	-	0,0
Abcès	-	-	15	15	5,7	-	0,0
Cataracte	-	-	1	1	0,4	-	0,0
Adéno-phlégon des amygdales	-	-	-	0	0,0	-	0,0
Cancer du sein	-	-	-	0	0,0	-	0,0
Cancer du col utérin	-	-	1	1	0,4	-	0,0
Kyste de l'ovaire	-	-	8	8	3,1	-	0,0
Fibrome utérin	-	-	5	5	1,9	-	0,0
Autres pathologies chirurgicales	-	6	87	93	35,6	1	4,2
Total Chirurgie	6	20	235	261	100	1	4,2
*MATERNITE							
Grossesse extra-utérine			6	6	11,3	-	0,0
Menace d'accouchement/avortement			11	11	20,8	-	0,0
Menace d'accouchement prématuré			3	3	5,7	-	0,0
Rupture utérine			4	4	7,5	-	0,0
Fistules vésico-vaginales			3	3	5,7	-	0,0
Autres causes d'hémorragies obstétricales			6	6	11,3	-	0,0
Infections liées à la grossesse			8	8	15,1	-	0,0
Autres pathologies de la grossesse			12	12	22,6	-	0,0
Total Maternité			53	53	100	0	0,0
TOTAL GENERAL	464	798	4 214	5 476		24	100

**Tableau 181. REPARTITIONS DES PATHOLOGIES VUES EN CONSULTATIONS EXTERNES DE
REFERENCE DES CHD - Région IHOROMBE - Année 2006**

Maladies	0-11 mois	1-4ans	5ans et +	Total	%	Référés	% Réf.
*MEDECINE							
Diarrhées (Di) avec déshydratation sévère	2	8	14	24	1,7	1	2,0
Dysentéries (Dy) avec déshydratation sévère	7	12	32	51	3,7	-	0,0
Fièvre typhoïde	3	3	10	16	1,2	-	0,0
Pneumonie grave	15	6	21	42	3,1	1	2,0
Paludisme grave et compliqué	7	23	145	175	12,7	14	28,6
Rougeole compliquée	1	4	16	21	1,5	-	0,0
Tétanos	-	-	-	0	0,0	-	0,0
Coqueluche	-	-	-	0	0,0	-	0,0
Malnutrition grave	2	3	-	5	0,4	-	0,0
Tuberculose	-	1	8	9	0,7	1	2,0
Intoxications	-	-	12	12	0,9	3	6,1
Maladies métaboliques et endocriniennes	-	2	97	99	7,2	-	0,0
Affections ORLO	6	8	50	64	4,7	3	6,1
Maladies de la peau	1	6	26	33	2,4	-	0,0
Appareil locomoteur non traumatique	-	2	21	23	1,7	-	0,0
Affections rénales et génito-urinaires	-	-	130	130	9,5	2	4,1
Autres affections de l'appareil respiratoire	7	25	82	114	8,3	-	0,0
Hypertension artérielle	-	-	64	64	4,7	-	0,0
Autres affections cardio-vasculaires	-	-	80	80	5,8	-	0,0
Autres affections digestives	1	14	103	118	8,6	1	2,0
Maladies neuro-psychiques	-	-	13	13	0,9	-	0,0
Méningite	-	-	-	0	0,0	-	0,0
Autres	6	10	264	280	20,4	11	22,4
Total Médecine	58	127	1 188	1 373	100	37	75,5
*CHIRURGIE							
Hernies	-	7	24	31	8,1	1	2,0
Occlusion intestinale aiguë	-	-	1	1	0,3	1	2,0
Péritonite	-	-	-	0	0,0	-	0,0
Ulcère gastro-duodéal	-	-	27	27	7,0	-	0,0
Lithiases	-	-	13	13	3,4	-	0,0
Hydrocèle	-	-	-	0	0,0	-	0,0
Appendicite	-	-	30	30	7,8	1	2,0
Traumatismes	-	-	43	43	11,2	2	4,1
Fractures	-	-	6	6	1,6	-	0,0
Abcès	-	1	22	23	6,0	4	8,2
Cataracte	-	-	-	0	0,0	-	0,0
Adéno-phlégon des amygdales	-	-	1	1	0,3	-	0,0
Cancer du sein	-	-	1	1	0,3	-	0,0
Cancer du col utérin	-	-	6	6	1,6	-	0,0
Kyste de l'ovaire	-	-	34	34	8,9	-	0,0
Fibrome utérin	-	-	48	48	12,5	-	0,0
Autres pathologies chirurgicales	-	2	117	119	31,1	2	4,1
Total Chirurgie	0	10	373	383	100	11	22,4
*MATERNITE							
Grossesse extra-utérine			1	1	1,5	1	2,0
Menace d'accouchement/avortement			9	9	13,4	-	0,0
Menace d'accouchement prématuré			2	2	3,0	-	0,0
Rupture utérine			-	0	0,0	-	0,0
Fistules vésico-vaginales			7	7	10,4	-	0,0
Autres causes d'hémorragies obstétricales			7	7	10,4	-	0,0
Infections liées à la grossesse			27	27	40,3	-	0,0
Autres pathologies de la grossesse			14	14	20,9	-	0,0
Total Maternité			67	67	100	1	2,0
TOTAL GENERAL	58	137	1 628	1 823		49	100

**Tableau 182. REPARTITIONS DES PATHOLOGIES VUES EN CONSULTATIONS EXTERNES DE
REFERENCE DES CHD - Région BOENY - Année 2006**

Maladies	0-11mois	1-4ans	5ans et +	Total	%	Référés	% Réf.
*MEDECINE							
Diarrhées (Di) avec déshydratation sévère	58	70	186	314	2,9	3	4,1
Dysentéries (Dy) avec déshydratation sévère	1	16	41	58	0,5	-	0,0
Fièvre typhoïde	-	-	96	96	0,9	-	0,0
Pneumonie grave	4	3	32	39	0,4	-	0,0
Paludisme grave et compliqué	76	251	1 850	2 177	19,9	-	0,0
Rougeole compliquée	2	7	17	26	0,2	-	0,0
Tétanos	-	-	11	11	0,1	-	0,0
Coqueluche	-	-	-	0	0,0	-	0,0
Malnutrition grave	4	2	1	7	0,1	2	2,7
Tuberculose	1	1	92	94	0,9	2	2,7
Intoxications	4	40	430	474	4,3	4	5,5
Maladies métaboliques et endocriniennes	-	-	70	70	0,6	-	0,0
Affections ORLO	13	39	485	537	4,9	11	15,1
Maladies de la peau	21	37	389	447	4,1	2	2,7
Appareil locomoteur non traumatique	1	2	115	118	1,1	-	0,0
Affections rénales et génito-urinaires	2	8	534	544	5,0	1	1,4
Autres affections de l'appareil respiratoire	91	170	1 325	1 586	14,5	1	1,4
Hypertension artérielle	-	-	215	215	2,0	2	2,7
Autres affections cardio-vasculaires	-	-	90	90	0,8	-	0,0
Autres affections digestives	7	13	362	382	3,5	3	4,1
Maladies neuro-psychiques	-	6	55	61	0,6	8	11,0
Méningite	-	-	5	5	0,0	-	0,0
Autres	58	162	3 380	3 600	32,9	17	23,3
Total Médecine	343	827	9 781	10 951	100	56	76,7
*CHIRURGIE							
Hernies	5	22	102	129	17,3	1	1,4
Occlusion intestinale aiguë	-	-	6	6	0,8	-	0,0
Péritonite	-	-	5	5	0,7	-	0,0
Ulcère gastro-duodéal	-	-	-	0	0,0	-	0,0
Lithiases	-	-	15	15	2,0	-	0,0
Hydrocèle	-	2	31	33	4,4	1	1,4
Appendicite	-	1	206	207	27,7	2	2,7
Traumatismes	-	-	32	32	4,3	4	5,5
Fractures	1	1	16	18	2,4	1	1,4
Abcès	2	13	57	72	9,7	1	1,4
Cataracte	-	-	-	0	0,0	-	0,0
Adéno-phlégon des amygdales	-	-	3	3	0,4	-	0,0
Cancer du sein	-	-	2	2	0,3	-	0,0
Cancer du col utérin	-	-	6	6	0,8	-	0,0
Kyste de l'ovaire	-	-	15	15	2,0	-	0,0
Fibrome utérin	-	-	29	29	3,9	-	0,0
Autres pathologies chirurgicales	1	-	173	174	23,3	3	4,1
Total Chirurgie	9	39	698	746	100	13	17,8
*MATERNITE							
Grossesse extra-utérine			23	23	14,0	-	0,0
Menace d'accouchement/avortement			15	15	9,1	-	0,0
Menace d'accouchement prématuré			2	2	1,2	-	0,0
Rupture utérine			-	0	0,0	-	0,0
Fistules vésico-vaginales			2	2	1,2	-	0,0
Autres causes d'hémorragies obstétricales			35	35	21,3	-	0,0
Infections liées à la grossesse			14	14	8,5	-	0,0
Autres pathologies de la grossesse			73	73	44,5	4	5,5
Total Maternité			164	164	100	4	5,5
TOTAL GENERAL	352	866	10 643	11 861		73	100

**Tableau 183. REPARTITIONS DES PATHOLOGIES VUES EN CONSULTATIONS EXTERNES DE
REFERENCE DES CHD - Région SOFIA - Année 2006**

Maladies	0-11mois	1-4ans	5ans et +	Total	%	Référés	% Réf.
*MEDECINE							
Diarrhées (Di) avec déshydratation sévère	87	91	131	309	1,5	1	0,3
Dysentéries (Dy) avec déshydratation sévère	12	47	189	248	1,2	-	0,0
Fièvre typhoïde	1	2	45	48	0,2	-	0,0
Pneumonie grave	69	99	155	323	1,6	-	0,0
Paludisme grave et compliqué	260	382	1 307	1 949	9,6	-	0,0
Rougeole compliquée	3	3	1	7	0,0	-	0,0
Tétanos	-	-	-	0	0,0	-	0,0
Coqueluche	1	-	4	5	0,0	-	0,0
Malnutrition grave	38	34	9	81	0,4	-	0,0
Tuberculose	-	-	75	75	0,4	3	1,0
Intoxications	11	52	677	740	3,6	29	10,1
Maladies métaboliques et endocriniennes	-	3	158	161	0,8	2	0,7
Affections ORLO	140	209	2 689	3 038	15,0	32	11,1
Maladies de la peau	91	154	685	930	4,6	5	1,7
Appareil locomoteur non traumatique	4	5	297	306	1,5	2	0,7
Affections rénales et génito-urinaires	6	46	2 382	2 434	12,0	69	24,0
Autres affections de l'appareil respiratoire	383	407	1 148	1 938	9,6	4	1,4
Hypertension artérielle	-	-	337	337	1,7	2	0,7
Autres affections cardio-vasculaires	16	6	200	222	1,1	8	2,8
Autres affections digestives	128	213	1 450	1 791	8,8	78	27,2
Maladies neuro-psychiques	7	66	540	613	3,0	3	1,0
Méningite	4	7	6	17	0,1	-	0,0
Autres	217	504	3 984	4 705	23,2	49	17,1
Total Médecine	1 478	2 330	16 469	20 277	100	287	100,0
*CHIRURGIE							
Hernies	7	7	80	94	11,7	-	0,0
Occlusion intestinale aiguë	-	-	1	1	0,1	-	0,0
Péritonite	-	-	3	3	0,4	-	0,0
Ulcère gastro-duodéal	-	-	1	1	0,1	-	0,0
Lithiases	-	-	1	1	0,1	-	0,0
Hydrocèle	1	2	21	24	3,0	-	0,0
Appendicite	-	-	2	2	0,2	-	0,0
Traumatismes	-	8	64	72	8,9	-	0,0
Fractures	-	3	18	21	2,6	-	0,0
Abcès	2	7	84	93	11,6	-	0,0
Cataracte	-	-	304	304	37,8	-	0,0
Adéno-phlégon des amygdales	-	2	4	6	0,7	-	0,0
Cancer du sein	-	-	6	6	0,7	-	0,0
Cancer du col utérin	-	-	5	5	0,6	-	0,0
Kyste de l'ovaire	-	-	10	10	1,2	-	0,0
Fibrome utérin	-	-	32	32	4,0	-	0,0
Autres pathologies chirurgicales	9	14	107	130	16,1	-	0,0
Total Chirurgie	19	43	743	805	100	0	0,0
*MATERNITE							
Grossesse extra-utérine			4	4	1,9	-	0,0
Menace d'accouchement/avortement			36	36	16,7	-	0,0
Menace d'accouchement prématuré			3	3	1,4	-	0,0
Rupture utérine			-	0	0,0	-	0,0
Fistules vésico-vaginales			12	12	5,6	-	0,0
Autres causes d'hémorragies obstétricales			4	4	1,9	-	0,0
Infections liées à la grossesse			37	37	17,2	-	0,0
Autres pathologies de la grossesse			119	119	55,3	-	0,0
Total Maternité			215	215	100	0	0,0
TOTAL GENERAL	1 497	2 373	17 427	21 297		287	100

**Tableau 184. REPARTITIONS DES PATHOLOGIES VUES EN CONSULTATIONS EXTERNES DE
REFERENCE DES CHD - Région BETSIBOKA - Année 2006**

Maladies	0-11mois	1-4ans	5ans et +	Total	%	Référés	% Réf.
*MEDECINE							
Diarrhées (Di) avec déshydratation sévère	38	19	53	110	5,1	-	0,0
Dysentéries (Dy) avec déshydratation sévère	2	4	48	54	2,5	-	0,0
Fièvre typhoïde	-	-	2	2	0,1	-	0,0
Pneumonie grave	1	-	7	8	0,4	-	0,0
Paludisme grave et compliqué	27	67	347	441	20,4	-	0,0
Rougeole compliquée	-	1	6	7	0,3	-	0,0
Tétanos	-	-	-	0	0,0	-	0,0
Coqueluche	-	-	-	0	0,0	-	0,0
Malnutrition grave	-	2	2	4	0,2	-	0,0
Tuberculose	-	-	18	18	0,8	-	0,0
Intoxications	1	4	176	181	8,4	18	19,8
Maladies métaboliques et endocriniennes	-	-	16	16	0,7	-	0,0
Affections ORLO	4	5	103	112	5,2	4	4,4
Maladies de la peau	2	5	46	53	2,5	-	0,0
Appareil locomoteur non traumatique	-	-	51	51	2,4	1	1,1
Affections rénales et génito-urinaires	2	1	138	141	6,5	6	6,6
Autres affections de l'appareil respiratoire	32	31	194	257	11,9	-	0,0
Hypertension artérielle	-	-	69	69	3,2	1	1,1
Autres affections cardio-vasculaires	1	-	21	22	1,0	3	3,3
Autres affections digestives	11	6	208	225	10,4	6	6,6
Maladies neuro-psychiques	11	9	48	68	3,1	4	4,4
Méningite	-	-	4	4	0,2	-	0,0
Autres	5	8	306	319	14,8	6	6,6
Total Médecine	137	162	1 863	2 162	100	49	53,8
*CHIRURGIE							
Hernies	1	8	35	44	7,7	3	3,3
Occlusion intestinale aiguë	-	-	5	5	0,9	-	0,0
Péritonite	-	-	2	2	0,3	-	0,0
Ulcère gastro-duodéal	-	-	4	4	0,7	-	0,0
Lithiases	-	-	-	0	0,0	-	0,0
Hydrocèle	1	-	4	5	0,9	-	0,0
Appendicite	-	-	62	62	10,8	3	3,3
Traumatismes	2	19	244	265	46,2	32	35,2
Fractures	-	1	18	19	3,3	-	0,0
Abcès	3	7	46	56	9,8	-	0,0
Cataracte	-	-	-	0	0,0	-	0,0
Adéno-phlégon des amygdales	-	-	-	0	0,0	-	0,0
Cancer du sein	-	-	-	0	0,0	-	0,0
Cancer du col utérin	-	-	3	3	0,5	-	0,0
Kyste de l'ovaire	-	-	3	3	0,5	-	0,0
Fibrome utérin	-	-	4	4	0,7	-	0,0
Autres pathologies chirurgicales	5	3	94	102	17,8	4	4,4
Total Chirurgie	12	38	524	574	100	42	46,2
*MATERNITE							
Grossesse extra-utérine			2	2	3,2	-	0,0
Menace d'accouchement/avortement			24	24	38,7	-	0,0
Menace d'accouchement prématuré			1	1	1,6	-	0,0
Rupture utérine			-	0	0,0	-	0,0
Fistules vésico-vaginales			1	1	1,6	-	0,0
Autres causes d'hémorragies obstétricales			4	4	6,5	-	0,0
Infections liées à la grossesse			4	4	6,5	-	0,0
Autres pathologies de la grossesse			26	26	41,9	-	0,0
Total Maternité			62	62	100	0	0,0
TOTAL GENERAL	149	200	2 449	2 798		91	100

**Tableau 185. REPARTITIONS DES PATHOLOGIES VUES EN CONSULTATIONS EXTERNES DE
REFERENCE DES CHD - Région MELAKY - Année 2006**

Maladies	0-11mois	1-4ans	5ans et +	Total	%	Référés	% Réf.
*MEDECINE							
Diarrhées (Di) avec déshydratation sévère	2	-	3	5	1,1	-	0,0
Dysentéries (Dy) avec déshydratation sévère	-	-	1	1	0,2	-	0,0
Fièvre typhoïde	-	-	-	0	0,0	-	0,0
Pneumonie grave	-	-	3	3	0,7	-	0,0
Paludisme grave et compliqué	3	14	51	68	15,5	2	7,7
Rougeole compliquée	-	-	-	0	0,0	-	0,0
Tétanos	-	-	-	0	0,0	-	0,0
Coqueluche	-	-	-	0	0,0	-	0,0
Malnutrition grave	-	-	-	0	0,0	-	0,0
Tuberculose	-	-	23	23	5,3	1	3,8
Intoxications	1	4	41	46	10,5	9	34,6
Maladies métaboliques et endocriniennes	-	-	1	1	0,2	1	3,8
Affections ORLO	-	1	19	20	4,6	3	11,5
Maladies de la peau	1	3	16	20	4,6	-	0,0
Appareil locomoteur non traumatique	-	-	4	4	0,9	-	0,0
Affections rénales et génito-urinaires	-	-	65	65	14,8	2	7,7
Autres affections de l'appareil respiratoire	2	8	60	70	16,0	-	0,0
Hypertension artérielle	-	-	14	14	3,2	-	0,0
Autres affections cardio-vasculaires	-	-	1	1	0,2	-	0,0
Autres affections digestives	2	-	22	24	5,5	4	15,4
Maladies neuro-psychiques	-	-	2	2	0,5	1	3,8
Méningite	-	-	-	0	0,0	-	0,0
Autres	1	3	67	71	16,2	3	11,5
Total Médecine	12	33	393	438	100	26	100,0
*CHIRURGIE							
Hernies	-	-	-	0	0,0	-	0,0
Occlusion intestinale aiguë	-	-	-	0	0,0	-	0,0
Péritonite	-	-	-	0	0,0	-	0,0
Ulcère gastro-duodéal	-	-	-	0	0,0	-	0,0
Lithiases	-	-	-	0	0,0	-	0,0
Hydrocèle	-	-	-	0	0,0	-	0,0
Appendicite	-	-	-	0	0,0	-	0,0
Traumatismes	-	-	-	0	0,0	-	0,0
Fractures	-	-	-	0	0,0	-	0,0
Abcès	-	-	-	0	0,0	-	0,0
Cataracte	-	-	-	0	0,0	-	0,0
Adéno-phlégon des amygdales	-	-	-	0	0,0	-	0,0
Cancer du sein	-	-	-	0	0,0	-	0,0
Cancer du col utérin	-	-	-	0	0,0	-	0,0
Kyste de l'ovaire	-	-	-	0	0,0	-	0,0
Fibrome utérin	-	-	-	0	0,0	-	0,0
Autres pathologies chirurgicales	-	-	-	0	0,0	-	0,0
Total Chirurgie	0	0	0	0	0	0	0,0
*MATERNITE							
Grossesse extra-utérine	-	-	-	0	0,0	-	0,0
Menace d'accouchement/avortement	-	-	-	0	0,0	-	0,0
Menace d'accouchement prématuré	-	-	-	0	0,0	-	0,0
Rupture utérine	-	-	-	0	0,0	-	0,0
Fistules vésico-vaginales	-	-	-	0	0,0	-	0,0
Autres causes d'hémorragies obstétricales	-	-	-	0	0,0	-	0,0
Infections liées à la grossesse	-	-	-	0	0,0	-	0,0
Autres pathologies de la grossesse	-	-	-	0	0,0	-	0,0
Total Maternité	0	0	0	0	0	0	0,0
TOTAL GENERAL	12	33	393	438		26	100

**Tableau 186. REPARTITIONS DES PATHOLOGIES VUES EN CONSULTATIONS EXTERNES DE
REFERENCE DES CHD - Région ATSIANANA - Année 2006**

Maladies	0-11mois	1-4ans	5ans et +	Total	%	Référés	% Réf.
*MEDECINE							
Diarrhées (Di) avec déshydratation severe	29	33	73	135	2,5	-	0,0
Dysentéries (Dy) avec déshydratation sévère	-	5	35	40	0,7	-	0,0
Fièvre typhoïde	-	-	-	0	0,0	-	0,0
Pneumonie grave	25	38	494	557	10,1	2	1,5
Paludisme grave et compliqué	74	161	1 071	1 306	23,7	4	3,0
Rougeole compliquée	-	-	-	0	0,0	-	0,0
Tétanos	-	-	-	0	0,0	-	0,0
Coqueluche	-	-	-	0	0,0	-	0,0
Malnutrition grave	3	4	24	31	0,6	-	0,0
Tuberculose	-	2	29	31	0,6	1	0,8
Intoxications	2	17	460	479	8,7	26	19,7
Maladies métaboliques et endocriniennes	-	2	120	122	2,2	2	1,5
Affections ORLO	2	13	215	230	4,2	10	7,6
Maladies de la peau	11	24	288	323	5,9	1	0,8
Appareil locomoteur non traumatique	-	1	164	165	3,0	-	0,0
Affections rénales et génito-urinaires	-	6	281	287	5,2	15	11,4
Autres affections de l'appareil respiratoire	17	19	225	261	4,7	1	0,8
Hypertension artérielle	-	-	113	113	2,1	3	2,3
Autres affections cardio-vasculaires	-	3	21	24	0,4	2	1,5
Autres affections digestives	3	46	515	564	10,3	23	17,4
Maladies neuro-psychiques	1	2	44	47	0,9	3	2,3
Méningite	-	-	-	0	0,0	-	0,0
Autres	12	35	738	785	14,3	7	5,3
Total Médecine	179	411	4 910	5 500	100	100	75,8
*CHIRURGIE							
Hernies	4	21	71	96	12,3	1	0,8
Occlusion intestinale aiguë	-	-	7	7	0,9	-	0,0
Péritonite	-	-	3	3	0,4	-	0,0
Ulcère gastro-duodéal	-	-	2	2	0,3	1	0,8
Lithiases	-	-	7	7	0,9	-	0,0
Hydrocèle	-	2	47	49	6,3	-	0,0
Appendicite	-	-	74	74	9,5	-	0,0
Traumatismes	-	3	144	147	18,9	1	0,8
Fractures	-	-	14	14	1,8	-	0,0
Abcès	-	5	46	51	6,6	-	0,0
Cataracte	-	-	2	2	0,3	-	0,0
Adéno-phlégon des amygdales	-	-	4	4	0,5	-	0,0
Cancer du sein	-	-	13	13	1,7	1	0,8
Cancer du col utérin	-	-	-	0	0,0	-	0,0
Kyste de l'ovaire	-	-	1	1	0,1	-	0,0
Fibrome utérin	-	-	5	5	0,6	-	0,0
Autres pathologies chirurgicales	3	9	291	303	38,9	24	18,2
Total Chirurgie	7	40	731	778	100	28	21,2
*MATERNITE							
Grossesse extra-utérine			-	0	0,0	-	0,0
Menace d'accouchement/avortement			7	7	3,5	-	0,0
Menace d'accouchement prématuré			3	3	1,5	-	0,0
Rupture utérine			-	0	0,0	-	0,0
Fistules vésico-vaginales			1	1	0,5	-	0,0
Autres causes d'hémorragies obstétricales			92	92	46,2	3	2,3
Infections liées à la grossesse			58	58	29,1	-	0,0
Autres pathologies de la grossesse			38	38	19,1	1	0,8
Total Maternité			199	199	100	4	3,0
TOTAL GENERAL	186	451	5 840	6 477		132	100

**Tableau 187. REPARTITIONS DES PATHOLOGIES VUES EN CONSULTATIONS EXTERNES DE
REFERENCE DES CHD - Région ALAOTRA MANGORO - Année 2006**

Maladies	0-11mois	1-4ans	5ans et +	Total	%	Référés	% Réf.
*MEDECINE							
Diarrhées (Di) avec déshydratation severe	53	48	51	152	2,7	-	0,0
Dysentéries (Dy) avec déshydratation sévère	4	10	29	43	0,8	-	0,0
Fièvre typhoïde	1	4	22	27	0,5	-	0,0
Pneumonie grave	19	20	52	91	1,6	-	0,0
Paludisme grave et compliqué	61	138	675	874	15,5	2	2,3
Rougeole compliquée	-	-	-	0	0,0	-	0,0
Tétanos	-	1	2	3	0,1	-	0,0
Coqueluche	-	1	-	1	0,0	-	0,0
Malnutrition grave	5	8	3	16	0,3	1	1,1
Tuberculose	-	-	38	38	0,7	-	0,0
Intoxications	1	38	515	554	9,8	22	25,0
Maladies métaboliques et endocriniennes	2	1	84	87	1,5	4	4,5
Affections ORLO	14	22	231	267	4,7	8	9,1
Maladies de la peau	11	23	153	187	3,3	1	1,1
Appareil locomoteur non traumatique	-	1	87	88	1,6	1	1,1
Affections rénales et génito-urinaires	-	3	181	184	3,3	6	6,8
Autres affections de l'appareil respiratoire	71	102	501	674	12,0	2	2,3
Hypertension artérielle	-	-	256	256	4,5	5	5,7
Autres affections cardio-vasculaires	-	-	121	121	2,1	3	3,4
Autres affections digestives	26	22	321	369	6,6	5	5,7
Maladies neuro-psychiques	-	-	70	70	1,2	5	5,7
Méningite	5	3	4	12	0,2	1	1,1
Autres	37	134	1 348	1 519	27,0	21	23,9
Total Médecine	310	579	4 744	5 633	100	87	98,9
*CHIRURGIE							
Hernies	6	55	88	149	11,9	-	0,0
Occlusion intestinale aiguë	-	2	10	12	1,0	-	0,0
Péritonite	-	-	-	0	0,0	-	0,0
Ulcère gastro-duodéal	-	-	23	23	1,8	-	0,0
Lithiases	-	-	4	4	0,3	-	0,0
Hydrocèle	-	1	8	9	0,7	-	0,0
Appendicite	-	-	240	240	19,1	-	0,0
Traumatismes	3	16	350	369	29,4	-	0,0
Fractures	1	4	36	41	3,3	-	0,0
Abcès	1	2	25	28	2,2	-	0,0
Cataracte	-	-	-	0	0,0	-	0,0
Adéno-phlégon des amygdales	-	-	5	5	0,4	-	0,0
Cancer du sein	-	-	11	11	0,9	-	0,0
Cancer du col utérin	-	-	1	1	0,1	-	0,0
Kyste de l'ovaire	-	-	10	10	0,8	-	0,0
Fibrome utérin	-	-	18	18	1,4	-	0,0
Autres pathologies chirurgicales	12	20	305	337	26,8	1	1,1
Total Chirurgie	23	100	1 134	1 257	100	1	1,1
*MATERNITE							
Grossesse extra-utérine			12	12	4,6	-	0,0
Menace d'accouchement/avortement			75	75	28,8	-	0,0
Menace d'accouchement prématuré			6	6	2,3	-	0,0
Rupture utérine			4	4	1,5	-	0,0
Fistules vésico-vaginales			-	0	0,0	-	0,0
Autres causes d'hémorragies obstétricales			34	34	13,1	-	0,0
Infections liées à la grossesse			21	21	8,1	-	0,0
Autres pathologies de la grossesse			108	108	41,5	-	0,0
Total Maternité			260	260	100	0	0,0
TOTAL GENERAL	333	679	6 138	7 150		88	100

**Tableau 188. REPARTITIONS DES PATHOLOGIES VUES EN CONSULTATIONS EXTERNES DE
REFERENCE DES CHD - Région ANALANJIROFO - Année 2006**

Maladies	0-11mois	1-4ans	5ans et +	Total	%	Référés	% Réf.
*MEDECINE							
Diarrhées (Di) avec déshydratation sévère	21	9	36	66	0,7	-	0,0
Dysentéries (Dy) avec déshydratation sévère	-	2	8	10	0,1	-	0,0
Fièvre typhoïde	-	-	2	2	0,0	-	0,0
Pneumonie grave	12	9	57	78	0,9	-	0,0
Paludisme grave et compliqué	24	131	680	835	9,4	-	0,0
Rougeole compliquée	-	-	-	-	0,0	-	0,0
Tétanos	-	-	1	1	0,0	-	0,0
Coqueluche	-	-	-	-	0,0	-	0,0
Malnutrition grave	-	5	2	7	0,1	-	0,0
Tuberculose	1	1	207	209	2,4	2	6,1
Intoxications	2	21	201	224	2,5	3	9,1
Maladies métaboliques et endocriniennes	-	4	354	358	4,0	-	0,0
Affections ORLO	31	35	384	450	5,1	5	15,2
Maladies de la peau	37	46	400	483	5,4	-	0,0
Appareil locomoteur non traumatique	3	1	249	253	2,8	-	0,0
Affections rénales et génito-urinaires	5	5	917	927	10,4	8	24,2
Autres affections de l'appareil respiratoire	163	203	1 035	1 401	15,8	1	3,0
Hypertension artérielle	-	-	188	188	2,1	-	0,0
Autres affections cardio-vasculaires	-	2	168	170	1,9	-	0,0
Autres affections digestives	53	68	630	751	8,5	4	12,1
Maladies neuro-psychiques	2	7	136	145	1,6	2	6,1
Méningite	2	1	7	10	0,1	-	0,0
Autres	185	339	1 790	2 314	26,1	4	12,1
Total Médecine	541	889	7 452	8 882	100	29	87,9
*CHIRURGIE							
Hernies	4	6	68	78	6,2	-	0,0
Occlusion intestinale aiguë	-	-	4	4	0,3	-	0,0
Péritonite	-	-	1	1	0,1	-	0,0
Ulcère gastro-duodéal	-	-	12	12	1,0	-	0,0
Lithiases	-	-	5	5	0,4	-	0,0
Hydrocèle	1	-	18	19	1,5	-	0,0
Appendicite	-	-	121	121	9,6	-	0,0
Traumatismes	2	4	159	165	13,1	-	0,0
Fractures	-	-	11	11	0,9	-	0,0
Abcès	2	5	36	43	3,4	-	0,0
Cataracte	-	-	83	83	6,6	-	0,0
Adéno-phlégon des amygdales	-	-	-	0	0,0	-	0,0
Cancer du sein	-	-	11	11	0,9	1	3,0
Cancer du col utérin	-	-	25	25	2,0	-	0,0
Kyste de l'ovaire	-	-	21	21	1,7	-	0,0
Fibrome utérin	-	-	54	54	4,3	1	3,0
Autres pathologies chirurgicales	1	5	603	609	48,3	2	6,1
Total Chirurgie	10	20	1 232	1 262	100	4	12,1
*MATERNITE							
Grossesse extra-utérine			33	33	4,4	-	0,0
Menace d'accouchement/avortement			398	398	52,9	-	0,0
Menace d'accouchement prématuré			9	9	1,2	-	0,0
Rupture utérine			2	2	0,3	-	0,0
Fistules vésico-vaginales			-	0	0,0	-	0,0
Autres causes d'hémorragies obstétricales			43	43	5,7	-	0,0
Infections liées à la grossesse			109	109	14,5	-	0,0
Autres pathologies de la grossesse			159	159	21,1	-	0,0
Total Maternité			753	753	100	0	0,0
TOTAL GENERAL	551	909	9 437	10 897		33	100

**Tableau 189. REPARTITIONS DES PATHOLOGIES VUES EN CONSULTATIONS EXTERNES DE
REFERENCE DES CHD - Région ATSIMO ANDREFANA - Année 2006**

Maladies	0-11mois	1-4ans	5ans et +	Total	%	Référés	% Réf.
*MEDECINE							
Diarrhées (Di) avec déshydratation sévère	118	97	144	359	2,4	2	2,8
Dysentéries (Dy) avec déshydratation sévère	10	45	134	189	1,2	1	1,4
Fièvre typhoïde	-	3	39	42	0,3	-	0,0
Pneumonie grave	92	84	537	713	4,7	2	2,8
Paludisme grave et compliqué	128	230	1 048	1 406	9,2	3	4,2
Rougeole compliquée	1	2	11	14	0,1	-	0,0
Tétanos	-	-	-	0	0,0	-	0,0
Coqueluche	1	1	2	4	0,0	-	0,0
Malnutrition grave	17	24	26	67	0,4	-	0,0
Tuberculose	-	2	69	71	0,5	-	0,0
Intoxications	3	27	253	283	1,9	7	9,7
Maladies métaboliques et endocriniennes	1	1	295	297	1,9	4	5,6
Affections ORLO	62	105	924	1 091	7,2	8	11,1
Maladies de la peau	96	140	755	991	6,5	3	4,2
Appareil locomoteur non traumatique	2	12	467	481	3,2	-	0,0
Affections rénales et génito-urinaires	11	27	1 130	1 168	7,7	10	13,9
Autres affections de l'appareil respiratoire	158	223	1 110	1 491	9,8	1	1,4
Hypertension artérielle	-	-	304	304	2,0	2	2,8
Autres affections cardio-vasculaires	1	2	189	192	1,3	3	4,2
Autres affections digestives	124	174	1 214	1 512	9,9	5	6,9
Maladies neuro-psychiques	2	12	124	138	0,9	1	1,4
Méningite	1	-	19	20	0,1	-	0,0
Autres	219	423	3 771	4 413	28,9	20	27,8
Total Médecine	1 047	1 634	12 565	15 246	100	72	100,0
*CHIRURGIE							
Hernies	7	28	49	84	8,2	-	0,0
Occlusion intestinale aiguë	-	-	-	0	0,0	-	0,0
Péritonite	-	-	-	0	0,0	-	0,0
Ulcère gastro-duodéal	-	-	-	0	0,0	-	0,0
Lithiases	-	-	4	4	0,4	-	0,0
Hydrocèle	-	-	1	1	0,1	-	0,0
Appendicite	-	1	38	39	3,8	-	0,0
Traumatismes	2	6	72	80	7,8	-	0,0
Fractures	-	2	10	12	1,2	-	0,0
Abcès	2	5	38	45	4,4	-	0,0
Cataracte	-	2	3	5	0,5	-	0,0
Adéno-phlégon des amygdales	-	-	10	10	1,0	-	0,0
Cancer du sein	-	-	13	13	1,3	-	0,0
Cancer du col utérin	-	-	14	14	1,4	-	0,0
Kyste de l'ovaire	-	-	29	29	2,8	-	0,0
Fibrome utérin	-	-	38	38	3,7	-	0,0
Autres pathologies chirurgicales	12	35	606	653	63,6	-	0,0
Total Chirurgie	23	79	925	1 027	100	0	0,0
*MATERNITE							
Grossesse extra-utérine			18	18	5,6	-	0,0
Menace d'accouchement/avortement			14	14	4,4	-	0,0
Menace d'accouchement prématuré			1	1	0,3	-	0,0
Rupture utérine			-	0	0,0	-	0,0
Fistules vésico-vaginales			5	5	1,6	-	0,0
Autres causes d'hémorragies obstétricales			3	3	0,9	-	0,0
Infections liées à la grossesse			62	62	19,3	-	0,0
Autres pathologies de la grossesse			218	218	67,9	-	0,0
Total Maternité			321	321	100	0	0,0
TOTAL GENERAL	1 070	1 713	13 811	16 594		72	100

**Tableau 190. REPARTITIONS DES PATHOLOGIES VUES EN CONSULTATIONS EXTERNES DE
REFERENCE DES CHD - Région MENABE - Année 2006**

Maladies	0-11mois	1-4ans	5ans et +	Total	%	Référés	% Réf.
*MEDECINE							
Diarrhées (Di) avec déshydratation sévère	55	36	66	157	2,6	2	2,6
Dysentéries (Dy) avec déshydratation sévère	6	12	47	65	1,1	-	0,0
Fièvre typhoïde	-	1	20	21	0,3	-	0,0
Pneumonie grave	22	17	73	112	1,8	-	0,0
Paludisme grave et compliqué	49	120	538	707	11,6	2	2,6
Rougeole compliquée	-	-	2	2	0,0	-	0,0
Tétanos	-	-	1	1	0,0	-	0,0
Coqueluche	1	1	-	2	0,0	-	0,0
Malnutrition grave	5	6	18	29	0,5	-	0,0
Tuberculose	1	12	282	295	4,8	-	0,0
Intoxications	8	37	488	533	8,8	35	45,5
Maladies métaboliques et endocriniennes	-	-	80	80	1,3	1	1,3
Affections ORLO	25	48	960	1 033	17,0	2	2,6
Maladies de la peau	11	17	87	115	1,9	-	0,0
Appareil locomoteur non traumatique	1	-	46	47	0,8	1	1,3
Affections rénales et génito-urinaires	-	1	154	155	2,5	6	7,8
Autres affections de l'appareil respiratoire	57	81	548	686	11,3	2	2,6
Hypertension artérielle	-	-	140	140	2,3	4	5,2
Autres affections cardio-vasculaires	-	-	85	85	1,4	3	3,9
Autres affections digestives	26	33	256	315	5,2	5	6,5
Maladies neuro-psychiques	-	-	39	39	0,6	-	0,0
Méningite	6	1	5	12	0,2	-	0,0
Autres	83	145	1 224	1 452	23,9	14	18,2
Total Médecine	356	568	5 159	6 083	100	77	100,0
*CHIRURGIE							
Hernies	1	35	129	165	5,1	-	0,0
Occlusion intestinale aiguë	-	-	14	14	0,4	-	0,0
Péritonite	-	-	6	6	0,2	-	0,0
Ulcère gastro-duodénal	-	-	121	121	3,8	-	0,0
Lithiases	-	6	27	33	1,0	-	0,0
Hydrocèle	-	13	26	39	1,2	-	0,0
Appendicite	-	-	218	218	6,8	-	0,0
Traumatismes	4	77	775	856	26,7	-	0,0
Fractures	1	6	92	99	3,1	-	0,0
Abcès	-	11	127	138	4,3	-	0,0
Cataracte	-	10	71	81	2,5	-	0,0
Adéno-phlégon des amygdales	-	1	4	5	0,2	-	0,0
Cancer du sein	-	-	17	17	0,5	-	0,0
Cancer du col utérin	-	-	21	21	0,7	-	0,0
Kyste de l'ovaire	-	-	32	32	1,0	-	0,0
Fibrome utérin	-	-	63	63	2,0	-	0,0
Autres pathologies chirurgicales	53	111	1 138	1 302	40,6	-	0,0
Total Chirurgie	59	270	2 881	3 210	100	0	0,0
*MATERNITE							
Grossesse extra-utérine			-	0	0,0	-	0,0
Menace d'accouchement/avortement			12	12	16,7	-	0,0
Menace d'accouchement prématuré			6	6	8,3	-	0,0
Rupture utérine			2	2	2,8	-	0,0
Fistules vésico-vaginales			3	3	4,2	-	0,0
Autres causes d'hémorragies obstétricales			2	2	2,8	-	0,0
Infections liées à la grossesse			14	14	19,4	-	0,0
Autres pathologies de la grossesse			33	33	45,8	-	0,0
Total Maternité			72	72	100	0	0,0
TOTAL GENERAL	415	838	8 112	9 365		77	100

**Tableau 191. REPARTITIONS DES PATHOLOGIES VUES EN CONSULTATIONS EXTERNES DE
REFERENCE DES CHD - Région ANDROY - Année 2006**

Maladies	0-11mois	1-4ans	5ans et +	Total	%	Référés	% Réf.
*MEDECINE							
Diarrhées (Di) avec déshydratation sévère	78	65	48	191	5,0	-	0,0
Dysentéries (Dy) avec déshydratation sévère	11	11	23	45	1,2	-	0,0
Fièvre typhoïde	9	18	17	44	1,2	-	0,0
Pneumonie grave	50	58	32	140	3,7	-	0,0
Paludisme grave et compliqué	30	103	501	634	16,7	-	0,0
Rougeole compliquée	-	-	-	0	0,0	-	0,0
Tétanos	-	-	-	0	0,0	-	0,0
Coqueluche	-	1	-	1	0,0	-	0,0
Malnutrition grave	38	78	6	122	3,2	-	0,0
Tuberculose	2	2	19	23	0,6	-	0,0
Intoxications	6	24	197	227	6,0	-	0,0
Maladies métaboliques et endocriniennes	2	1	10	13	0,3	-	0,0
Affections ORLO	12	15	106	133	3,5	2	7,1
Maladies de la peau	37	38	119	194	5,1	1	3,6
Appareil locomoteur non traumatique	-	-	69	69	1,8	-	0,0
Affections rénales et génito-urinaires	-	4	241	245	6,5	4	14,3
Autres affections de l'appareil respiratoire	33	51	255	339	8,9	1	3,6
Hypertension artérielle	-	-	71	71	1,9	-	0,0
Autres affections cardio-vasculaires	-	2	30	32	0,8	1	3,6
Autres affections digestives	9	6	105	120	3,2	1	3,6
Maladies neuro-psychiques	2	9	24	35	0,9	-	0,0
Méningite	-	-	1	1	0,0	-	0,0
Autres	25	60	1 032	1 117	29,4	-	0,0
Total Médecine	344	546	2 906	3 796	100	10	35,7
*CHIRURGIE							
Hernies	-	15	23	38	14,2	-	0,0
Occlusion intestinale aiguë	-	1	9	10	3,7	-	0,0
Péritonite	-	-	-	0	0,0	-	0,0
Ulcère gastro-duodéal	-	-	-	0	0,0	-	0,0
Lithiases	-	-	-	0	0,0	-	0,0
Hydrocèle	-	-	-	0	0,0	-	0,0
Appendicite	-	3	61	64	23,9	-	0,0
Traumatismes	-	2	68	70	26,1	-	0,0
Fractures	-	-	3	3	1,1	-	0,0
Abcès	-	1	6	7	2,6	-	0,0
Cataracte	-	-	-	0	0,0	-	0,0
Adéno-phlégon des amygdales	-	-	-	0	0,0	-	0,0
Cancer du sein	-	-	1	1	0,4	-	0,0
Cancer du col utérin	-	-	-	0	0,0	-	0,0
Kyste de l'ovaire	-	-	1	1	0,4	-	0,0
Fibrome utérin	-	-	-	0	0,0	-	0,0
Autres pathologies chirurgicales	1	3	70	74	27,6	-	0,0
Total Chirurgie	1	25	242	268	100	0	0,0
*MATERNITE							
Grossesse extra-utérine			36	36	26,3	14	50,0
Menace d'accouchement/avortement			26	26	19,0	-	0,0
Menace d'accouchement prématuré			22	22	16,1	2	7,1
Rupture utérine			2	2	1,5	-	0,0
Fistules vésico-vaginales			-	0	0,0	-	0,0
Autres causes d'hémorragies obstétricales			8	8	5,8	-	0,0
Infections liées à la grossesse			16	16	11,7	-	0,0
Autres pathologies de la grossesse			27	27	19,7	2	7,1
Total Maternité			137	137	100	18	64,3
TOTAL GENERAL	345	571	3 285	4 201		28	100

**Tableau 192. REPARTITIONS DES PATHOLOGIES VUES EN CONSULTATIONS EXTERNES DE
REFERENCE DES CHD - Région ANOSY - Année 2006**

Maladies	0-11mois	1-4ans	5ans et +	Total	%	Référés	% Réf.
*MEDECINE							
Diarrhées (Di) avec déshydratation sévère	11	10	12	33	3,1	-	0,0
Dysentéries (Dy) avec déshydratation sévère	-	1	14	15	1,4	-	0,0
Fièvre typhoïde	-	1	7	8	0,8	-	0,0
Pneumonie grave	9	12	19	40	3,8	-	0,0
Paludisme grave et compliqué	19	41	128	188	17,7	1	3,1
Rougeole compliquée	-	-	-	0	0,0	-	0,0
Tétanos	-	-	1	1	0,1	-	0,0
Coqueluche	1	-	1	2	0,2	-	0,0
Malnutrition grave	8	2	2	12	1,1	-	0,0
Tuberculose	-	-	20	20	1,9	-	0,0
Intoxications	-	6	26	32	3,0	1	3,1
Maladies métaboliques et endocriniennes	1	-	27	28	2,6	1	3,1
Affections ORLO	3	5	53	61	5,7	1	3,1
Maladies de la peau	3	9	27	39	3,7	-	0,0
Appareil locomoteur non traumatique	-	1	17	18	1,7	-	0,0
Affections rénales et génito-urinaires	-	-	60	60	5,6	1	3,1
Autres affections de l'appareil respiratoire	9	12	86	107	10,1	3	9,4
Hypertension artérielle	-	-	33	33	3,1	-	0,0
Autres affections cardio-vasculaires	-	-	6	6	0,6	-	0,0
Autres affections digestives	10	9	75	94	8,9	2	6,3
Maladies neuro-psychiques	-	-	16	16	1,5	3	9,4
Méningite	-	-	-	0	0,0	-	0,0
Autres	11	33	205	249	23,4	4	12,5
Total Médecine	85	142	835	1 062	100	17	53,1
*CHIRURGIE							
Hernies	1	2	5	8	3,3	-	0,0
Occlusion intestinale aiguë	-	-	3	3	1,2	-	0,0
Péritonite	-	-	-	0	0,0	-	0,0
Ulcère gastro-duodéal	-	-	1	1	0,4	-	0,0
Lithiases	-	-	-	0	0,0	-	0,0
Hydrocèle	-	-	5	5	2,1	-	0,0
Appendicite	-	-	22	22	9,1	1	3,1
Traumatismes	-	6	88	94	39,0	5	15,6
Fractures	-	-	3	3	1,2	-	0,0
Abcès	1	4	8	13	5,4	-	0,0
Cataracte	-	2	1	3	1,2	-	0,0
Adéno-phlégon des amygdales	-	-	-	0	0,0	-	0,0
Cancer du sein	-	-	3	3	1,2	1	3,1
Cancer du col utérin	-	-	-	0	0,0	-	0,0
Kyste de l'ovaire	-	-	1	1	0,4	-	0,0
Fibrome utérin	-	-	4	4	1,7	-	0,0
Autres pathologies chirurgicales	2	-	79	81	33,6	2	6,3
Total Chirurgie	4	14	223	241	100	9	28,1
*MATERNITE							
Grossesse extra-utérine			2	2	3,0	1	3,1
Menace d'accouchement/avortement			2	2	3,0	-	0,0
Menace d'accouchement prématuré			4	4	6,1	-	0,0
Rupture utérine			-	0	0,0	-	0,0
Fistules vésico-vaginales			-	0	0,0	-	0,0
Autres causes d'hémorragies obstétricales			10	10	15,2	1	3,1
Infections liées à la grossesse			12	12	18,2	1	3,1
Autres pathologies de la grossesse			36	36	54,5	3	9,4
Total Maternité			66	66	100	6	18,8
TOTAL GENERAL	89	156	1 124	1 369		32	100

**Tableau 193. LES DIX PRINCIPALES CAUSES DE MORBIDITE HOSPITALIERE
AU NIVEAU DES CHD - Madagascar - Année 2006**

N°	Maladies	0 - 11 mois	1 - 4 ans	5 ans et +	TOTAL	%
1	Paludisme grave et compliqué	647	1 778	6 627	9 052	10,4
2	Accouchements dystociques	-	-	5 906	5 906	6,8
3	Appendicite	1	3	3 582	3 586	4,1
4	Maladies diarrhéiques avec déshydratation sévère	912	803	1 279	2 994	3,4
5	Traumatismes	7	110	2 840	2 957	3,4
6	Accidents-Traumatismes-Intoxications	34	161	2 472	2 667	3,1
7	Hypertension artérielle	-	-	2 170	2 170	2,5
8	Hernies	94	640	1 376	2 110	2,4
9	Pneumonie grave	454	407	862	1 723	2,0
10	Menace d'accouchement/avortement	-	-	1 718	1 718	2,0
<i>Autres</i>		<i>1 553</i>	<i>2 639</i>	<i>47 726</i>	<i>51 918</i>	<i>59,8</i>



Tableau 194. LES DIX PRINCIPALES CAUSES DE MORBIDITE HOSPITALIERE CHEZ LES ENFANTS MOINS DE CINQ ANS AU NIVEAU CHD - Madagascar - Année 2006

N°	Maladies	0 - 11 mois	1 - 4 ans	Total	%
1	Paludisme grave et compliqué	647	1 778	2 425	23,7
2	Maladies diarrhéiques avec déshydratation sévère	912	803	1 715	16,7
3	Pneumonie grave	454	407	861	8,4
4	Malnutrition grave	279	520	799	7,8
5	Hernies	94	640	734	7,2
6	Accidents-Traumatismes-Intoxications	34	161	195	1,9
7	Maladies neuro-psychiques	51	136	187	1,8
8	Traumatismes	7	110	117	1,1
9	Méningite	47	64	111	1,1
10	Fièvre typhoïde	20	60	80	0,8
	<i>Autres</i>	<i>1 157</i>	<i>1 863</i>	<i>3 020</i>	<i>29,5</i>
		3 702	6 542	10 244	

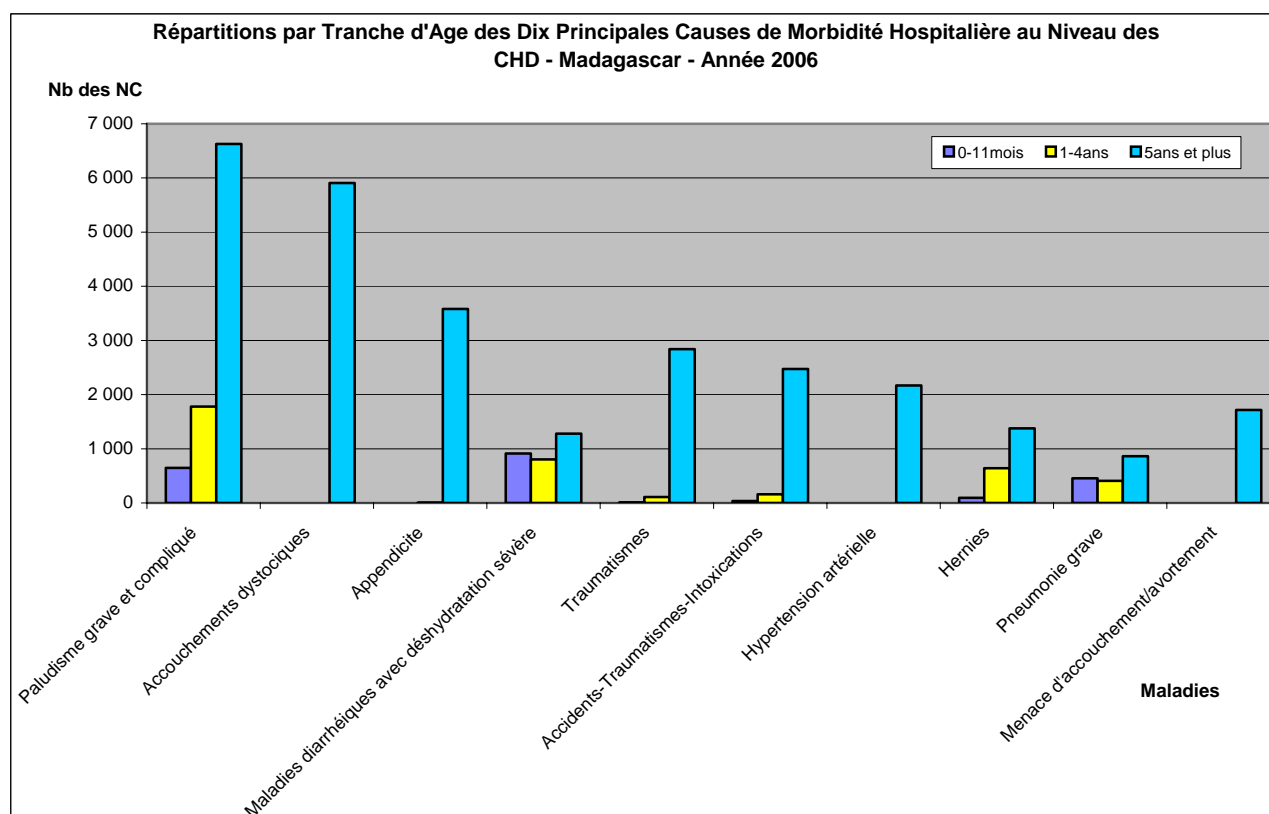
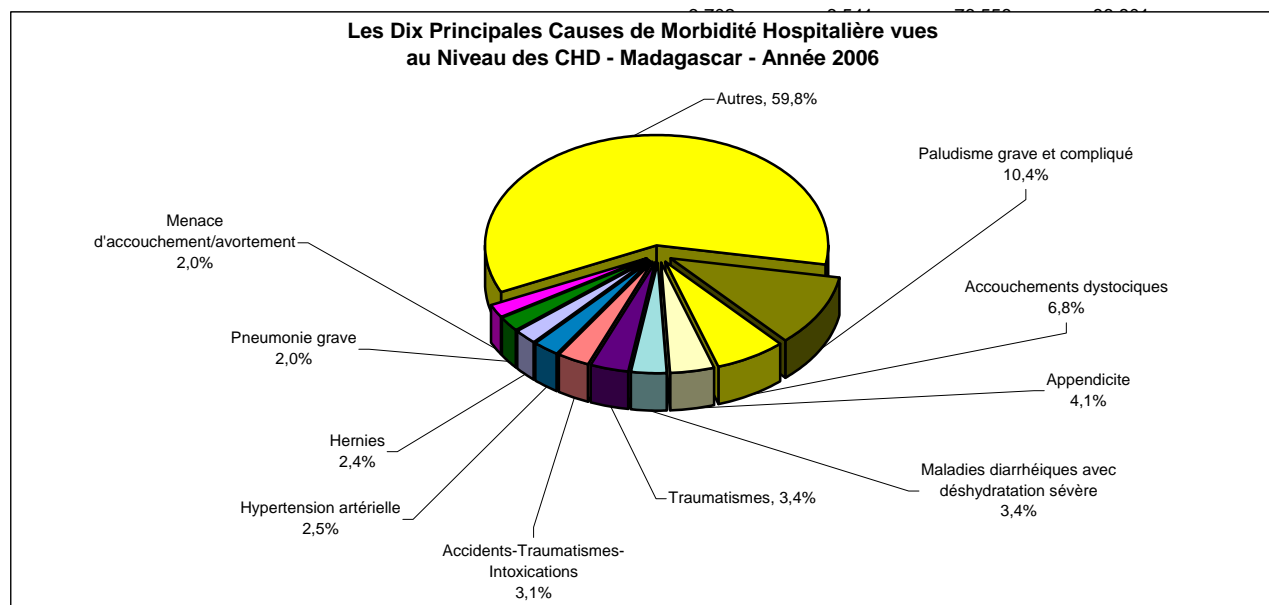
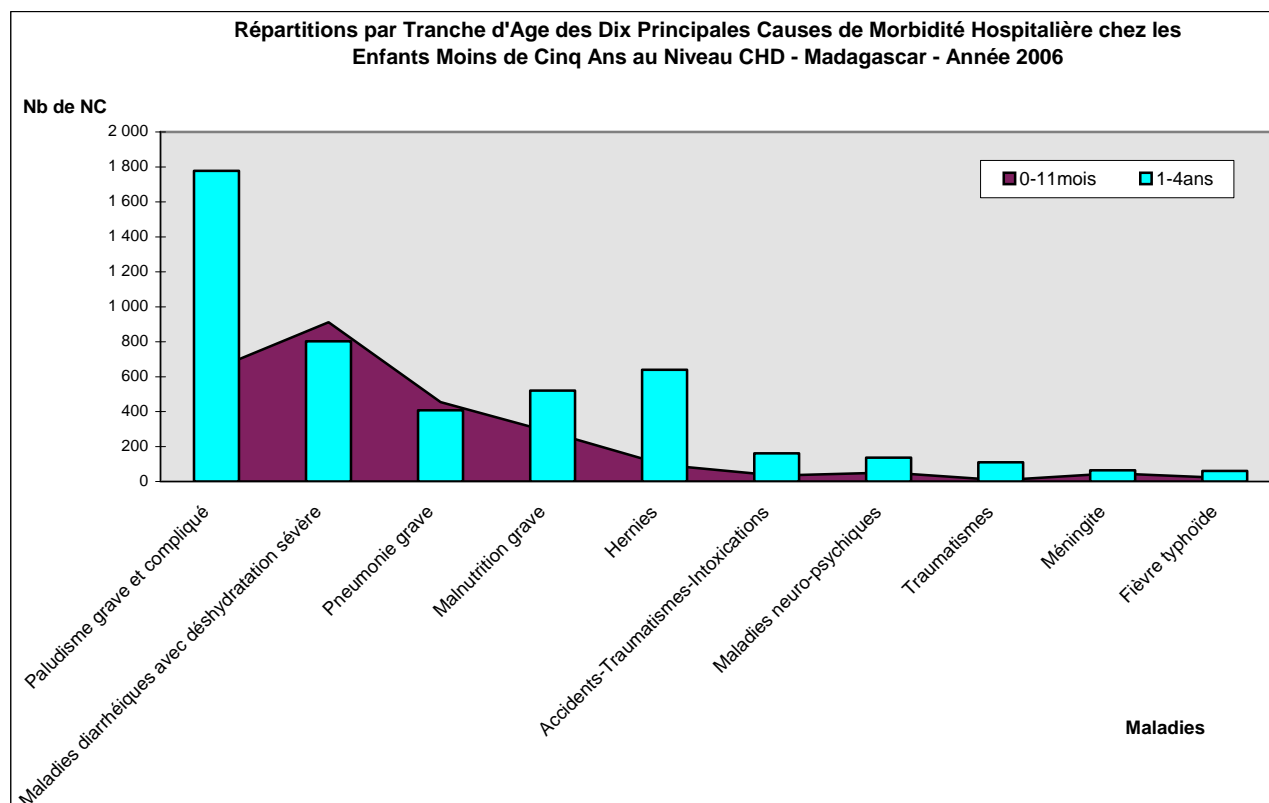
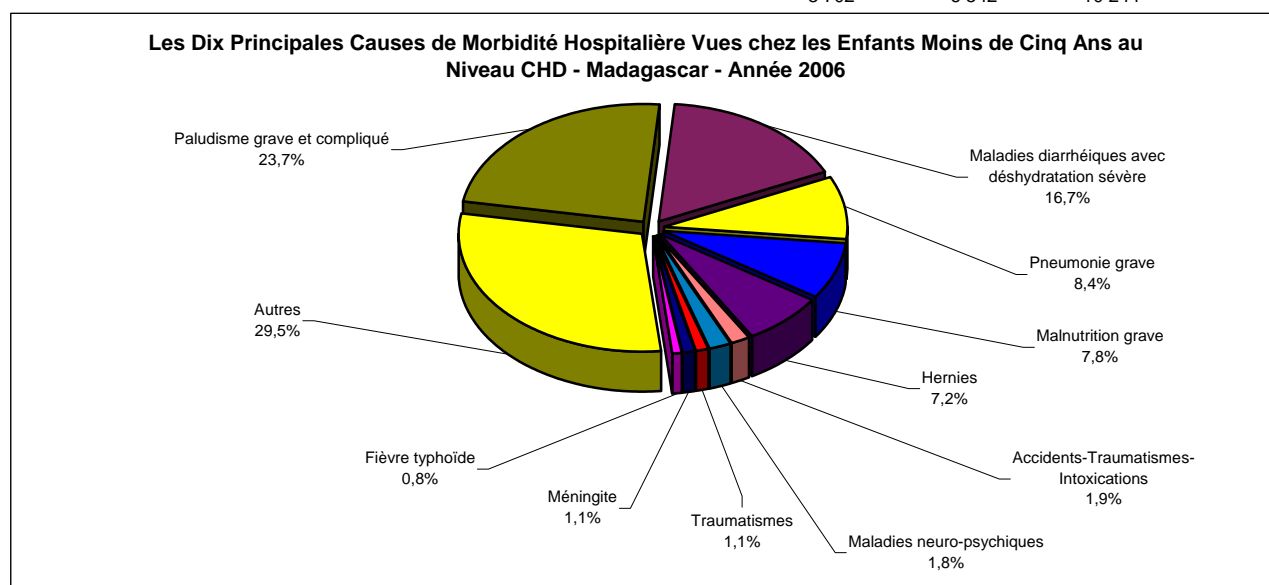

**Tableau 195. LES DIX PRINCIPALES CAUSES DE MORTALITE HOSPITALIERE
AU NIVEAU DES CHD - Madagascar - Année 2006**

N°	Maladies	0-11mois	1-4ans	5ans et +	Total	%
1	Paludisme grave et compliqué	60	118	248	426	12,9
2	Maladies diarrhéiques avec déshydratation sévère	90	65	45	200	6,1
3	Hypertension artérielle	-	-	176	176	5,3
4	Pneumonie grave	41	19	72	132	4,0
5	Accidents-Traumatismes-Intoxications	6	3	104	113	3,4
6	Tuberculose	0	1	99	100	3,0
7	Malnutrition grave	27	32	17	76	2,3
8	Traumatismes	2	4	65	71	2,1
9	Maladies métaboliques et endocriniennes	1	5	55	61	1,8
10	Affections rénales et génito-urinaires	2	3	49	54	1,6
<i>Autres</i>		<i>125</i>	<i>101</i>	<i>1 669</i>	<i>1 895</i>	<i>57,4</i>



Tableau 196. LES DIX PRINCIPALES CAUSES DE MORTALITE HOSPITALIERE CHEZ LES ENFANTS MOINS DE CINQ ANS AU NIVEAU CHD - Madagascar - Année 2006

N°	Maladies	0-11 mois	1-4 ans	Total	%
1	Paludisme grave et compliqué	60	118	178	34,4
2	Maladies diarrhéiques avec déshydratation sévère	90	65	155	29,9
3	Malnutrition grave	41	19	60	11,6
4	Pneumonie grave	27	32	59	11,4
5	Méningite	13	10	23	4,4
6	Maladies neuro-psychiques	6	3	9	1,7
7	Accidents-Traumatismes-Intoxications	2	7	9	1,7
8	Tétanos	4	3	7	1,4
9	Traumatismes	4	2	6	1,2
10	Hernies	2	4	6	1,2
	<i>Autres</i>	3	3	6	1,2

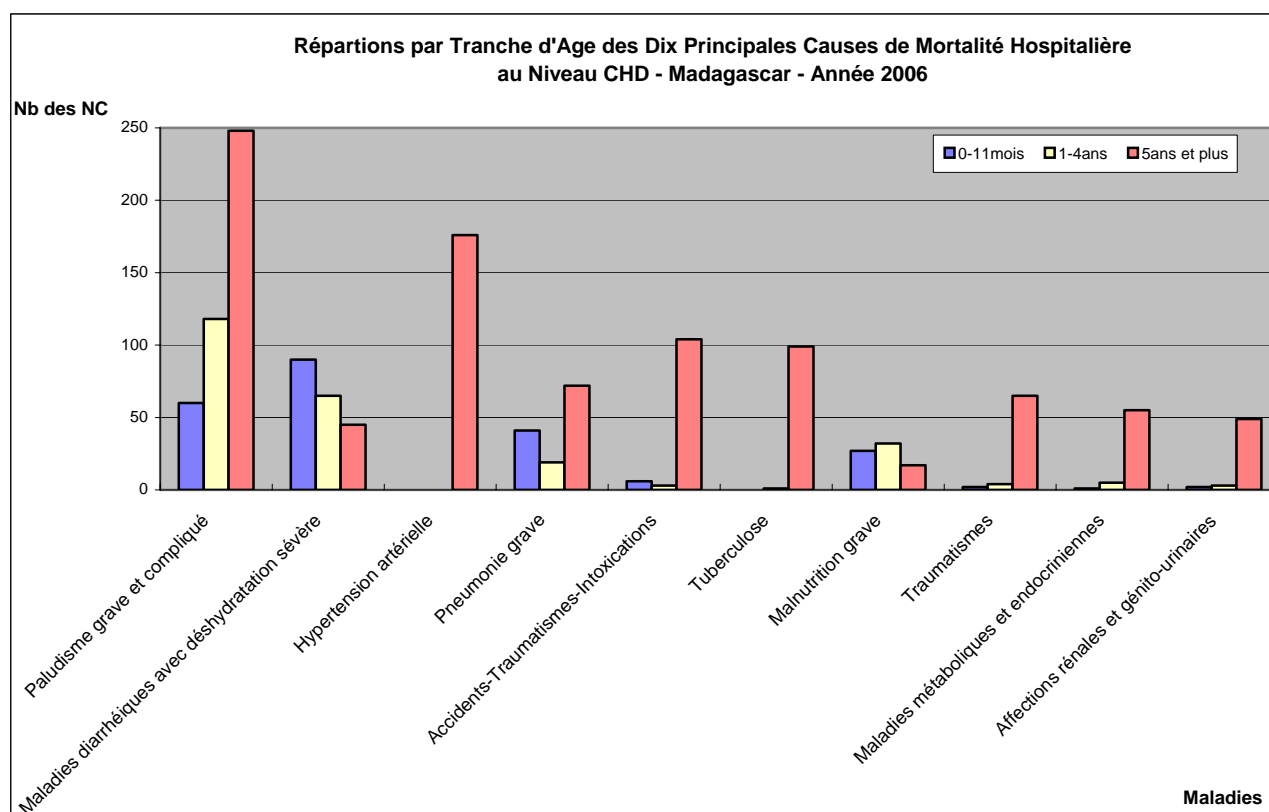
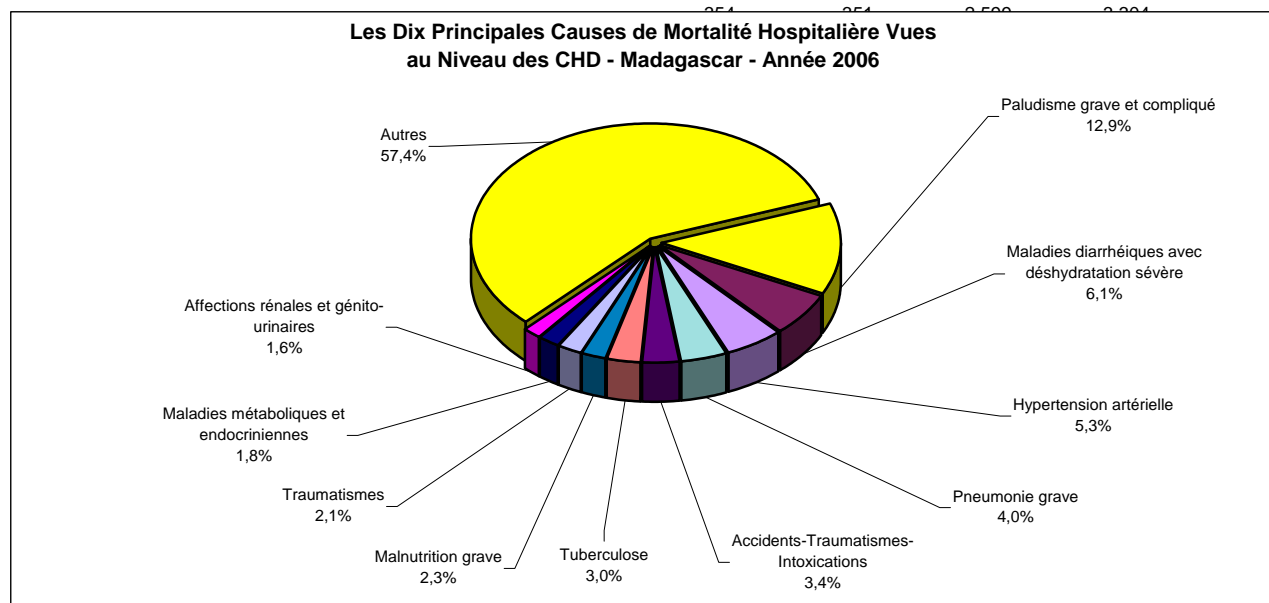
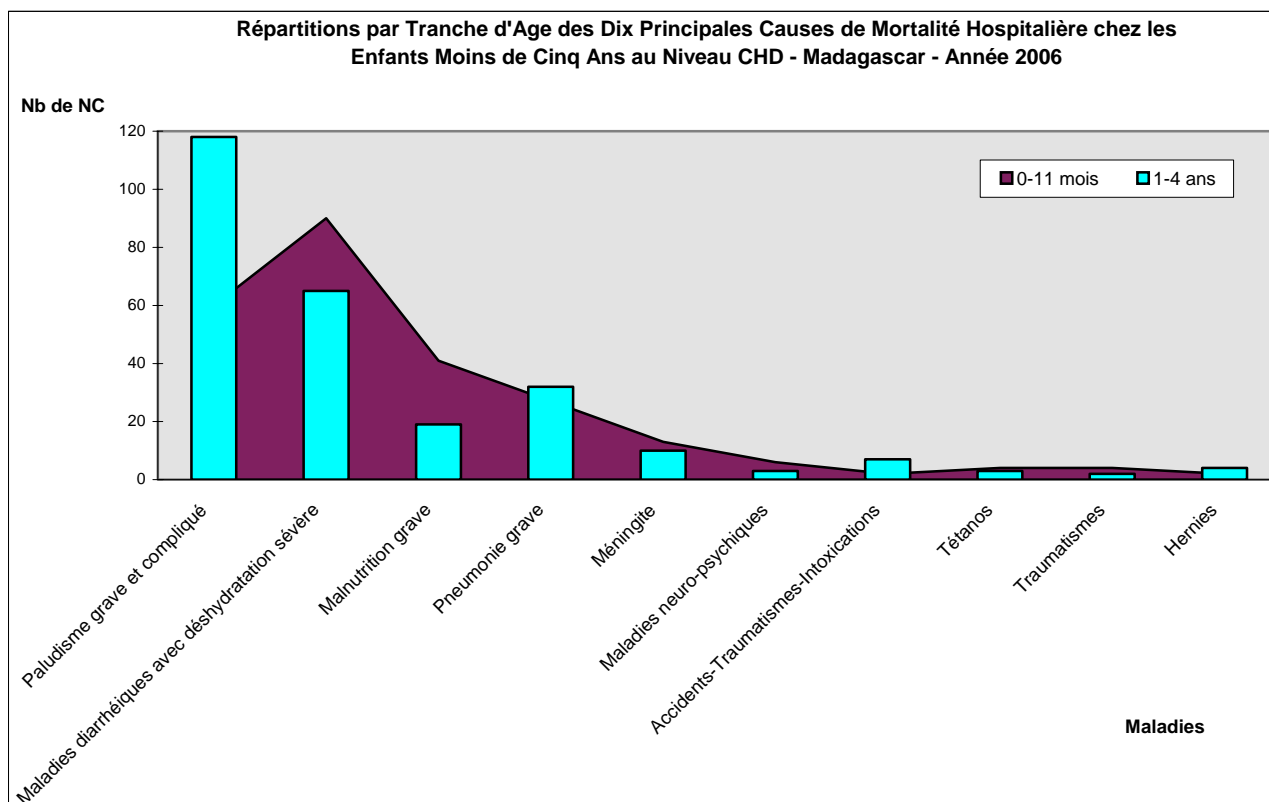
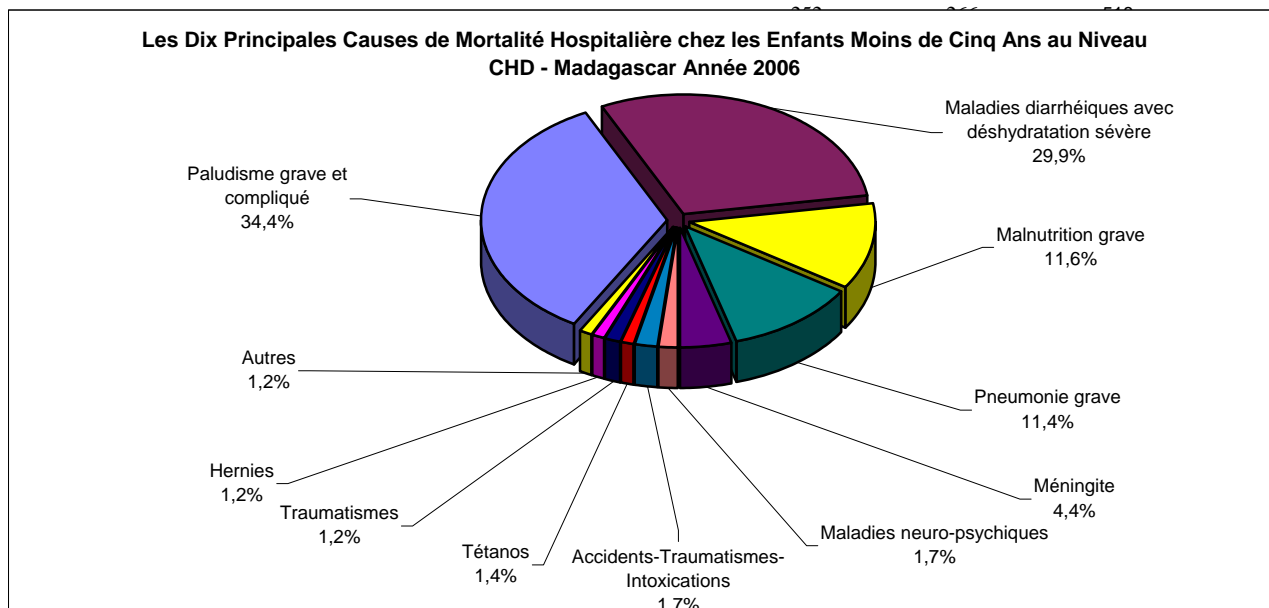

**Tableau 197. LES DIX PRINCIPALES CAUSES DE MORBIDITE HOSPITALIERE
AU NIVEAU CHD - REGION ANALAMANGA - Année 2006**

N°	Maladies	Total	%
1°	Accouchements dystociques	1 552	9,9
2°	Appendicite	1 421	9,1
3°	Hernies	647	4,1
4°	Paludisme grave et compliqué	561	3,6
5°	Hypertension artérielle	389	2,5
6°	Maladies neuro-psychiques	362	2,3
7°	Maladies diarrhéiques avec déshydratation sévère	351	2,2
8°	Fibrome utérin	303	1,9
9°	Menace d'accouchement/avortement	281	1,8
10°	Malnutrition grave	237	1,5

Autres 9 548 61,0

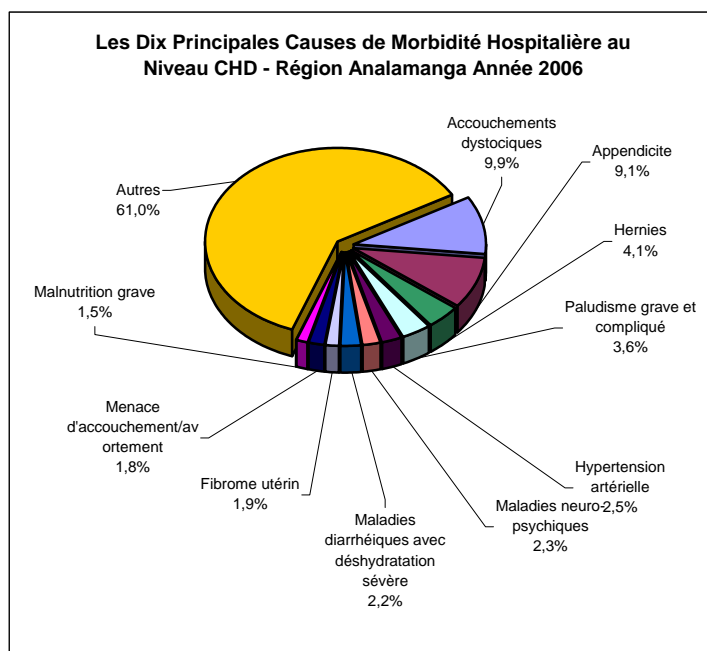

**Tableau 198. LES DIX PRINCIPALES CAUSES DE MORTALITE HOSPITALIERE
AU NIVEAU CHD - REGION ANALAMANGA - Année 2006**

N°	Maladies	Total	%
1°	Malnutrition grave	27	6,3
2°	Paludisme grave et compliqué	25	5,9
3°	Hypertension artérielle	24	5,6
4°	Maladies diarrhéiques avec déshydratation sévère	11	2,6
5°	Tuberculose	10	2,3
6°	Maladies neuro-psychiques	9	2,1
7°	Méningite	9	2,1
8°	Affections rénales et génito-urinaires	8	1,9
9°	Pneumonie grave	7	1,6
10°	Accidents-Traumatismes-Intoxications	6	1,4

Autres 290 68,1

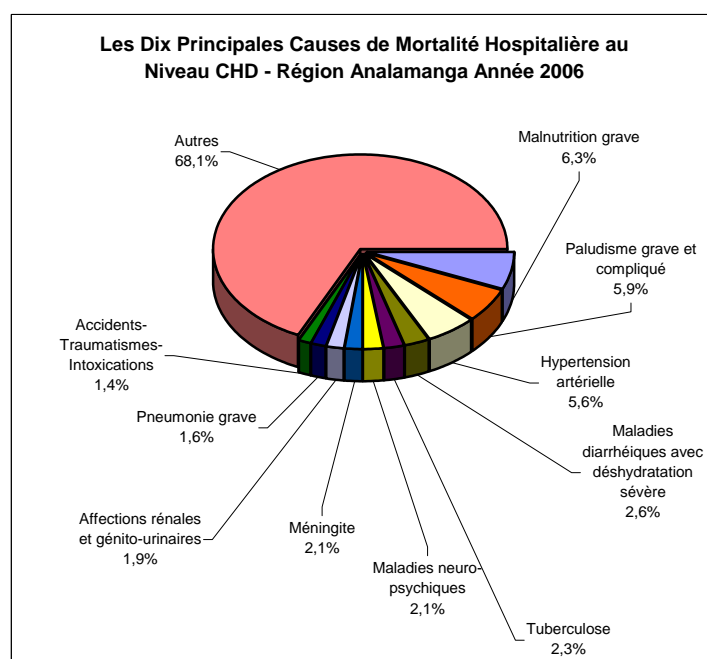

**Tableau 199. LES DIX PRINCIPALES CAUSES DE MORBIDITE HOSPITALIERE
AU NIVEAU CHD - REGION VAKINANKARATRA - Année 2006**

N°	Maladies	Total	%
1°	Traumatismes	361	5,4
2°	Accouchements dystociques	276	4,2
3°	Malnutrition grave	260	3,9
4°	Accidents-Traumatismes-Intoxications	210	3,2
5°	Maladies diarrhéiques avec déshydratation sévère	201	3,0
6°	Menace d'accouchement/avortement	197	3,0
7°	Hypertension artérielle	193	2,9
8°	Tuberculose	184	2,8
9°	Appendicite	142	2,1
10°	Paludisme grave et compliqué	129	1,9

Autres 4 479 67,5

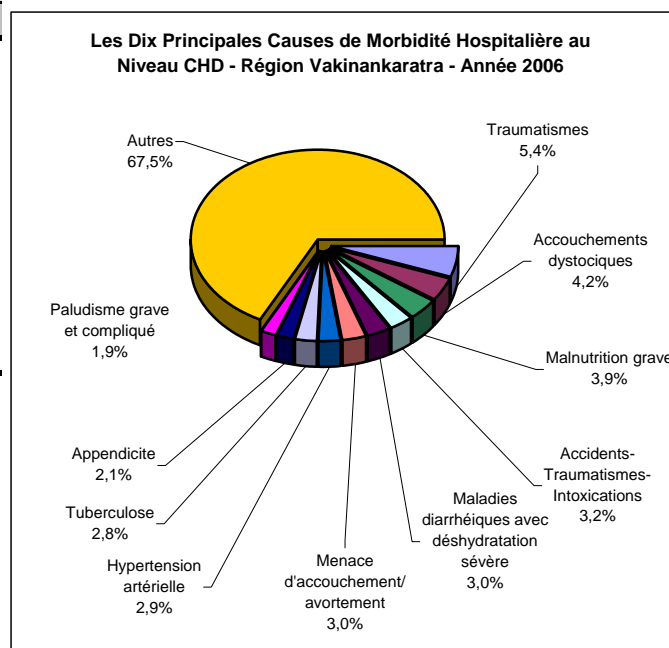

**Tableau 200. LES DIX PRINCIPALES CAUSES DE MORTALITE HOSPITALIERE
AU NIVEAU CHD - REGION VAKINANKARATRA - Année 2006**

N°	Maladies	Total	%
1°	Hypertension artérielle	19	8,4
2°	Accidents-Traumatismes-Intoxications	13	5,7
3°	Paludisme grave et compliqué	10	4,4
4°	Pathologies liées à la grossesse	8	3,5
5°	Maladies diarrhéiques avec déshydratation sévère	6	2,6
6°	Pneumonie grave	6	2,6
7°	Tuberculose	5	2,2
8°	Traumatismes	5	2,2
9°	Malnutrition grave	3	1,3
10°	Affections rénales et génito-urinaires	3	1,3

Autres 149 65,6

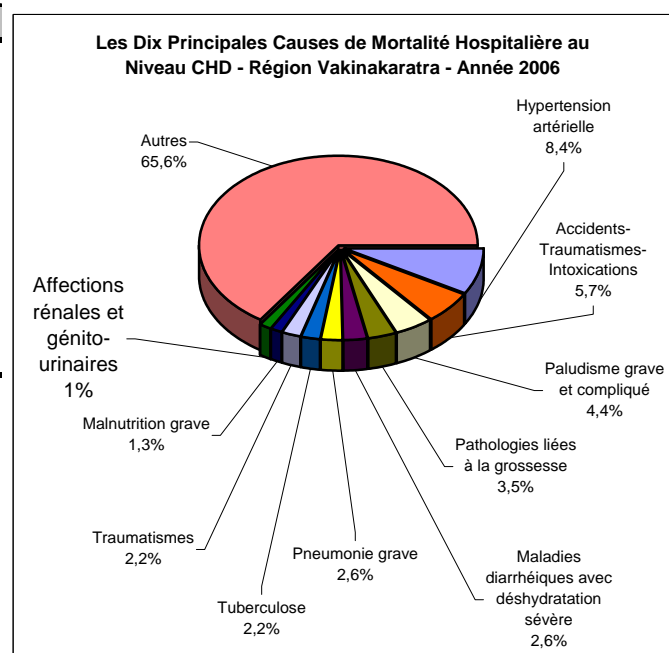

**Tableau 201. LES DIX PRINCIPALES CAUSES DE MORBIDITE HOSPITALIERE
AU NIVEAU CHD - REGION ITASY - Année 2006**

N°	Maladies	Total	%
1°	Accidents-Traumatismes-Intoxications	195	13,8
2°	Malnutrition grave	152	10,7
3°	Paludisme grave et compliqué	106	7,5
4°	Maladies diarrhéiques avec déshydratation sévère	94	6,6
5°	Pneumonie grave	83	5,9
6°	Maladies neuro-psychiques	69	4,9
7°	Hypertension artérielle	61	4,3
8°	Pathologies liées à la grossesse	49	3,5
9°	Tuberculose	49	3,5
10°	Affections rénales et génito-urinaires	37	2,6
	<i>Autres</i>	523	36,9

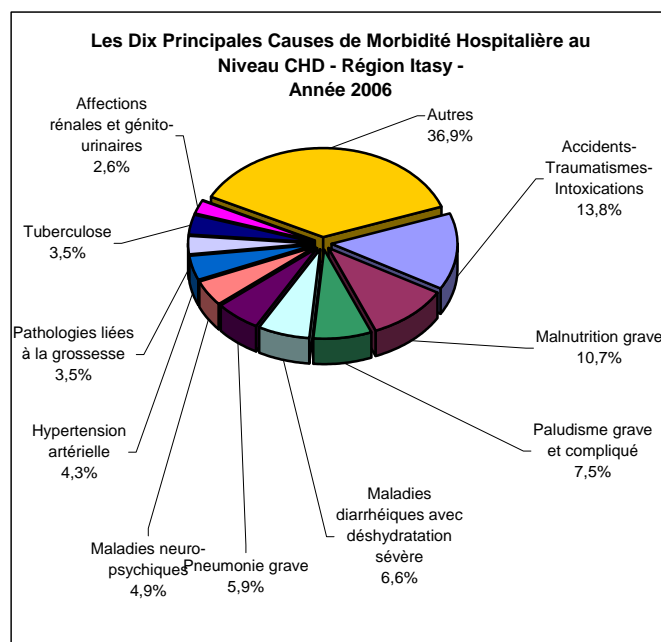

**Tableau 202. LES DIX PRINCIPALES CAUSES DE MORTALITE HOSPITALIERE
AU NIVEAU CHD - REGION ITASY - Année 2006**

N°	Maladies	Total	%
1°	Maladies diarrhéiques avec déshydratation sévère	8	10,8
2°	Malnutrition grave	8	10,8
3°	Tuberculose	6	8,1
4°	Pneumonie grave	6	8,1
5°	Maladies neuro-psychiques	5	6,8
6°	Paludisme grave et compliqué	4	5,4
7°	Accidents-Traumatismes-Intoxications	3	4,1
8°	Méningite	1	1,4
9°	Pathologies liées à la grossesse	1	1,4
10°	Hypertension artérielle	1	1,4
	<i>Autres</i>	31	41,9

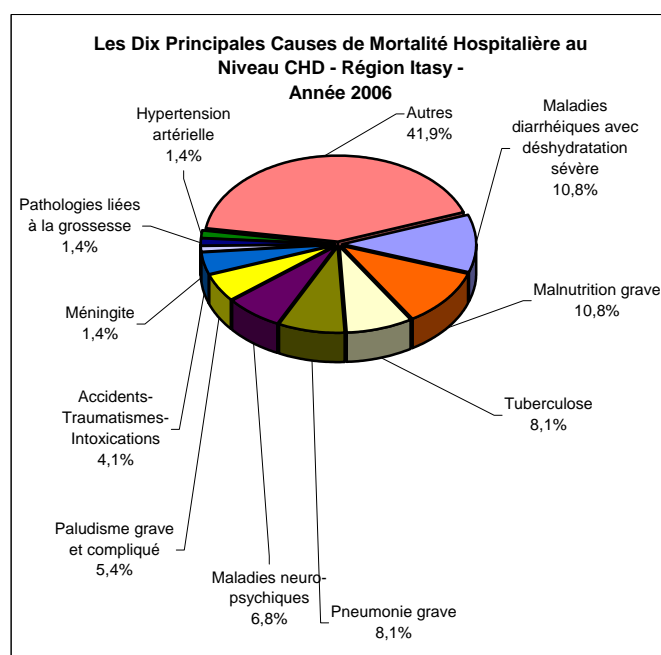

**Tableau 203. LES DIX PRINCIPALES CAUSES DE MORBIDITE HOSPITALIERE
AU NIVEAU CHD - REGION BONGOLAVA - Année 2006**

N°	Maladies	Total	%
1°	Paludisme grave et compliqué	304	12,9
2°	Traumatismes	164	6,9
3°	Accouchements dystociques	155	6,6
4°	Pneumonie grave	116	4,9
5°	Maladies diarrhéiques avec déshydratation sévère	86	3,6
6°	Malnutrition grave	52	2,2
7°	Hernies	51	2,2
8°	Menace d'accouchement/avortement	49	2,1
9°	Appendicite	43	1,8
10°	Maladies métaboliques et endocriniennes	42	1,8
<i>Autres</i>		<i>1 302</i>	<i>55,1</i>

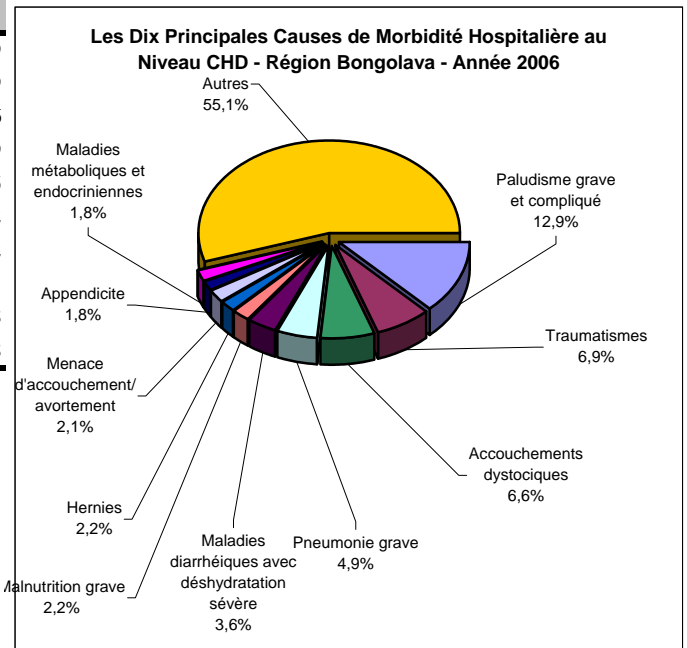

**Tableau 204. LES DIX PRINCIPALES CAUSES DE MORTALITE HOSPITALIERE
AU NIVEAU CHD - REGION BONGOLAVA - Année 2006**

N°	Maladies	Total	%
1°	Paludisme grave et compliqué	30	25,2
2°	Pneumonie grave	18	15,1
3°	Maladies diarrhéiques avec déshydratation sévère	9	7,6
4°	Tuberculose	5	4,2
5°	Accidents-Traumatismes-Intoxications	5	4,2
6°	Maladies métaboliques et endocriniennes	4	3,4
7°	Traumatismes	3	2,5
8°	Tétanos	2	1,7
9°	Fièvre typhoïde	2	1,7
10°	Hypertension artérielle	1	0,8
<i>Autres</i>		<i>40</i>	<i>33,6</i>

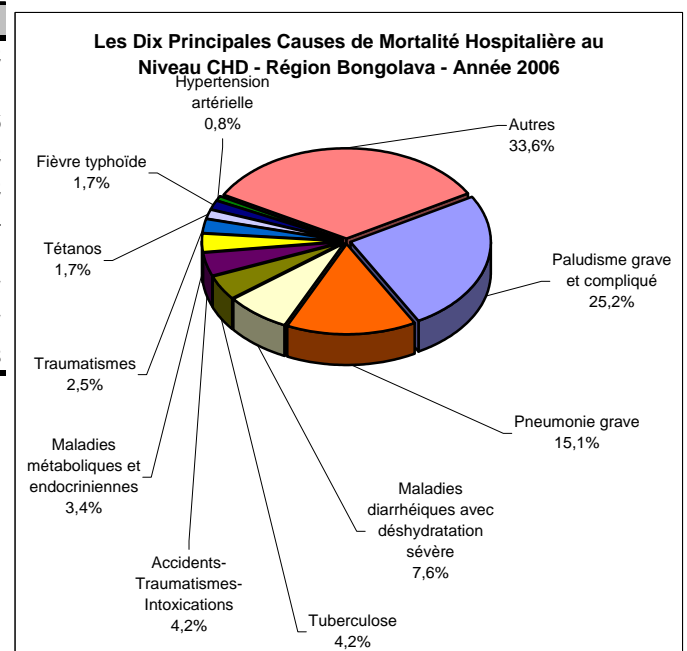

**Tableau 205. LES DIX PRINCIPALES CAUSES DE MORBIDITE HOSPITALIERE
AU NIVEAU CHD - REGION DIANA - Année 2006**

N°	Maladies	Total	%
1°	Paludisme grave et compliqué	1 439	18,7
2°	Appendicite	635	8,3
3°	Maladies diarrhéiques avec déshydratation sévère	388	5,0
4°	Accouchements dystociques	379	4,9
5°	Cataracte	218	2,8
6°	Traumatismes	200	2,6
7°	Hernies	195	2,5
8°	Hypertension artérielle	183	2,4
9°	Menace d'accouchement/avortement	171	2,2
10°	Pneumonie grave	169	2,2
	<i>Autres</i>	<i>3 715</i>	<i>48,3</i>

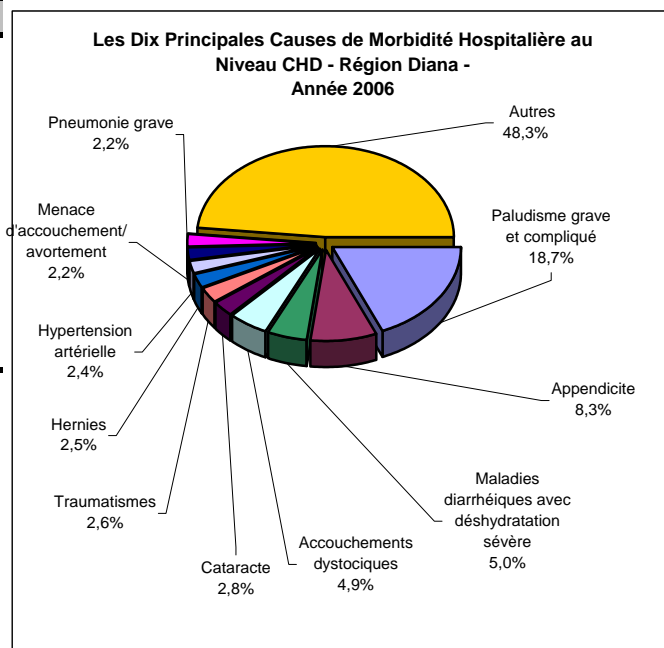

**Tableau 206. LES DIX PRINCIPALES CAUSES DE MORTALITE HOSPITALIERE
AU NIVEAU CHD - REGION DIANA - Année 2006**

N°	Maladies	Total	%
1°	Paludisme grave et compliqué	40	19,9
2°	Hypertension artérielle	19	9,5
3°	Maladies diarrhéiques avec déshydratation sévère	19	9,5
4°	Pneumonie grave	13	6,5
5°	Accidents-Traumatismes-Intoxications	11	5,5
6°	Fièvre typhoïde	5	2,5
7°	Affections rénales et génito-urinaires	5	2,5
8°	Appareil locomoteur non traumatique	4	2,0
9°	Tuberculose	3	1,5
10°	Maladies métaboliques et endocriniennes	3	1,5
	<i>Autres</i>	<i>79</i>	<i>39,3</i>

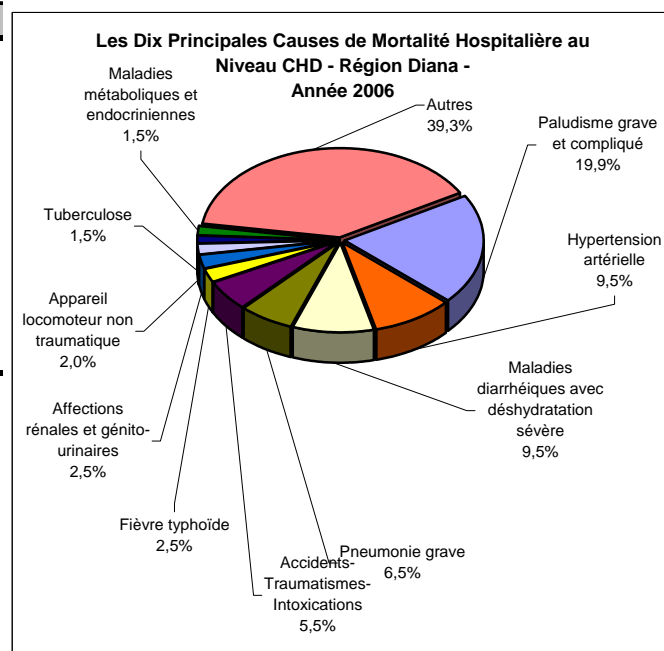

**Tableau 207. LES DIX PRINCIPALES CAUSES DE MORBIDITE HOSPITALIERE
AU NIVEAU CHD - REGION SAVA - Année 2006**

N°	Maladies	Total	%
1°	Accouchements dystociques	1 201	13,1
2°	Paludisme grave et compliqué	526	5,7
3°	Traumatismes	378	4,1
4°	Hypertension artérielle	287	3,1
5°	Accidents-Traumatismes-Intoxications	258	2,8
6°	Maladies diarrhéiques avec déshydratation sévère	257	2,8
7°	Appendicite	254	2,8
8°	Menace d'accouchement/avortement	242	2,6
9°	Grossesse extra-utérine	240	2,6
10°	Affections rénales et génito-urinaires	191	2,1

Autres

5 342

58,2

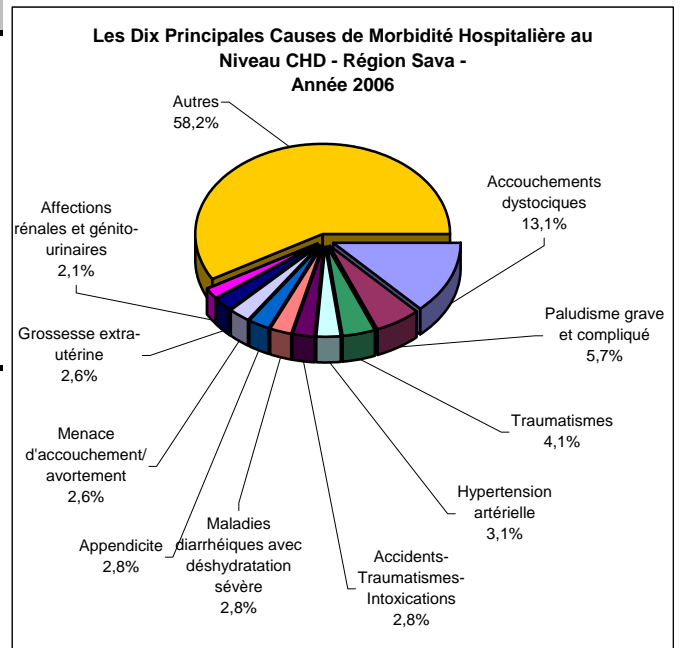

**Tableau 208. LES DIX PRINCIPALES CAUSES DE MORTALITE HOSPITALIERE
AU NIVEAU CHD - REGION SAVA - Année 2006**

N°	Maladies	Total	%
1°	Hypertension artérielle	29	7,1
2°	Paludisme grave et compliqué	26	6,3
3°	Maladies métaboliques et endocriniennes	25	6,1
4°	Accidents-Traumatismes-Intoxications	20	4,9
5°	Traumatismes	19	4,6
6°	Occlusion intestinale aiguë	14	3,4
7°	Malnutrition grave	14	3,4
8°	Maladies diarrhéiques avec déshydratation sévère	10	2,4
9°	Méningite	9	2,2
10°	Affections rénales et génito-urinaires	8	1,9

Autres

237

57,7

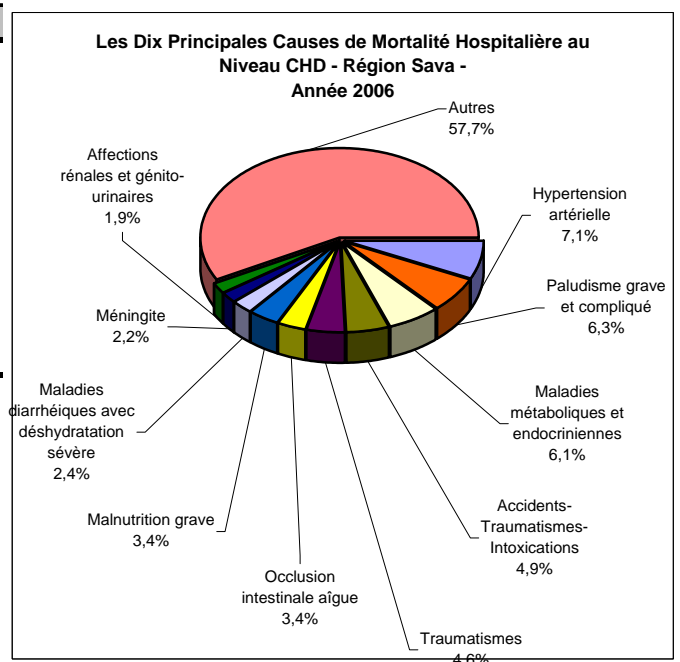

**Tableau 209. LES DIX PRINCIPALES CAUSES DE MORBIDITE HOSPITALIERE
AU NIVEAU CHD - REGION HAUTE MATSIATRA - Année 2006**

N°	Maladies	Total	%
1°	Accidents-Traumatismes-Intoxications	114	20,7
2°	Pathologies liées à la grossesse	52	9,5
3°	Paludisme grave et compliqué	45	8,2
4°	Tuberculose	39	7,1
5°	Hypertension artérielle	21	3,8
6°	Maladies neuro-psychiques	20	3,6
7°	Affections rénales et génito-urinaires	10	1,8
8°	Malnutrition grave	10	1,8
9°	Fièvre typhoïde	9	1,6
10°	Maladies diarrhéiques avec déshydratation sévère	8	1,5
	<i>Autres</i>	222	40,4

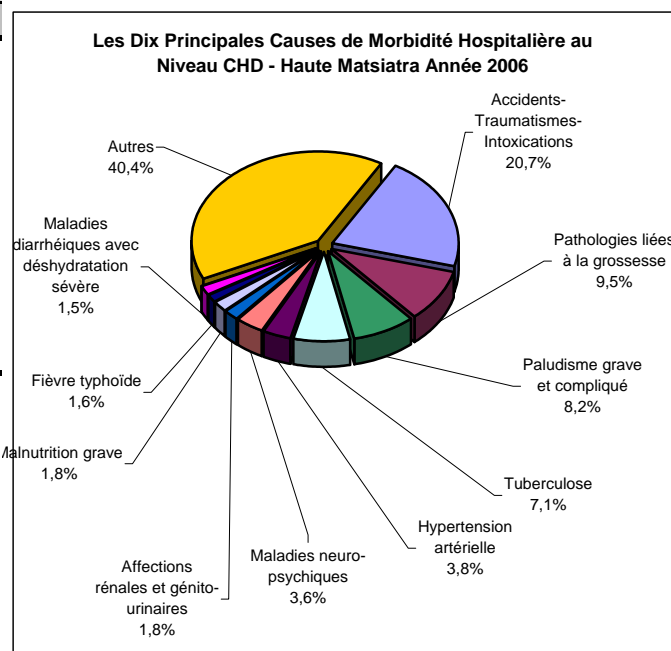

**Tableau 210. LES DIX PRINCIPALES CAUSES DE MORTALITE HOSPITALIERE
AU NIVEAU CHD - REGION HAUTE MATSIATRA - Année 2006**

N°	Maladies	Total	%
1°	Accidents-Traumatismes-Intoxications	13	26,5
2°	Tuberculose	6	12,2
3°	Maladies neuro-psychiques	3	6,1
4°	Paludisme grave et compliqué	3	6,1
5°	Malnutrition grave	3	6,1
6°	Affections rénales et génito-urinaires	2	4,1
7°	Appareil locomoteur non traumatique	2	4,1
8°	Maladies diarrhéiques avec déshydratation sévère	1	2,0
9°	Pathologies liées à la grossesse	1	2,0
10°	Pneumonie grave	-	0,0
	<i>Autres</i>	15	30,6

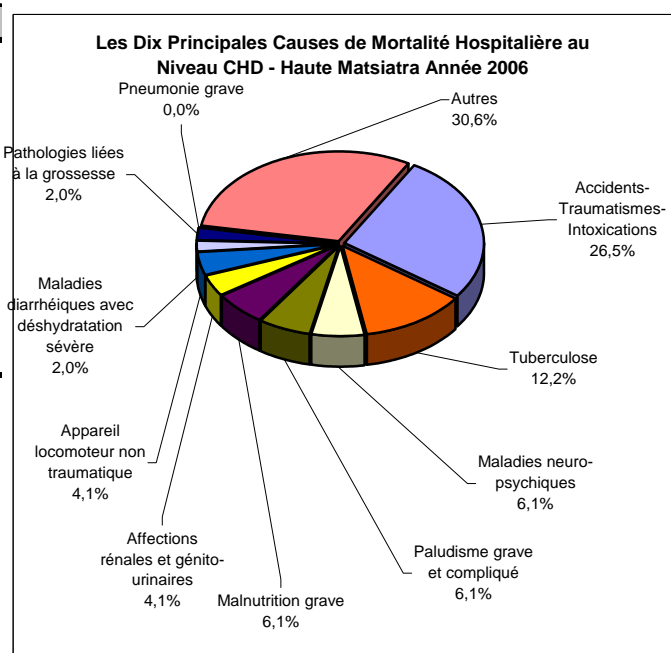

**Tableau 211. LES DIX PRINCIPALES CAUSES DE MORBIDITE HOSPITALIERE
AU NIVEAU CHD - REGION AMORON'I MANIA - Année 2006**

N°	Maladies	Total	%
1°	Accouchements dystociques	401	8,9
2°	Paludisme grave et compliqué	343	7,6
3°	Traumatismes	271	6,0
4°	Maladies diarrhéiques avec déshydratation sévère	204	4,5
5°	Pneumonie grave	193	4,3
6°	Hypertension artérielle	166	3,7
7°	Hernies	101	2,2
8°	Menace d'accouchement/avortement	96	2,1
9°	Fractures	84	1,9
10°	Accidents-Traumatismes-Intoxications	72	1,6

Autres 2 560 57,0

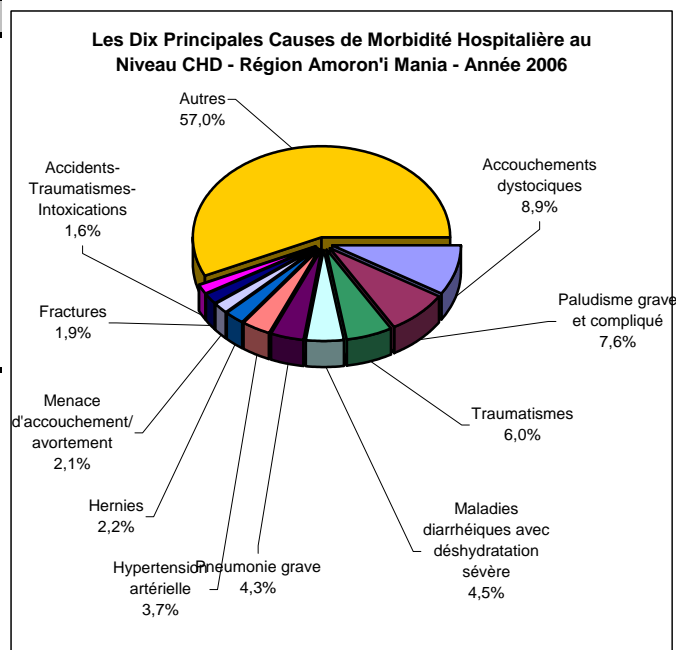

**Tableau 212. LES DIX PRINCIPALES CAUSES DE MORTALITE HOSPITALIERE
AU NIVEAU CHD - REGION AMORON'I MANIA - Année 2006**

N°	Maladies	Total	%
1°	Hypertension artérielle	21	11,5
2°	Paludisme grave et compliqué	13	7,1
3°	Maladies diarrhéiques avec déshydratation sévère	9	4,9
4°	Pneumonie grave	8	4,4
5°	Traumatismes	7	3,8
6°	Occlusion intestinale aiguë	5	2,7
7°	Menace d'accouchement/avortement	4	2,2
8°	Tuberculose	4	2,2
9°	Maladies neuro-psychiques	4	2,2
10°	Nb total d'accouchements dystociques	3	1,6

Autres 104 57,1

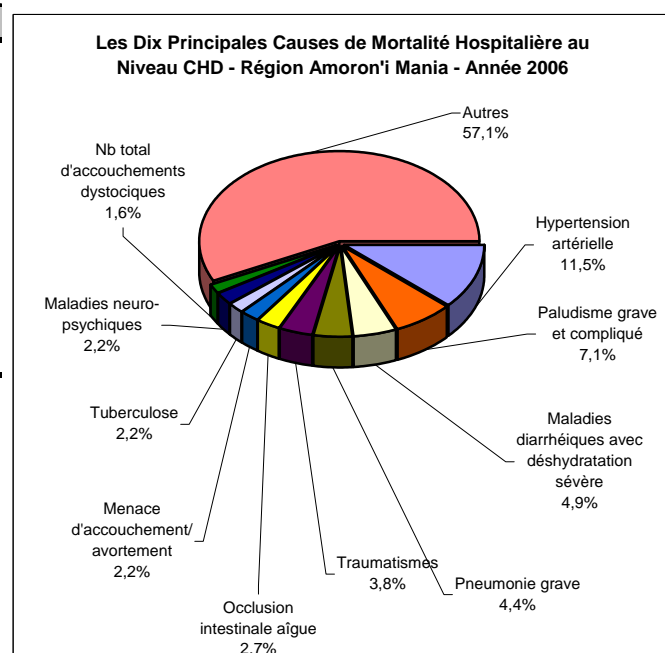

**Tableau 213. LES DIX PRINCIPALES CAUSES DE MORBIDITE HOSPITALIERE
AU NIVEAU CHD - REGION VATOVAVY FITOVINANY - Année 2006**

N°	Maladies	Total	%
1°	Paludisme grave et compliqué	553	12,5
2°	Accouchements dystociques	277	6,3
3°	Accidents-Traumatismes-Intoxications	170	3,8
4°	Maladies diarrhéiques avec déshydratation sévère	168	3,8
5°	Pneumonie grave	150	3,4
6°	Hernies	125	2,8
7°	Traumatismes	124	2,8
8°	Hypertension artérielle	119	2,7
9°	Tuberculose	101	2,3
10°	Affections rénales et génito-urinaires	80	1,8

Autres 2 551 57,7

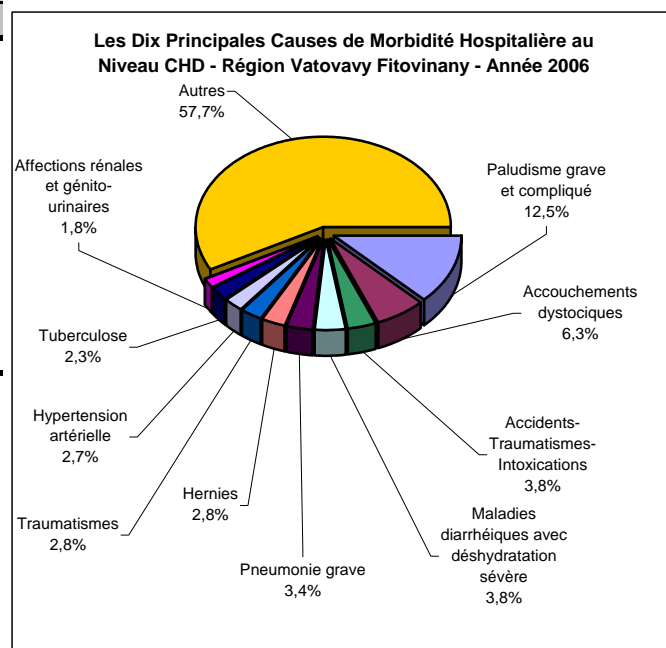

**Tableau 214. LES DIX PRINCIPALES CAUSES DE MORTALITE HOSPITALIERE
AU NIVEAU CHD - REGION VATOVAVY FITOVINANY - Année 2006**

N°	Maladies	Total	%
1°	Paludisme grave et compliqué	26	11,8
2°	Pneumonie grave	11	5,0
3°	Hypertension artérielle	10	4,5
4°	Tuberculose	8	3,6
5°	Maladies diarrhéiques avec déshydratation sévère	8	3,6
6°	Malnutrition grave	7	3,2
7°	Accidents-Traumatismes-Intoxications	7	3,2
8°	Traumatismes	5	2,3
9°	Méningite	4	1,8
10°	Abcès	3	1,4

Autres 131 59,5

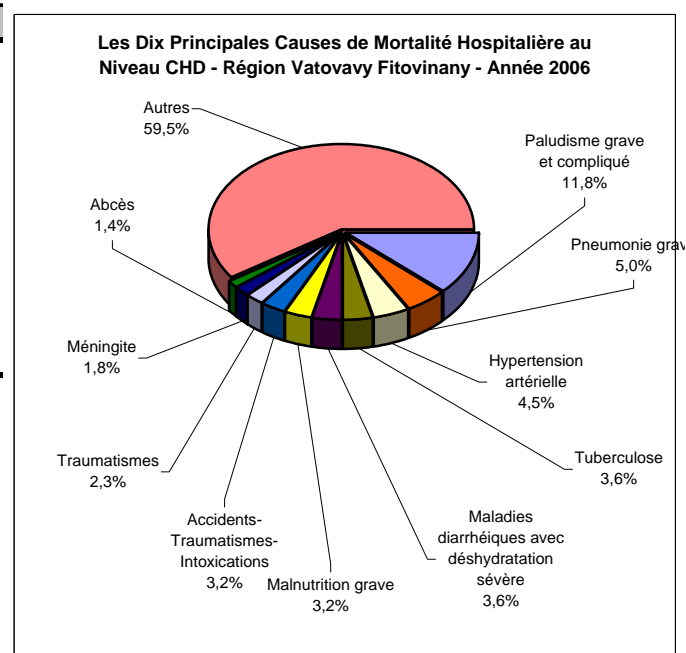

**Tableau 215. LES DIX PRINCIPALES CAUSES DE MORBIDITE HOSPITALIERE
AU NIVEAU CHD - REGION ATSIMO ATSIANANA - Année 2006**

N°	Maladies	Total	%
1°	Paludisme grave et compliqué	224	11,6
2°	Accidents-Traumatismes-Intoxications	138	7,1
3°	Maladies diarrhéiques avec déshydratation sévère	117	6,0
4°	Accouchements dystociques	68	3,5
5°	Traumatismes	55	2,8
6°	Maladies métaboliques et endocriniennes	42	2,2
7°	Hernies	39	2,0
8°	Tuberculose	36	1,9
9°	Rougeole compliquée	32	1,7
10°	Hypertension artérielle	31	1,6
	<i>Autres</i>	<i>1 156</i>	<i>59,6</i>

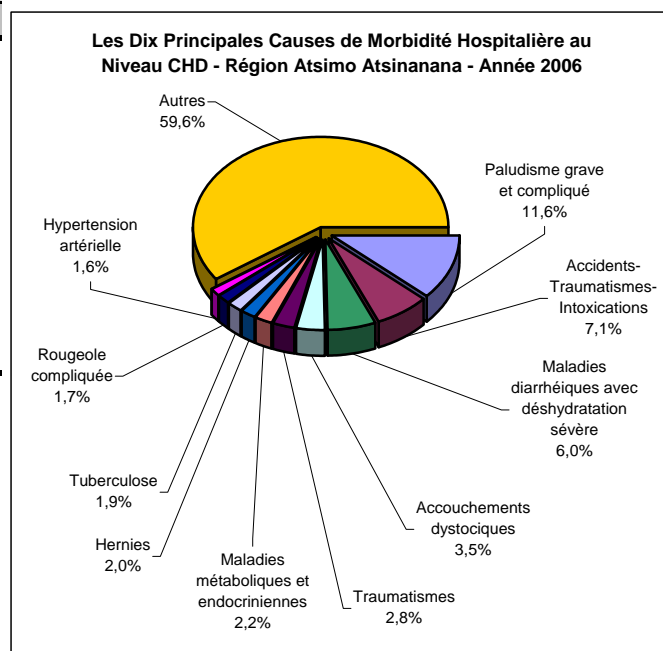

**Tableau 216. LES DIX PRINCIPALES CAUSES DE MORTALITE HOSPITALIERE
AU NIVEAU CHD - REGION ATSIMO ATSIANANA - Année 2006**

N°	Maladies	Total	%
1°	Paludisme grave et compliqué	19	16,4
2°	Maladies diarrhéiques avec déshydratation sévère	13	11,2
3°	Hypertension artérielle	3	2,6
4°	Maladies métaboliques et endocriniennes	2	1,7
5°	Rougeole compliquée	2	1,7
6°	Affections rénales et génito-urinaires	2	1,7
7°	Nb total d'accouchements dystociques	1	0,9
8°	Menace d'accouchement/avortement	1	0,9
9°	Rupture utérine	1	0,9
10°	Tuberculose	1	0,9
	<i>Autres</i>	<i>71</i>	<i>61,2</i>

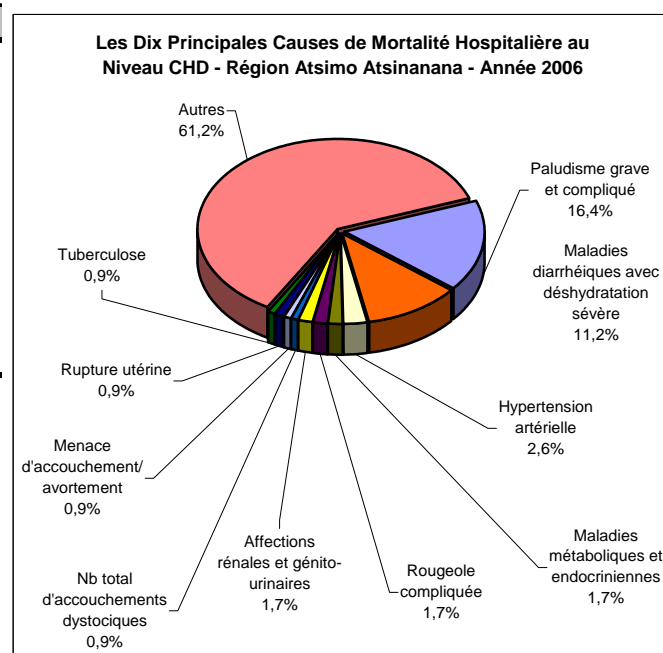

**Tableau 217. LES DIX PRINCIPALES CAUSES DE MORBIDITE HOSPITALIERE
AU NIVEAU CHD - REGION IHOROMBE - Année 2006**

N°	Maladies	Total	%
1°	Paludisme grave et compliqué	144	14,4
2°	Accouchements dystociques	86	8,6
3°	Traumatismes	77	7,7
4°	Maladies diarrhéiques avec déshydratation sévère	45	4,5
5°	Hernies	33	3,3
6°	Infections liées à la grossesse	25	2,5
7°	Appendicite	24	2,4
8°	Fibrome utérin	22	2,2
9°	Maladies métaboliques et endocriniennes	20	2,0
10°	Kyste de l'ovaire	15	1,5

Autres 506 50,8

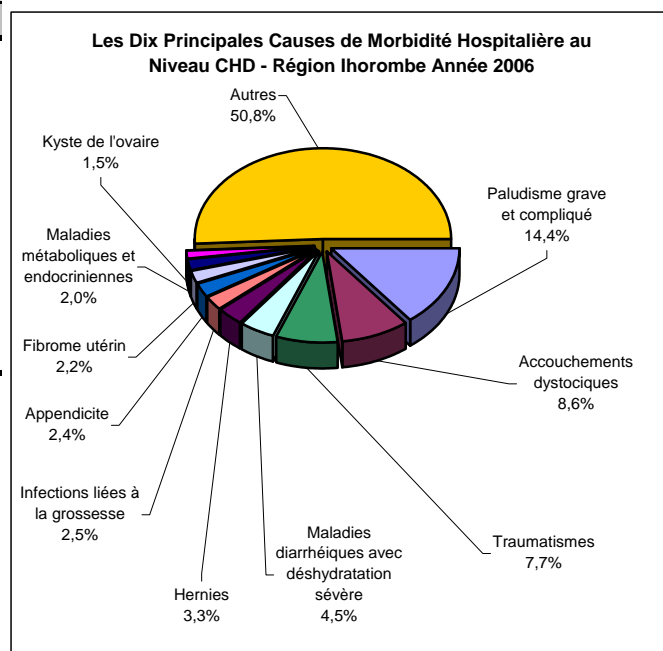

**Tableau 218. LES DIX PRINCIPALES CAUSES DE MORTALITE HOSPITALIERE
AU NIVEAU CHD - REGION IHOROMBE - Année 2006**

N°	Maladies	Total	%
1°	Paludisme grave et compliqué	12	26
2°	Maladies diarrhéiques avec déshydratation sévère	7	15
3°	Ulcère gastro-duodéal	3	6
4°	Accidents-Traumatismes-Intoxications	2	4
5°	Traumatismes	2	4
6°	Pneumonie grave	2	4
7°	Péritonite	2	4
8°	Méningite	1	2
9°	Hypertension artérielle	1	2
10°	Affections rénales et génito-urinaires	1	2

Autres 14 29,8

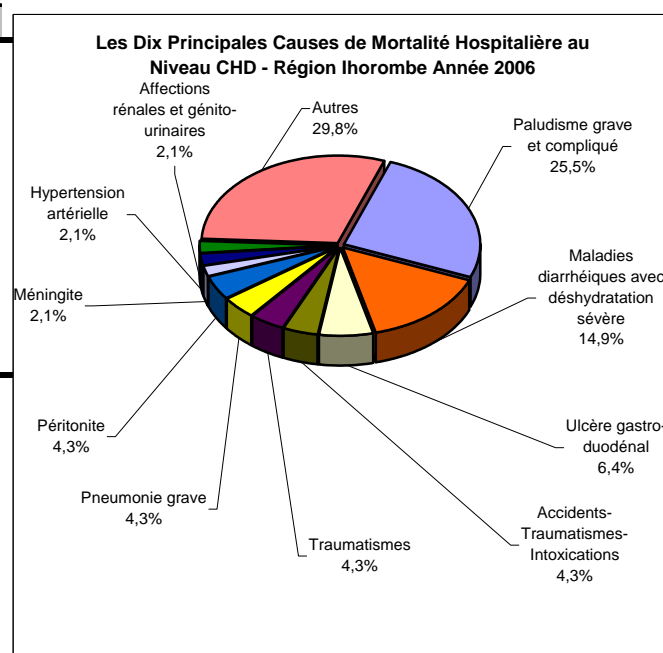

**Tableau 219. LES DIX PRINCIPALES CAUSES DE MORBIDITE HOSPITALIERE
AU NIVEAU CHD - REGION BOENY - Année 2006**

N°	Maladies	Total	%
1°	Paludisme grave et compliqué	316	12,7
2°	Appendicite	193	7,8
3°	Hernies	120	4,8
4°	Accouchements dystociques	92	3,7
5°	Fièvre typhoïde	71	2,9
6°	Maladies diarrhéiques avec déshydratation sévère	70	2,8
7°	Accidents-Traumatismes-Intoxications	62	2,5
8°	Fibrome utérin	59	2,4
9°	Affections rénales et génito-urinaires	58	2,3
10°	Tuberculose	56	2,3

Autres 1 383 55,8

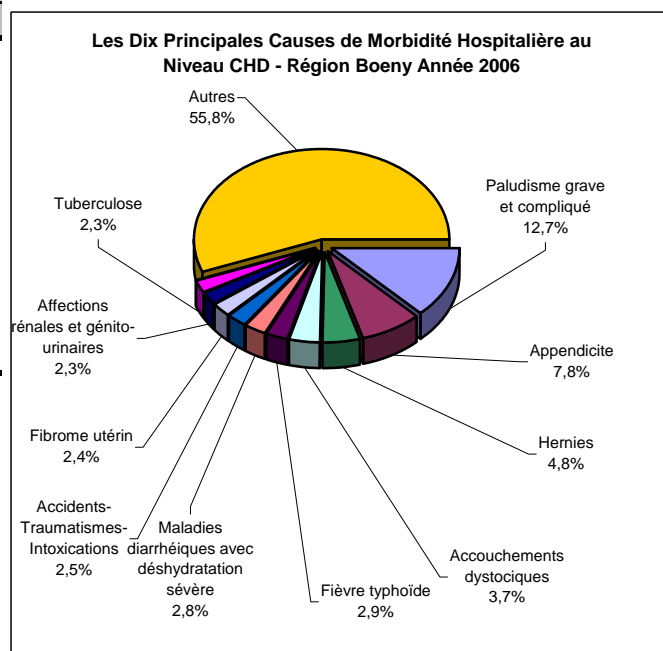

**Tableau 220. LES DIX PRINCIPALES CAUSES DE MORTALITE HOSPITALIERE
AU NIVEAU CHD - REGION BOENY - Année 2006**

N°	Maladies	Total	%
1°	Tuberculose	6	13,3
2°	Maladies diarrhéiques avec déshydratation sévère	4	8,9
3°	Affections rénales et génito-urinaires	3	6,7
4°	Hypertension artérielle	2	4,4
5°	Paludisme grave et compliqué	2	4,4
6°	Occlusion intestinale aiguë	1	2,2
7°	Malnutrition grave	1	2,2
8°	Fistules vésico-vaginales	1	2,2
9°	Accouchements dystociques	1	2,2
10°	Accidents-Traumatismes-Intoxications	1	2,2

Autres 23 51,1

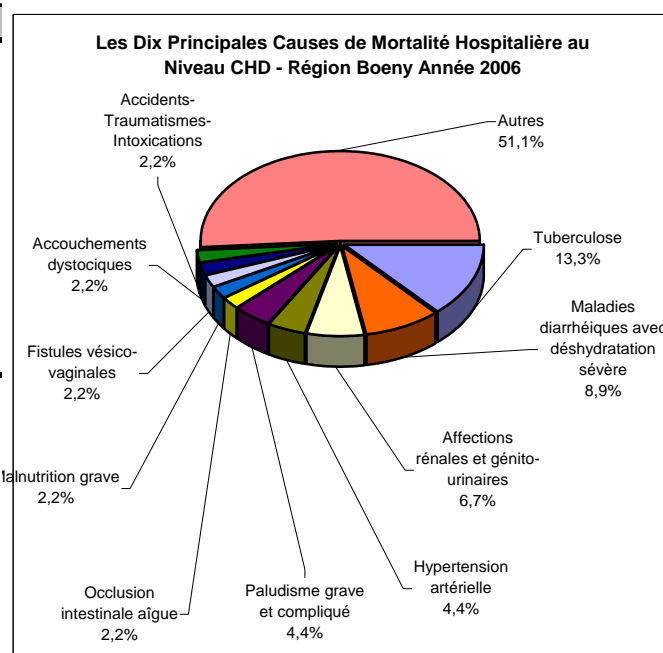

**Tableau 221. LES DIX PRINCIPALES CAUSES DE MORBIDITE HOSPITALIERE
AU NIVEAU CHD - REGION SOFIA - Année 2006**

N°	Maladies	Total	%
1°	Paludisme grave et compliqué	658	14,4
2°	Accidents-Traumatismes-Intoxications	403	8,8
3°	Cataracte	321	7,0
4°	Maladies diarrhéiques avec déshydratation sévère	305	6,7
5°	Pneumonie grave	241	5,3
6°	Affections rénales et génito-urinaires	168	3,7
7°	Maladies neuro-psycho-iques	124	2,7
8°	Menace d'accouchement/avortement	112	2,4
9°	Hernies	100	2,2
10°	Infections liées à la grossesse	98	2,1
	<i>Autres</i>	2 054	44,8

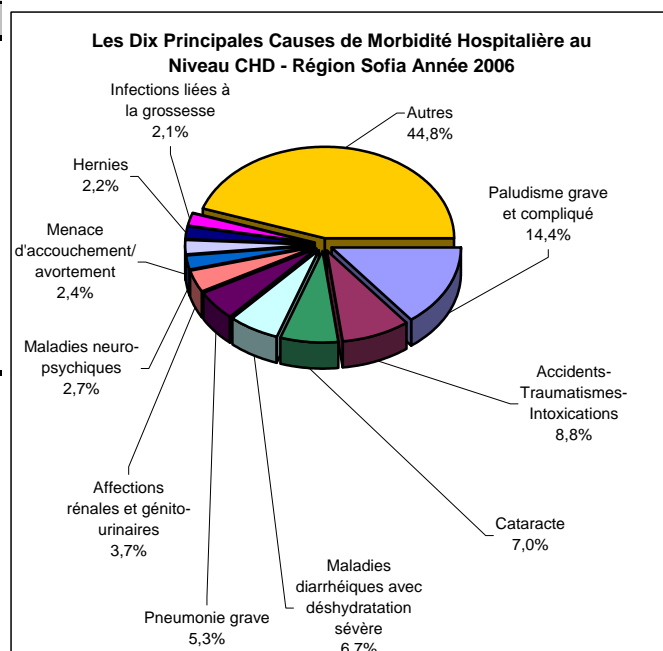

**Tableau 222. LES DIX PRINCIPALES CAUSES DE MORTALITE HOSPITALIERE
AU NIVEAU CHD - REGION SOFIA - Année 2006**

N°	Maladies	Total	%
1°	Paludisme grave et compliqué	38	21,5
2°	Maladies diarrhéiques avec déshydratation sévère	21	11,9
3°	Pneumonie grave	18	10,2
4°	Méningite	7	4,0
5°	Accidents-Traumatismes-Intoxications	5	2,8
6°	Affections rénales et génito-urinaires	4	2,3
7°	Hypertension artérielle	3	1,7
8°	Pathologies liées à la grossesse	3	1,7
9°	Rougeole compliquée	1	0,6
10°	Fièvre typhoïde	1	0,6
	<i>Autres</i>	76	42,9

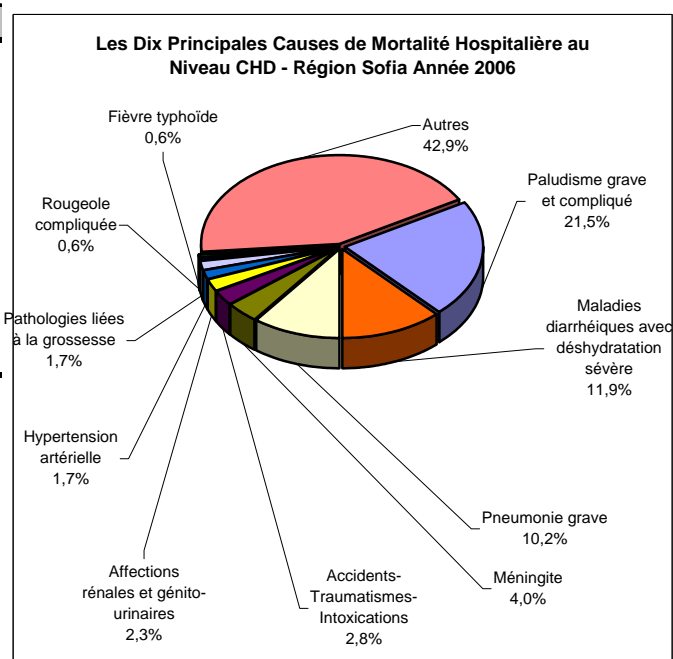

**Tableau 223. LES DIX PRINCIPALES CAUSES DE MORBIDITE HOSPITALIERE
AU NIVEAU CHD - REGION BETSIBOKA - Année 2006**

N°	Maladies	Total	%
1°	Paludisme grave et compliqué	383	20,0
2°	Accouchements dystociques	120	6,3
3°	Traumatismes	112	5,9
4°	Maladies diarrhéiques avec déshydratation sévère	105	5,5
5°	Infections liées à la grossesse	60	3,1
6°	Abcès	47	2,5
7°	Menace d'accouchement/avortement	44	2,3
8°	Tuberculose	36	1,9
9°	Hernies	36	1,9
10°	Appendicite	36	1,9
	<i>Autres</i>	935	48,9

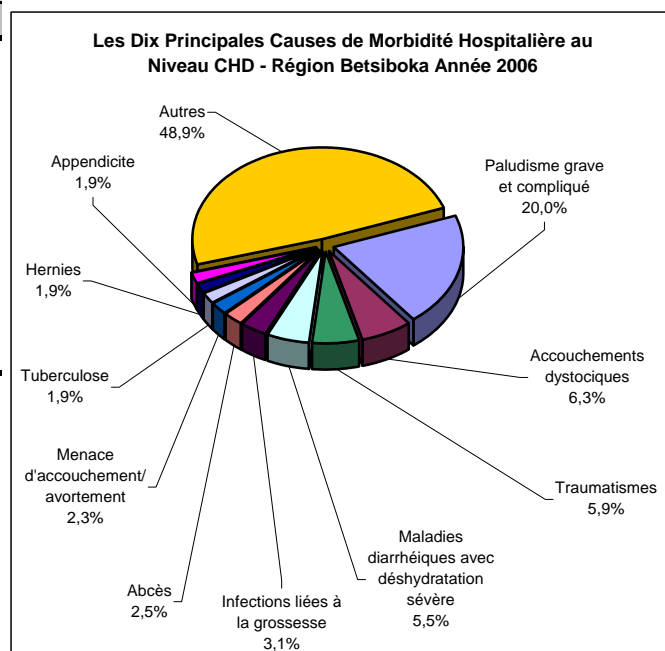

**Tableau 224. LES DIX PRINCIPALES CAUSES DE MORTALITE HOSPITALIERE
AU NIVEAU CHD - REGION BETSIBOKA - Année 2006**

N°	Maladies	Total	%
1°	Paludisme grave et compliqué	24	30,4
2°	Maladies diarrhéiques avec déshydratation sévère	12	15,2
3°	Accidents-Traumatismes-Intoxications	3	3,8
4°	Hypertension artérielle	3	3,8
5°	Accouchements dystociques	2	2,5
6°	Tuberculose	2	2,5
7°	Traumatismes	2	2,5
8°	Abcès	2	2,5
9°	Occlusion intestinale aiguë	1	1,3
10°	Péritonite	1	1,3
	<i>Autres</i>	27	34,2

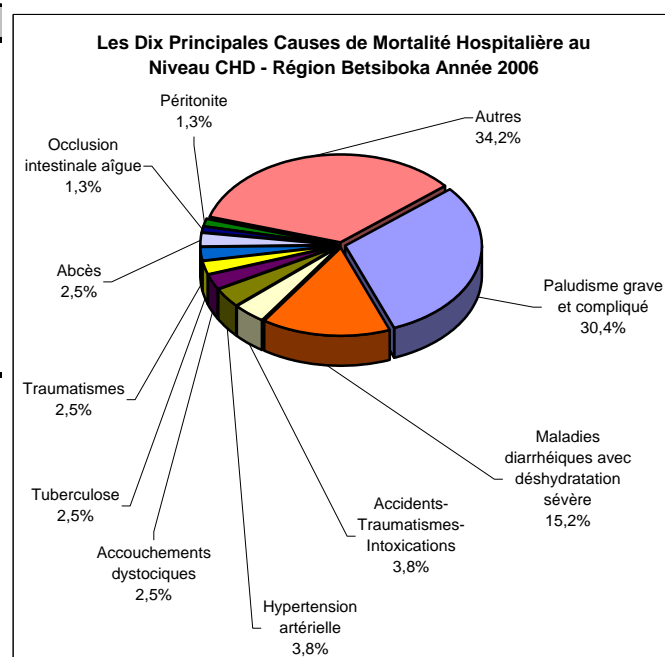

**Tableau 225. LES DIX PRINCIPALES CAUSES DE MORBIDITE HOSPITALIERE
AU NIVEAU CHD - REGION MELAKY - Année 2006**

N°	Maladies	Total	%
1°	Accidents-Traumatismes-Intoxications	11	17,2
2°	Tuberculose	8	12,5
3°	Paludisme grave et compliqué	8	12,5
4°	Affections rénales et génito-urinaires	6	9,4
5°	Maladies neuro-psychiques	5	7,8
6°	Maladies diarrhéiques avec déshydratation sévère	4	6,3
7°	Pathologies liées à la grossesse	4	6,3
8°	Pneumonie grave	1	1,6
9°	Méningite	-	0,0
10°	Malnutrition grave	-	0,0
	<i>Autres</i>	17	26,6

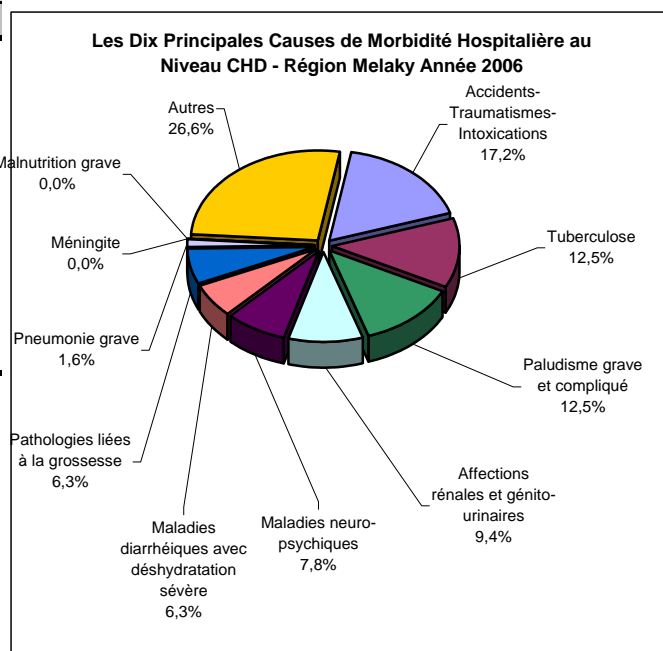

**Tableau 226. LES DIX PRINCIPALES CAUSES DE MORTALITE HOSPITALIERE
AU NIVEAU CHD - REGION MELAKY - Année 2006**

N°	Maladies	Total	%
1°	Tuberculose	3	50,0
2°	Paludisme grave et compliqué	1	16,7
3°	Maladies neuro-psychiques	0	0,0
4°	Affections rénales et génito-urinaires	0	0,0
5°	Accidents-Traumatismes-Intoxications	0	0,0
6°	Maladies diarrhéiques avec déshydratation sévère	0	0,0
7°	Pathologies liées à la grossesse	0	0,0
8°	Pneumonie grave	0	0,0
9°	Méningite	0	0,0
10°	Malnutrition grave	0	0,0
	<i>Autres</i>	2	33,3

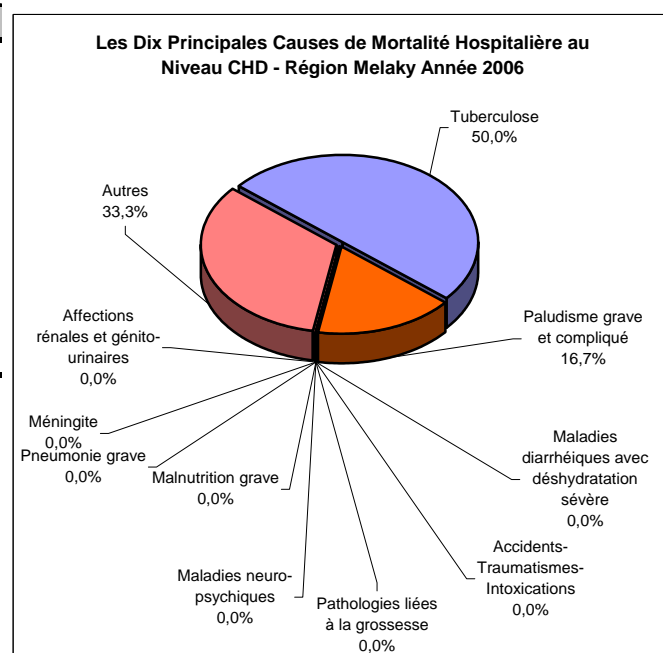

**Tableau 227. LES DIX PRINCIPALES CAUSES DE MORBIDITE HOSPITALIERE
AU NIVEAU CHD - REGION ATSIANANANA - Année 2006**

N°	Maladies	Total	%
1°	Paludisme grave et compliqué	763	28,4
2°	Accouchements dystociques	248	9,2
3°	Maladies diarrhéiques avec déshydratation sévère	97	3,6
4°	Accidents-Traumatismes-Intoxications	94	3,5
5°	Pneumonie grave	85	3,2
6°	Hypertension artérielle	80	3,0
7°	Traumatismes	65	2,4
8°	Affections rénales et génito-urinaires	53	2,0
9°	Hernies	51	1,9
10°	Menace d'accouchement/avortement	48	1,8
	<i>Autres</i>	<i>1 098</i>	<i>40,9</i>

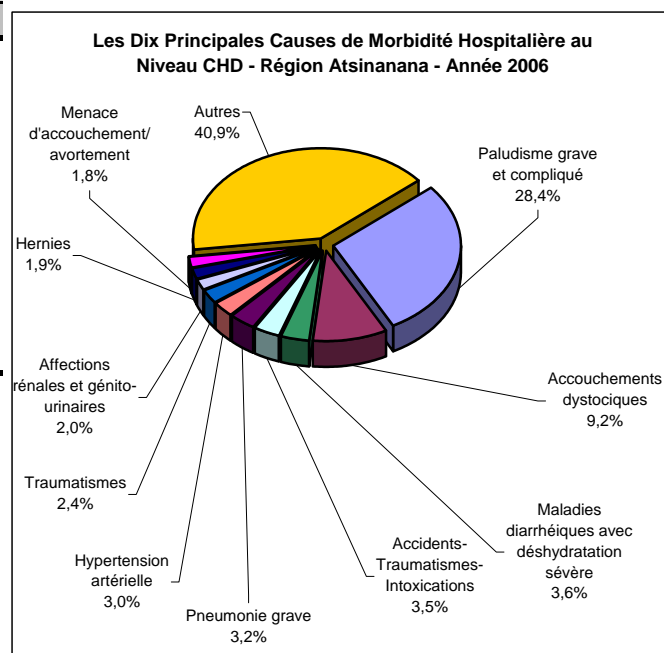

**Tableau 228. LES DIX PRINCIPALES CAUSES DE MORTALITE HOSPITALIERE
AU NIVEAU CHD - REGION ATSIANANANA - Année 2006**

N°	Maladies	Total	%
1°	Paludisme grave et compliqué	23	19,5
2°	Maladies diarrhéiques avec déshydratation sévère	13	11,0
3°	Hypertension artérielle	11	9,3
4°	Maladies métaboliques et endocriniennes	7	5,9
5°	Pneumonie grave	5	4,2
6°	Accidents-Traumatismes-Intoxications	4	3,4
7°	Malnutrition grave	3	2,5
8°	Tuberculose	2	1,7
9°	Pathologies liées à la grossesse	2	1,7
10°	Accouchements dystociques	2	1,7
	<i>Autres</i>	<i>46</i>	<i>39,0</i>

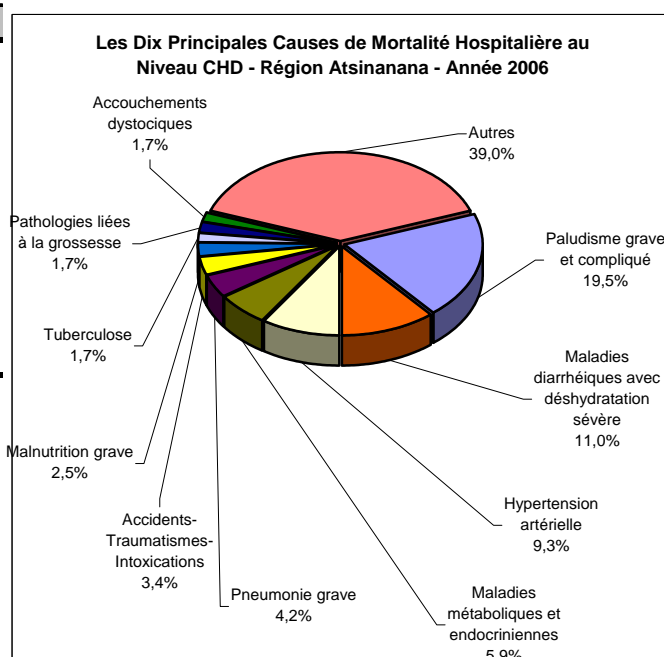

**Tableau 229. LES DIX PRINCIPALES CAUSES DE MORBIDITE HOSPITALIERE
AU NIVEAU CHD - REGION ALAOTRA MANGORO - Année 2006**

N°	Maladies	Total	%
1°	Accouchements dystociques	371	11,2
2°	Paludisme grave et compliqué	345	10,4
3°	Traumatismes	237	7,1
4°	Appendicite	153	4,6
5°	Menace d'accouchement/avortement	106	3,2
6°	Accidents-Traumatismes-Intoxications	95	2,9
7°	Hernies	82	2,5
8°	Pneumonie grave	82	2,5
9°	Hypertension artérielle	81	2,4
10°	Maladies diarrhéiques avec déshydratation sévère	74	2,2
<i>Autres</i>		<i>1 695</i>	<i>51,0</i>

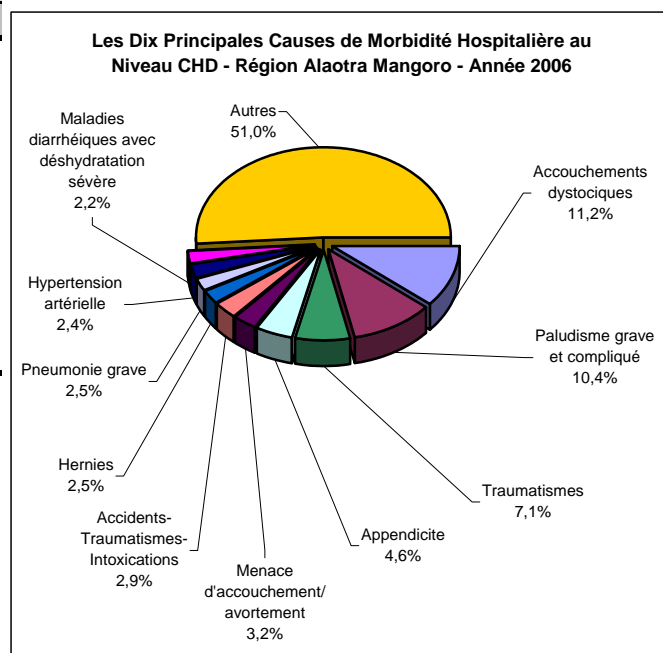

**Tableau 230. LES DIX PRINCIPALES CAUSES DE MORTALITE HOSPITALIERE
AU NIVEAU CHD - REGION ALAOTRA MANGORO - Année 2006**

N°	Maladies	Total	%
1°	Paludisme grave et compliqué	26	13,3
2°	Traumatismes	13	6,7
3°	Pneumonie grave	11	5,6
4°	Hypertension artérielle	8	4,1
5°	Maladies diarrhéiques avec déshydratation sévère	8	4,1
6°	Méningite	6	3,1
7°	Tuberculose	6	3,1
8°	Accidents-Traumatismes-Intoxications	5	2,6
9°	Maladies métaboliques et endocriniennes	4	2,1
10°	Occlusion intestinale aiguë	4	2,1
<i>Autres</i>		<i>104</i>	<i>53,3</i>

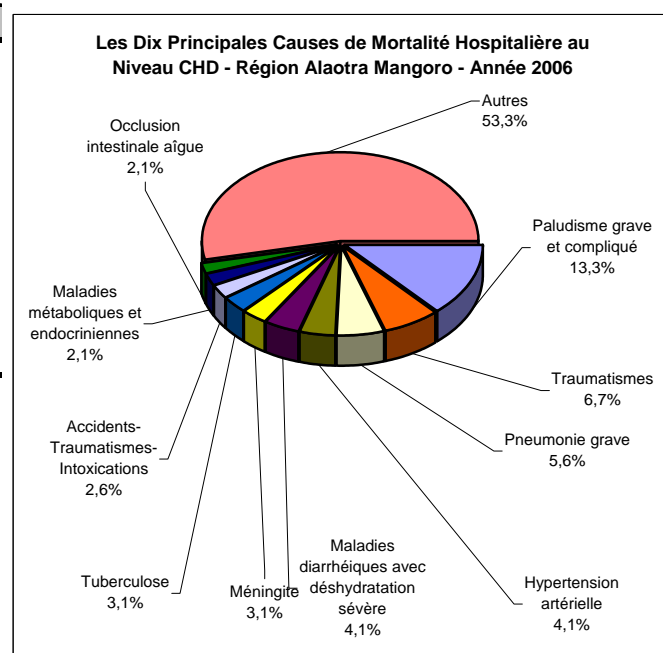

**Tableau 231. LES DIX PRINCIPALES CAUSES DE MORBIDITE HOSPITALIERE
AU NIVEAU CHD REGION ANALANJIROFO - Année 2006**

N°	Maladies	Total	%
1°	Paludisme grave et compliqué	1 195	19,3
2°	Accouchements dystociques	263	4,3
3°	Appendicite	245	4,0
4°	Traumatismes	240	3,9
5°	Tuberculose	203	3,3
6°	Hypertension artérielle	169	2,7
7°	Accidents-Traumatismes-Intoxications	141	2,3
8°	Hernies	99	1,6
9°	Menace d'accouchement/avortement	95	1,5
10°	Infections liées à la grossesse	87	1,4

Autres 3 444 55,7

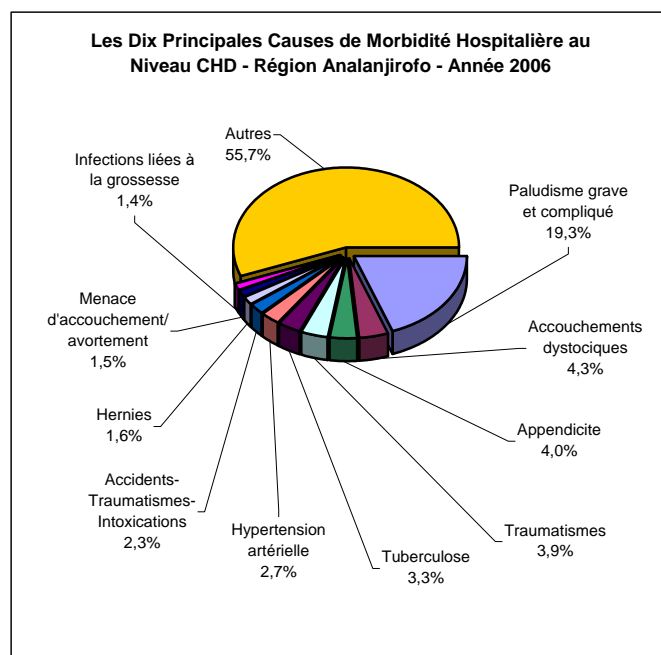

**Tableau 232. LES DIX PRINCIPALES CAUSES DE MORTALITE HOSPITALIERE
AU NIVEAU CHD REGION ANALANJIROFO - Année 2006**

N°	Maladies	Total	%
1°	Paludisme grave et compliqué	44	18,1
2°	Tuberculose	24	9,9
3°	Hypertension artérielle	16	6,6
4°	Accouchements dystociques	8	3,3
5°	Traumatismes	7	2,9
6°	Accidents-Traumatismes-Intoxications	7	2,9
7°	Pathologies liées à la grossesse	6	2,5
8°	Maladies diarrhéiques avec déshydratation sévère	5	2,1
9°	Malnutrition grave	3	1,2
10°	Rupture utérine	3	1,2

Autres 120 49,4

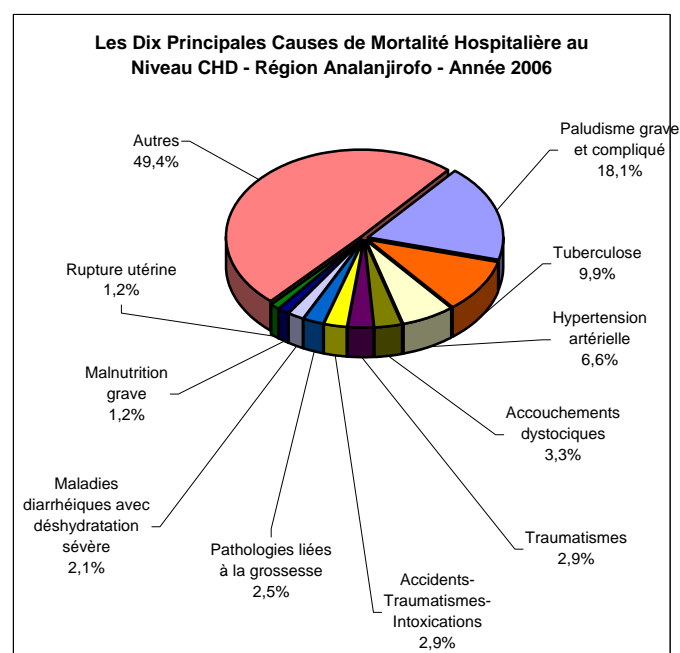

**Tableau 233. LES DIX PRINCIPALES CAUSES DE MORBIDITE HOSPITALIERE
AU NIVEAU CHD REGION ATSIMO ANDREFANA - Année 2006**

N°	Maladies	Total	%
1°	Paludisme grave et compliqué	347	10,1
2°	Affections rénales et génito-urinaires	139	4,0
3°	Maladies diarrhéiques avec déshydratation sévère	138	4,0
4°	Accouchements dystociques	132	3,8
5°	Accidents-Traumatismes-Intoxications	131	3,8
6°	Traumatismes	109	3,2
7°	Pneumonie grave	86	2,5
8°	Maladies neuro-psychiques	67	1,9
9°	Hypertension artérielle	62	1,8
10°	Maladies métaboliques et endocriniennes	56	1,6
	<i>Autres</i>	2 182	63,3

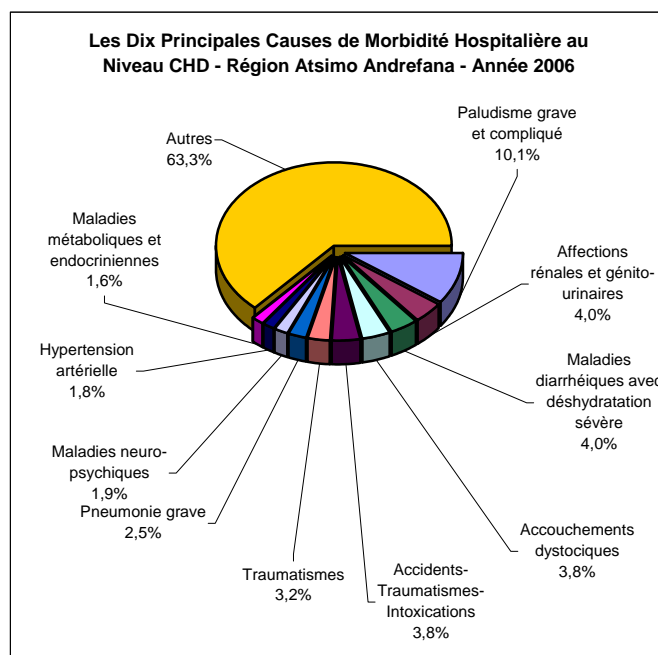

**Tableau 234. LES DIX PRINCIPALES CAUSES DE MORTALITE HOSPITALIERE
AU NIVEAU CHD REGION ATSIMO ANDREFANA - Année 2006**

N°	Maladies	Total	%
1°	Paludisme grave et compliqué	18	16,5
2°	Maladies diarrhéiques avec déshydratation sévère	11	10,1
3°	Pneumonie grave	9	8,3
4°	Maladies neuro-psychiques	6	5,5
5°	Hernies	3	2,8
6°	Péritonite	3	2,8
7°	Maladies métaboliques et endocriniennes	3	2,8
8°	Accidents-Traumatismes-Intoxications	2	1,8
9°	Hypertension artérielle	2	1,8
10°	Fibrome utérin	2	1,8
	<i>Autres</i>	50	45,9

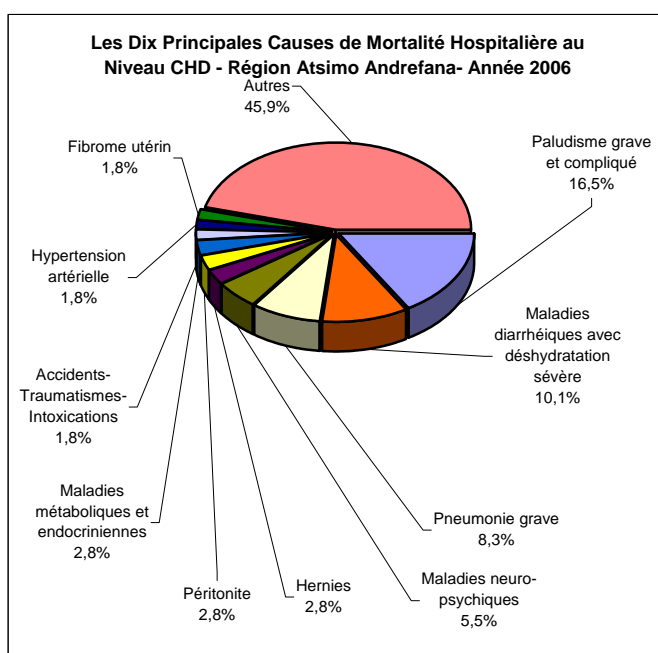

**Tableau 235. LES DIX PRINCIPALES CAUSES DE MORBIDITE HOSPITALIERE
AU NIVEAU CHD REGION MENABE - Année 2006**

N°	Maladies	Total	%
1°	Paludisme grave et compliqué	245	8,7
2°	Accouchements dystociques	174	6,2
3°	Traumatismes	152	5,4
4°	Cataracte	143	5,1
5°	Accidents-Traumatismes-Intoxications	108	3,8
6°	Maladies diarrhéiques avec déshydratation sévère	105	3,7
7°	Tuberculose	97	3,4
8°	Appendicite	81	2,9
9°	Fièvre typhoïde	75	2,7
10°	Menace d'accouchement/avortement	75	2,7
	<i>Autres</i>	<i>1 559</i>	<i>55,4</i>

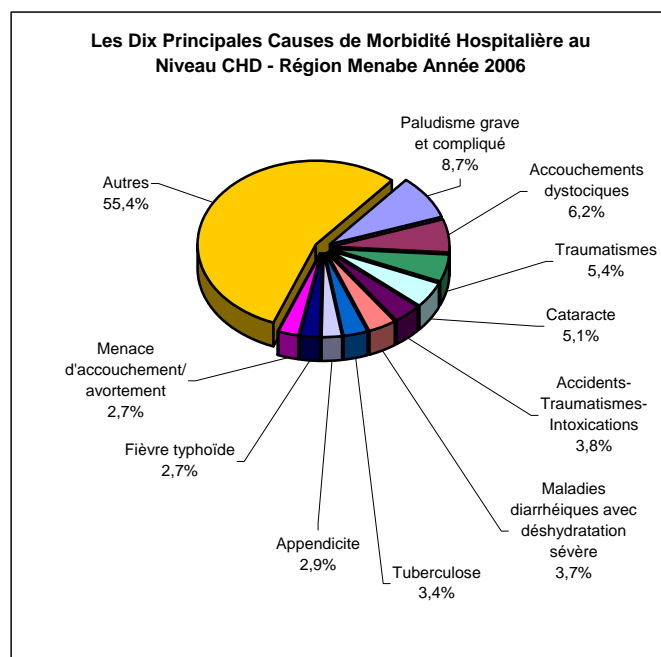

**Tableau 236. LES DIX PRINCIPALES CAUSES DE MORTALITE HOSPITALIERE
AU NIVEAU CHD REGION MENABE - Année 2006**

N°	Maladies	Total	%
1°	Paludisme grave et compliqué	15	16,0
2°	Maladies diarrhéiques avec déshydratation sévère	11	11,7
3°	Tuberculose	4	4,3
4°	Infections liées à la grossesse	4	4,3
5°	Traumatismes	3	3,2
6°	Accidents-Traumatismes-Intoxications	3	3,2
7°	Abcès	3	3,2
8°	Pneumonie grave	2	2,1
9°	Fibrome utérin	2	2,1
10°	Accouchements dystociques	2	2,1
	<i>Autres</i>	<i>45</i>	<i>47,9</i>

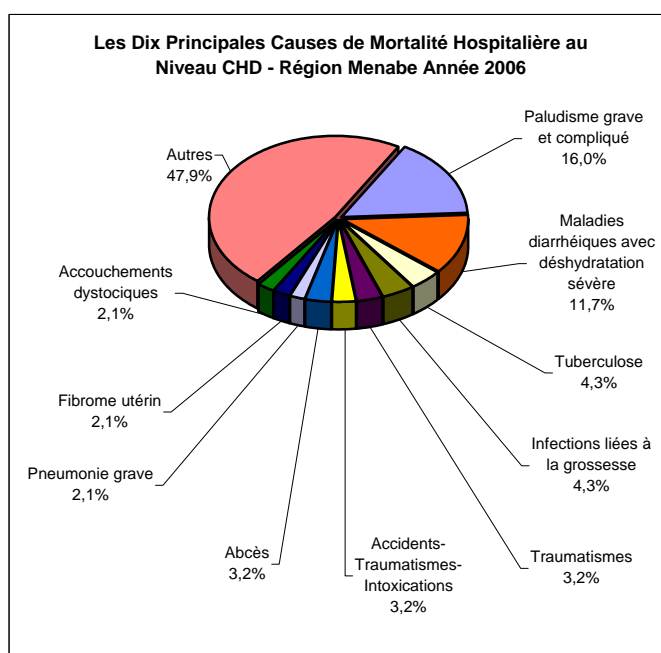

**Tableau 237. LES DIX PRINCIPALES CAUSES DE MORBIDITE HOSPITALIERE
AU NIVEAU CHD REGION ANDROY - Année 2006**

N°	Maladies	Total	%
1°	Paludisme grave et compliqué	198	9,4
2°	Traumatismes	76	3,6
3°	Accidents-Traumatismes-Intoxications	72	3,4
4°	Appendicite	59	2,8
5°	Accouchements dystociques	48	2,3
6°	Affections rénales et génito-urinaires	45	2,1
7°	Maladies diarrhéiques avec déshydratation sévère	44	2,1
8°	Hernies	35	1,7
9°	Hypertension artérielle	29	1,4
10°	Pneumonie grave	23	1,1

Autres 1 467 70,0

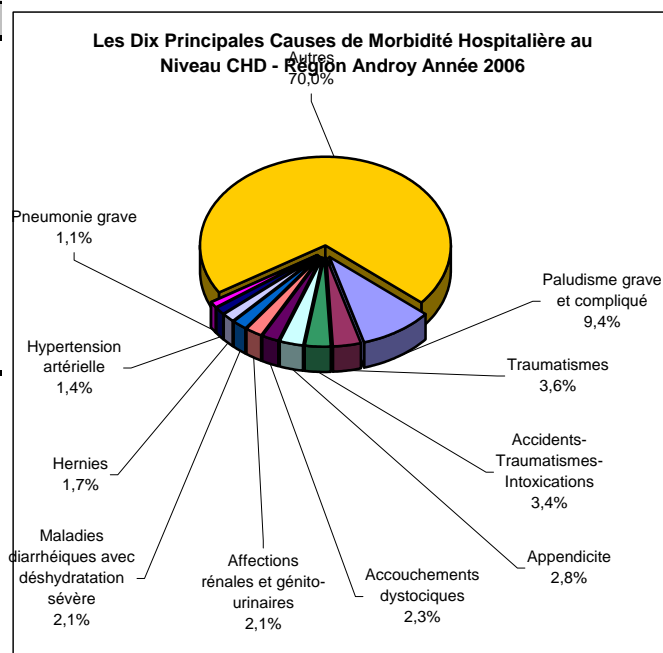

**Tableau 238. LES DIX PRINCIPALES CAUSES DE MORTALITE HOSPITALIERE
AU NIVEAU CHD REGION ANDROY - Année 2006**

N°	Maladies	Total	%
1°	Paludisme grave et compliqué	13	22,8
2°	Appendicite	5	8,8
3°	Affections rénales et génito-urinaires	4	7,0
4°	Hypertension artérielle	3	5,3
5°	Maladies diarrhéiques avec déshydratation sévère	2	3,5
6°	Hernies	2	3,5
7°	Pneumonie grave	2	3,5
8°	Accidents-Traumatismes-Intoxications	2	3,5
9°	Appareil locomoteur non traumatique	1	1,8
10°	Fièvre typhoïde	1	1,8

Autres 22 38,6

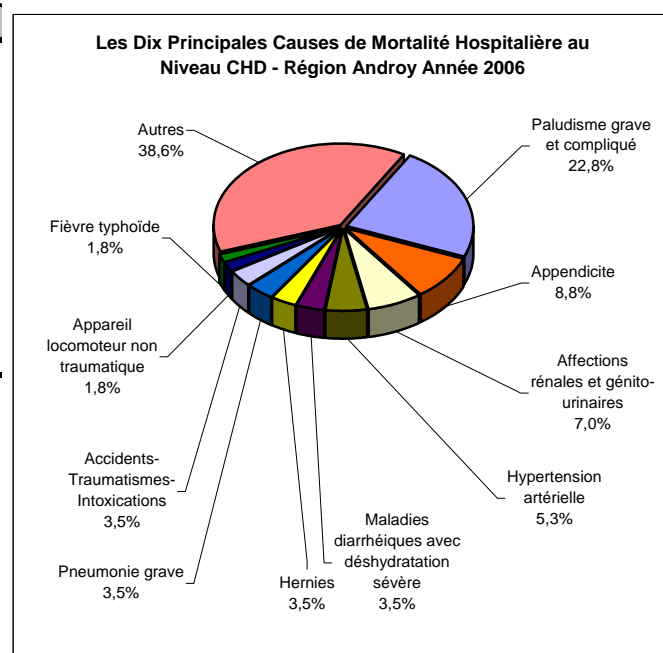

**Tableau 239. LES DIX PRINCIPALES CAUSES DE MORBIDITE HOSPITALIERE
AU NIVEAU CHD REGION ANOSY - Année 2006**

N°	Maladies	Total	%
1°	Paludisme grave et compliqué	34	6,2
2°	Accidents-Traumatismes-Intoxications	28	5,1
3°	Affections rénales et génito-urinaires	28	5,1
4°	Traumatismes	21	3,8
5°	Fièvre typhoïde	20	3,7
6°	Hypertension artérielle	20	3,7
7°	Pneumonie grave	18	3,3
8°	Appendicite	17	3,1
9°	Accouchements dystociques	10	1,8
10°	Infections liées à la grossesse	8	1,5
	<i>Autres</i>	<i>343</i>	<i>62,7</i>

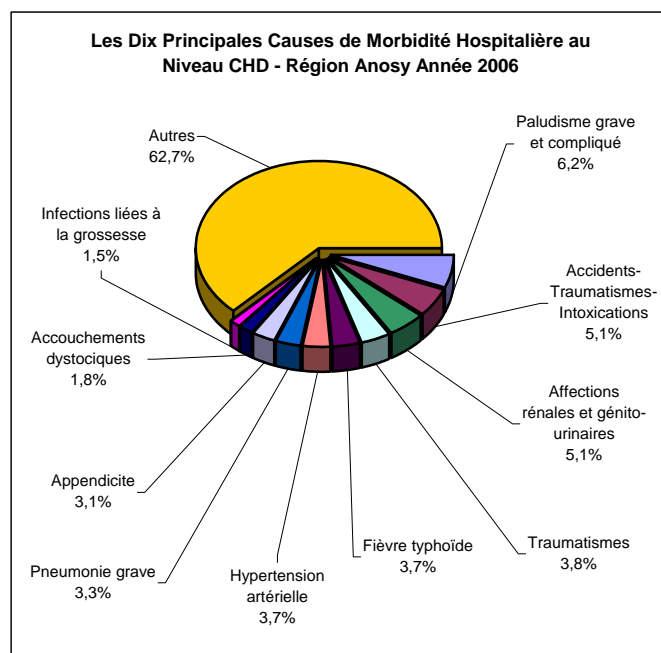

**Tableau 240. LES DIX PRINCIPALES CAUSES DE MORTALITE HOSPITALIERE
AU NIVEAU CHD REGION ANOSY - Année 2006**

N°	Maladies	Total	%
1°	Maladies diarrhéiques avec déshydratation sévère	3	27,3
2°	Paludisme grave et compliqué	2	18,2
3°	Fièvre typhoïde	1	9,1
4°	Pneumonie grave	1	9,1
5°	Appendicite	0	0,0
6°	Abcès	0	0,0
7°	Hypertension artérielle	0	0,0
8°	Tuberculose	0	0,0
9°	Traumatismes	0	0,0
10°	Malnutrition grave	0	0,0
	<i>Autres</i>	<i>4</i>	<i>36,4</i>

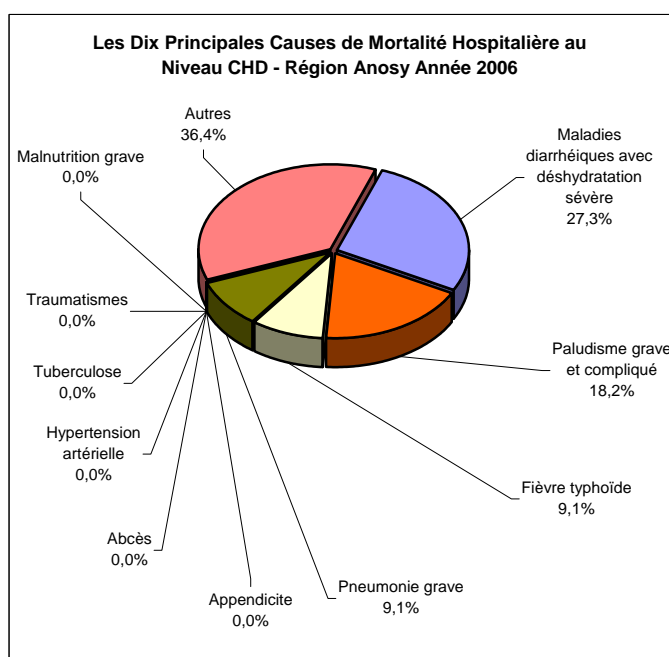

**Tableau 241. LES DIX PRINCIPALES CAUSES DE MORBIDITE HOSPITALIERE
AU NIVEAU CHD CHEZ LES ENFANTS < 5 ANS REGION ANALAMANGA - Année 2006**

N°	Maladies	Total	%
1°	Hernies	305	21,0
2°	Maladies diarrhéiques avec déshydratation sévère	240	16,5
3°	Malnutrition grave	216	14,8
4°	Paludisme grave et compliqué	118	8,1
5°	Pneumonie grave	102	7,0
6°	Maladies neuro-psychiques	31	2,1
7°	Traumatismes	11	0,8
8°	Accidents-Traumatismes-Intoxications	10	0,7
9°	Occlusion intestinale aiguë	5	0,3
10°	Fièvre typhoïde	5	0,3
	<i>Autres</i>	<i>412</i>	<i>28,3</i>

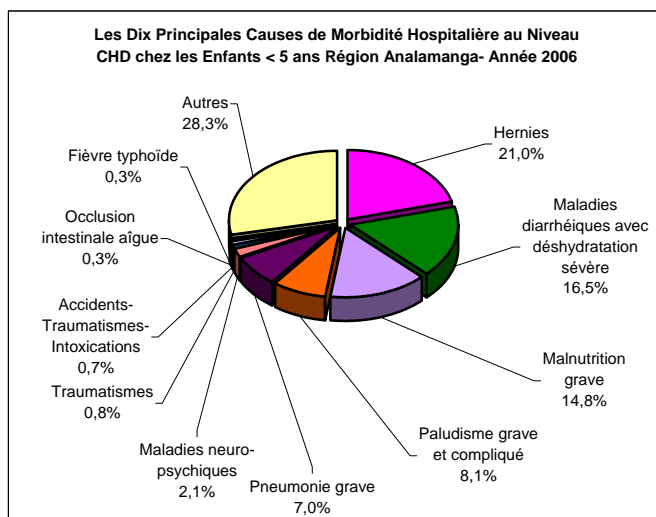

**Tableau 242. LES DIX PRINCIPALES CAUSES DE MORBIDITE HOSPITALIERE
AU NIVEAU CHD CHEZ LES ENFANTS < 5 ANS REGION VAKINANKARATARA - Année 2006**

N°	Maladies	Total	%
1°	Malnutrition grave	177	20,4
2°	Maladies diarrhéiques avec déshydratation sévère	128	14,7
3°	Hernies	45	5,2
4°	Maladies neuro-psychiques	33	3,8
5°	Pneumonie grave	23	2,6
6°	Traumatismes	22	2,5
7°	Accidents-Traumatismes-Intoxications	21	2,4
8°	Fièvre typhoïde	10	1,2
9°	Affections ORLO	10	1,2
10°	Abcès	10	1,2
	<i>Autres</i>	<i>389</i>	<i>44,8</i>

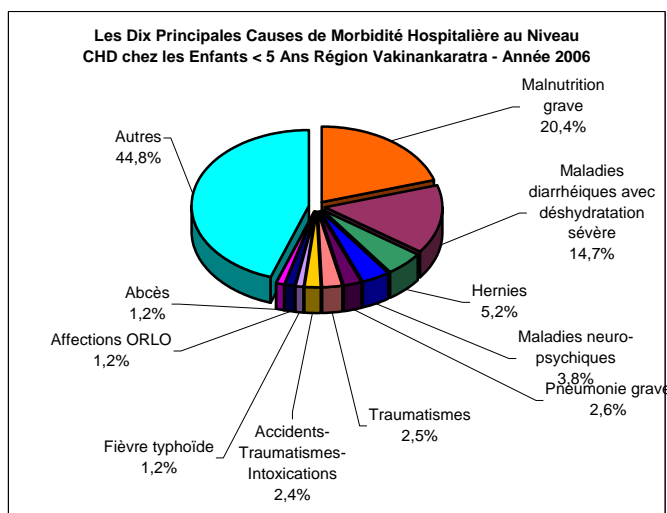

**Tableau 243. LES DIX PRINCIPALES CAUSES DE MORBIDITE HOSPITALIERE
AU NIVEAU CHD CHEZ LES ENFANTS < 5 ANS REGION ITASY - Année 2006**

N°	Maladies	Total	%
1°	Malnutrition grave	121	33,5
2°	Pneumonie grave	64	17,7
3°	Maladies diarrhéiques avec déshydratation sévère	49	13,6
4°	Maladies neuro-psychiques	19	5,3
5°	Paludisme grave et compliqué	14	3,9
6°	Accidents-Traumatismes-Intoxications	8	2,2
7°	Fièvre typhoïde	8	2,2
8°	Affections ORLO	4	1,1
9°	Méningite	2	0,6
10°	Maladies métaboliques et endocriniennes	2	0,6
	<i>Autres</i>	<i>70</i>	<i>19,4</i>

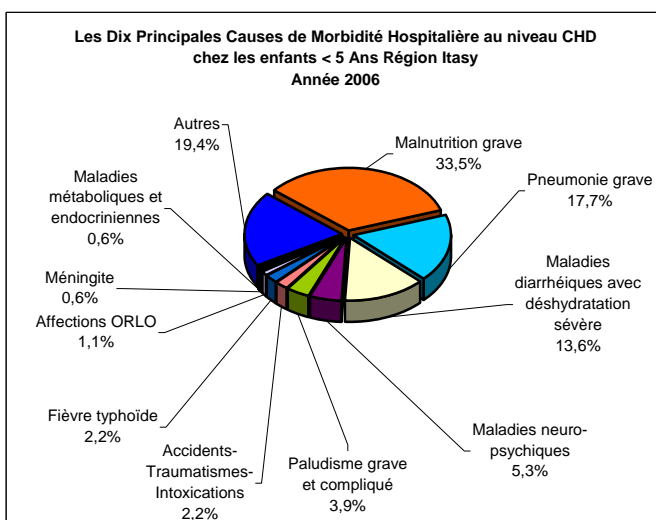

**Tableau 244. LES DIX PRINCIPALES CAUSES DE MORBIDITE HOSPITALIERE
AU NIVEAU CHD CHEZ LES ENFANTS < 5 ANS REGION BONGOLAVA - Année 2006**

N°	Maladies	Total	%
1°	Paludisme grave et compliqué	124	34,3
2°	Maladies diarrhéiques avec déshydratation sévère	58	16,1
3°	Pneumonie grave	47	13,0
4°	Malnutrition grave	42	11,6
5°	Hernies	15	4,2
6°	Traumatismes	11	3,0
7°	Affections ORLO	5	1,4
8°	Méningite	4	1,1
9°	Fièvre typhoïde	4	1,1
10°	Affections rénales et génito-urinaires	3	0,8
	<i>Autres</i>	48	13,3

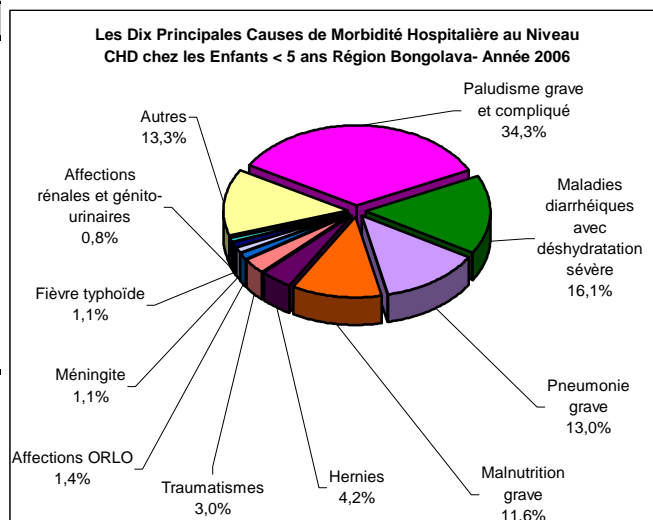

**Tableau 245. LES DIX PRINCIPALES CAUSES DE MORBIDITE HOSPITALIERE
AU NIVEAU CHD CHEZ LES ENFANTS < 5 ANS REGION DIANA - Année 2006**

N°	Maladies	Total	%
1°	Paludisme grave et compliqué	461	41,6
2°	Maladies diarrhéiques avec déshydratation sévère	256	23,1
3°	Appareil locomoteur non traumatique	46	4,2
4°	Pneumonie grave	41	3,7
5°	Hernies	39	3,5
6°	Malnutrition grave	21	1,9
7°	Accidents-Traumatismes-Intoxications	16	1,4
8°	Fièvre typhoïde	11	1,0
9°	Maladies métaboliques et endocriniennes	10	0,9
10°	Affections rénales et génito-urinaires	9	0,8
	<i>Autres</i>	198	17,9

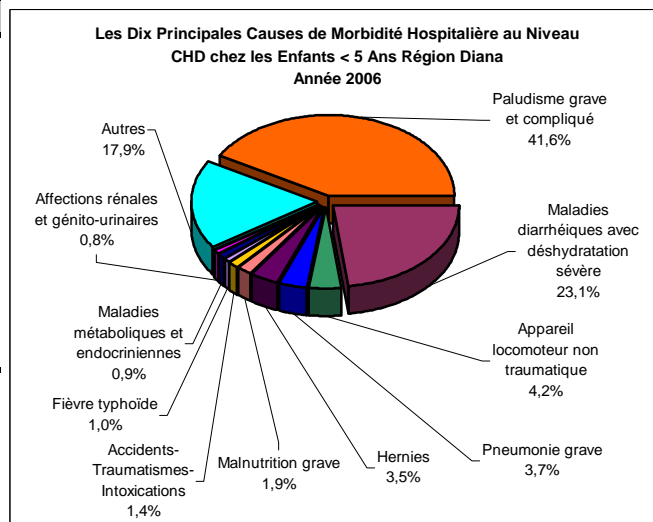

**Tableau 246. LES DIX PRINCIPALES CAUSES DE MORBIDITE HOSPITALIERE
AU NIVEAU CHD CHEZ LES ENFANTS < 5 ANS REGION SAVA - Année 2006**

N°	Maladies	Total	%
1°	Paludisme grave et compliqué	172	19,2
2°	Maladies diarrhéiques avec déshydratation sévère	163	18,2
3°	Malnutrition grave	116	12,9
4°	Pneumonie grave	54	6,0
5°	Hernies	42	4,7
6°	Méningite	41	4,6
7°	Accidents-Traumatismes-Intoxications	27	3,0
8°	Maladies métaboliques et endocriniennes	11	1,2
9°	Traumatismes	10	1,1
10°	Tétanos	7	0,8
	<i>Autres</i>	253	28,2

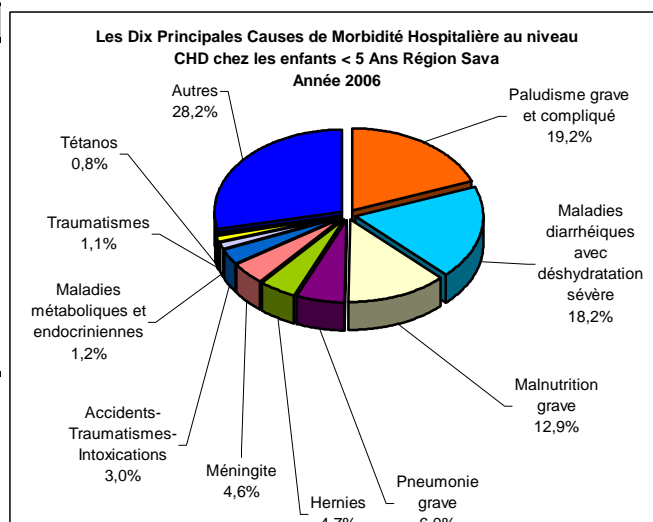

**Tableau 247. LES DIX PRINCIPALES CAUSES DE MORBIDITE HOSPITALIERE
AU NIVEAU CHD CHEZ LES ENFANTS < 5 ANS REGION HAITE MATSIATRA - Année 2006**

N°	Maladies	Total	%
1°	Maladies neuro-psychiques	9	12,5
2°	Accidents-Traumatismes-Intoxications	5	6,9
3°	Malnutrition grave	5	6,9
4°	Paludisme grave et compliqué	3	4,2
5°	Fièvre typhoïde	2	2,8
6°	Maladies diarrhéiques avec déshydratation sévère	2	2,8
7°	Pneumonie grave	1	1,4
8°	Affections rénales et génito-urinaires	1	1,4
9°	Affections ORLO	1	1,4
10°	Maladies métaboliques et endocriniennes	1	1,4
	<i>Autres</i>	42	58,3

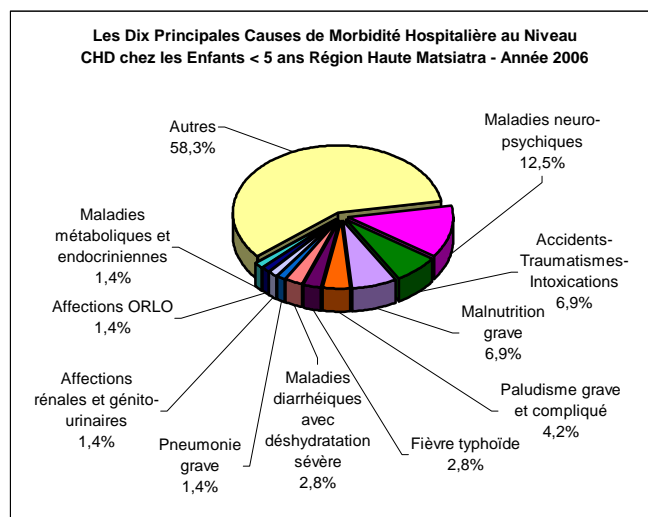

**Tableau 248. LES DIX PRINCIPALES CAUSES DE MORBIDITE HOSPITALIERE
AU NIVEAU CHD CHEZ LES ENFANTS < 5 ANS REGION AMORON'I MANIA - Année 2006**

N°	Maladies	Total	%
1°	Pneumonie grave	123	20,5
2°	Maladies diarrhéiques avec déshydratation sévère	118	19,7
3°	Hernies	70	11,7
4°	Paludisme grave et compliqué	59	9,8
5°	Maladies neuro-psychiques	19	3,2
6°	Traumatismes	13	2,2
7°	Fractures	7	1,2
8°	Affections ORLO	5	0,8
9°	Abcès	4	0,7
10°	Accidents-Traumatismes-Intoxications	3	0,5
	<i>Autres</i>	178	29,7

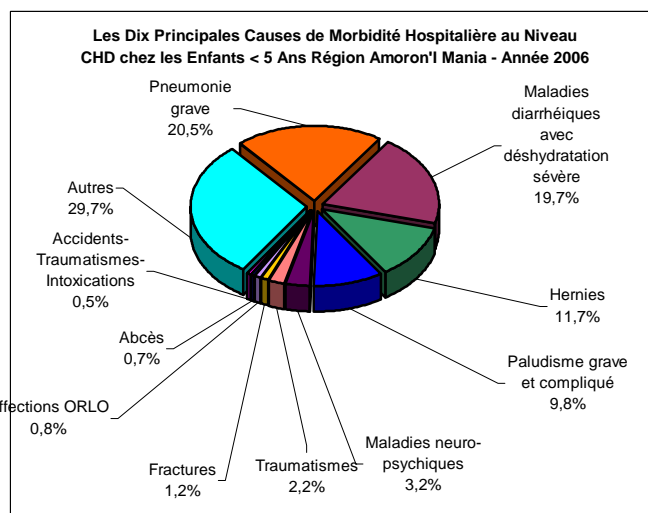

**Tableau 249. LES DIX PRINCIPALES CAUSES DE MORBIDITE HOSPITALIERE
AU NIVEAU CHD CHEZ LES ENFANTS < 5 ANS REGION VATOVAVY FITOVINANY - Année 2006**

N°	Maladies	Total	%
1°	Paludisme grave et compliqué	156	30,0
2°	Maladies diarrhéiques avec déshydratation sévère	82	15,8
3°	Pneumonie grave	80	15,4
4°	Malnutrition grave	23	4,4
5°	Accidents-Traumatismes-Intoxications	14	2,7
6°	Hernies	11	2,1
7°	Méningite	7	1,3
8°	Maladies neuro-psychiques	6	1,2
9°	Affections ORLO	4	0,8
10°	Affections rénales et génito-urinaires	2	0,4
	<i>Autres</i>	135	26,0

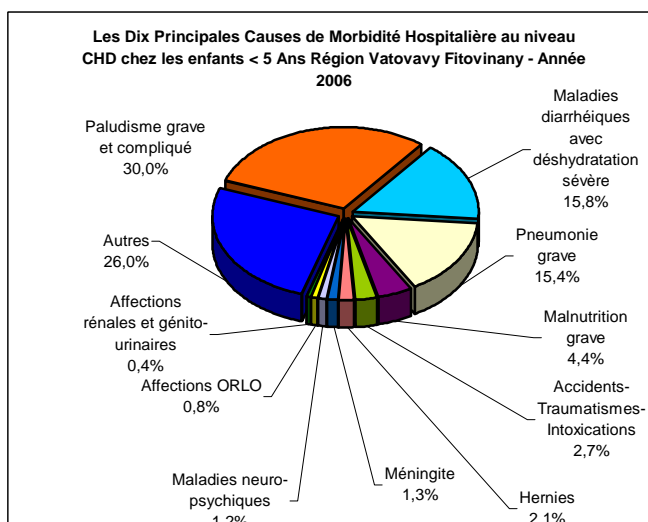

**Tableau 250. LES DIX PRINCIPALES CAUSES DE MORBIDITE HOSPITALIERE
AU NIVEAU CHD CHEZ LES ENFANTS < 5 ANS ATSIMO REGION ATSIMO ATSIANANA - Année 2006**

N°	Maladies	Total	%
1°	Paludisme grave et compliqué	73	31,7
2°	Maladies diarrhéiques avec déshydratation sévère	51	22,2
3°	Hernies	11	4,8
4°	Maladies métaboliques et endocriniennes	5	2,2
5°	Accidents-Traumatismes-Intoxications	4	1,7
6°	Malnutrition grave	3	1,3
7°	Fièvre typhoïde	3	1,3
8°	Traumatismes	2	0,9
9°	Pneumonie grave	2	0,9
10°	Tuberculose	1	0,4

Autres 75 32,6

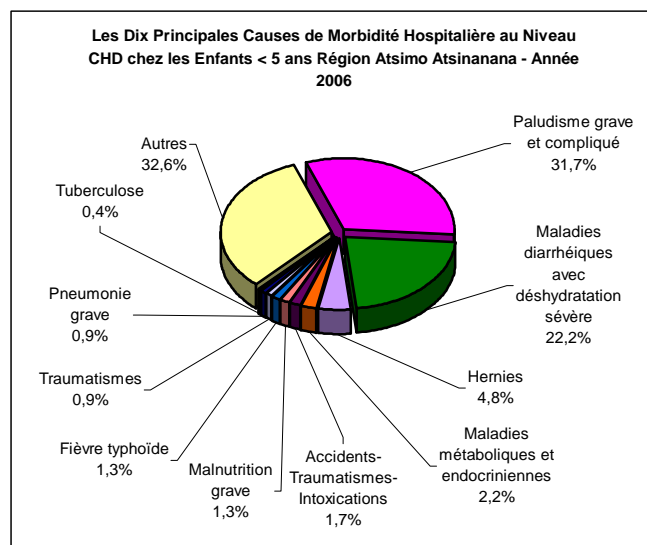

**Tableau 251. LES DIX PRINCIPALES CAUSES DE MORBIDITE HOSPITALIERE
AU NIVEAU CHD CHEZ LES ENFANTS < 5 ANS REGION IHOROMBE - Année 2006**

N°	Maladies	Total	%
1°	Paludisme grave et compliqué	65	36,7
2°	Maladies diarrhéiques avec déshydratation sévère	36	20,3
3°	Hernies	15	8,5
4°	Pneumonie grave	12	6,8
5°	Traumatismes	5	2,8
6°	Malnutrition grave	5	2,8
7°	Tuberculose	3	1,7
8°	Maladies neuro-psychiques	3	1,7
9°	Fièvre typhoïde	3	1,7
10°	Méningite	3	1,7

Autres 27 15,3

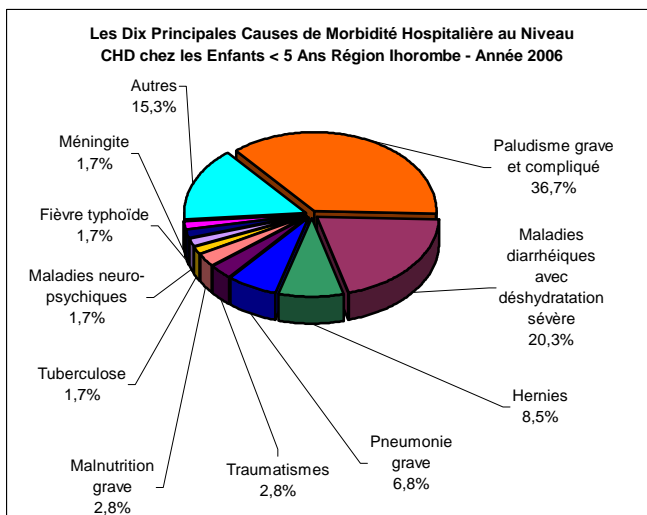

**Tableau 252. LES DIX PRINCIPALES CAUSES DE MORBIDITE HOSPITALIERE
AU NIVEAU CHD CHEZ LES ENFANTS < 5 ANS REGION BOENY - Année 2006**

N°	Maladies	Total	%
1°	Paludisme grave et compliqué	84	34,3
2°	Maladies diarrhéiques avec déshydratation sévère	48	19,6
3°	Hernies	28	11,4
4°	Malnutrition grave	7	2,9
5°	Accidents-Traumatismes-Intoxications	5	2,0
6°	Fièvre typhoïde	2	0,8
7°	Maladies neuro-psychiques	2	0,8
8°	Lithiases	1	0,4
9°	Affections rénales et génito-urinaires	1	0,4
10°	Hydrocèle	1	0,4

Autres 66 26,9



Tableau 253. LES DIX PRINCIPALES CAUSES DE MORBIDITE HOSPITALIERE AU NIVEAU CHD CHEZ LES ENFANTS < 5 ANS REGION SOFIA - Année 2006

N°	Maladies	Total	%
1°	Paludisme grave et compliqué	270	32,2
2°	Maladies diarrhéiques avec déshydratation sévère	137	16,3
3°	Pneumonie grave	116	13,8
4°	Maladies neuro-psychiques	36	4,3
5°	Accidents-Traumatismes-Intoxications	29	3,5
6°	Méningite	24	2,9
7°	Malnutrition grave	20	2,4
8°	Hernies	17	2,0
9°	Maladies de la peau	12	1,4
10°	Fièvre typhoïde	4	0,5
	<i>Autres</i>	173	20,6

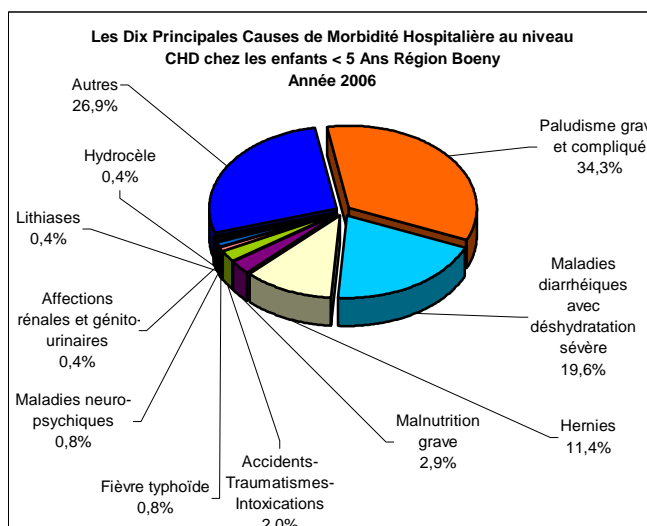

Tableau 254. LES DIX PRINCIPALES CAUSES DE MORBIDITE HOSPITALIERE AU NIVEAU CHD CHEZ LES ENFANTS < 5 ANS REGION BETSIBOKA - Année 2006

N°	Maladies	Total	%
1°	Paludisme grave et compliqué	174	54,4
2°	Maladies diarrhéiques avec déshydratation sévère	66	20,6
3°	Pneumonie grave	8	2,5
4°	Hernies	7	2,2
5°	Maladies neuro-psychiques	2	0,6
6°	Malnutrition grave	2	0,6
7°	Abcès	2	0,6
8°	Fractures	2	0,6
9°	Traumatismes	2	0,6
10°	Méningite	1	0,3
	<i>Autres</i>	54	16,9

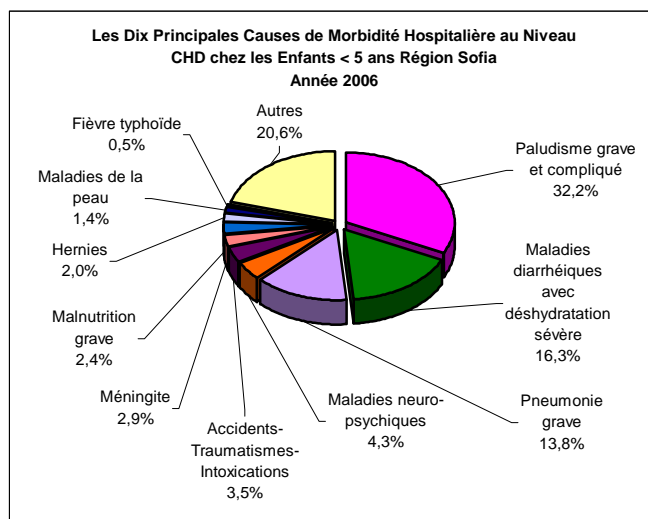

Tableau 255. LES DIX PRINCIPALES CAUSES DE MORBIDITE HOSPITALIERE AU NIVEAU CHD CHEZ LES ENFANTS < 5 ANS REGION MELAKY - Année 2006

N°	Maladies	Total	%
1°	Maladies diarrhéiques avec déshydratation sévère	2	66,7
2°	Accidents-Traumatismes-Intoxications	1	33,3
3°	Affections ORLO	-	0,0
4°	Fièvre typhoïde	-	0,0
5°	Maladies de la peau	-	0,0
6°	Maladies neuro-psychiques	-	0,0
7°	Tuberculose	-	0,0
8°	Malnutrition grave	-	0,0
9°	Paludisme grave et compliqué	-	0,0
10°	Pneumonie grave	-	0,0
	<i>Autres</i>	-	0,0

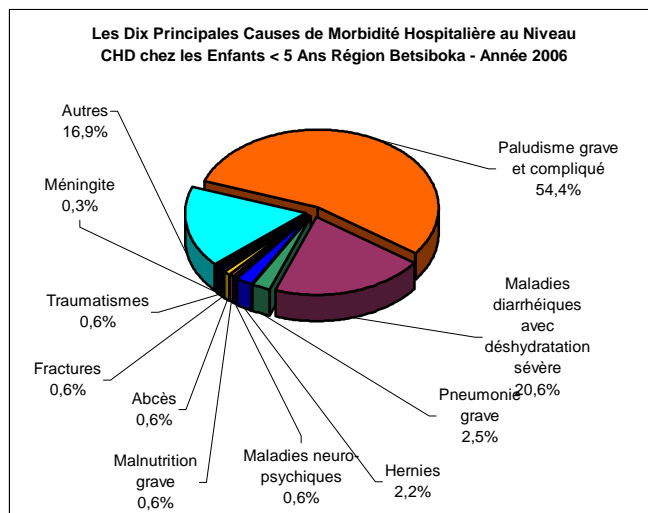
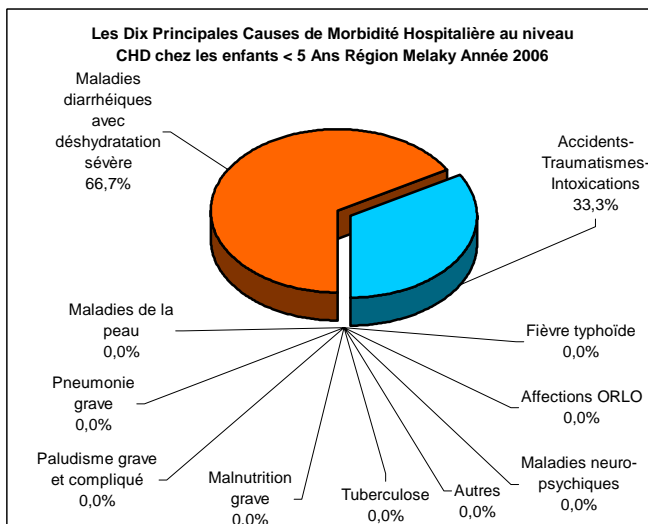

**Tableau 256. LES DIX PRINCIPALES CAUSES DE MORBIDITE HOSPITALIERE
AU NIVEAU CHD CHEZ LES ENFANTS < 5 ANS REGION ATSIANANA - Année 2006**

N°	Maladies	Total	%
1°	Paludisme grave et compliqué	133	46,0
2°	Maladies diarrhéiques avec déshydratation sévère	47	16,3
3°	Pneumonie grave	20	6,9
4°	Hernies	15	5,2
5°	Malnutrition grave	11	3,8
6°	Accidents-Traumatismes-Intoxications	7	2,4
7°	Maladies de la peau	2	0,7
8°	Méningite	1	0,3
9°	Hydrocèle	1	0,3
10°	Fièvre typhoïde	1	0,3
	<i>Autres</i>	51	17,6

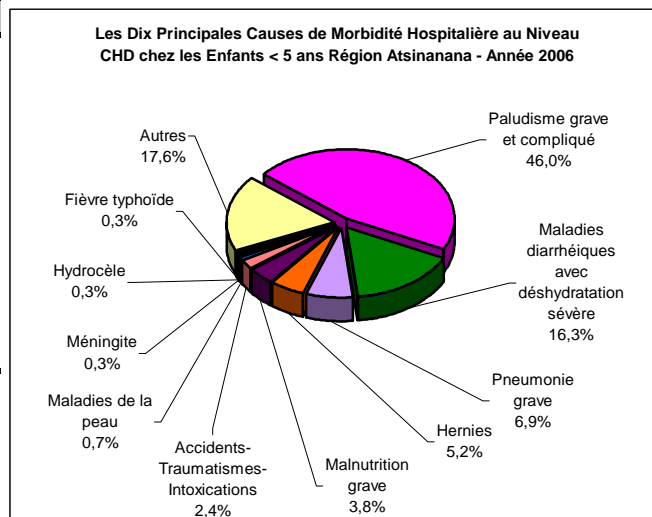

**Tableau 257. LES DIX PRINCIPALES CAUSES DE MORBIDITE HOSPITALIERE
AU NIVEAU CHD CHEZ LES ENFANTS < 5 ANS REGION ALAOTRA MANGORO - Année 2006**

N°	Maladies	Total	%
1°	Paludisme grave et compliqué	93	31,4
2°	Maladies diarrhéiques avec déshydratation sévère	41	13,9
3°	Hernies	41	13,9
4°	Pneumonie grave	32	10,8
5°	Méningite	9	3,0
6°	Traumatismes	7	2,4
7°	Fièvre typhoïde	5	1,7
8°	Malnutrition grave	3	1,0
9°	Accidents-Traumatismes-Intoxications	2	0,7
10°	Maladies métaboliques et endocriniennes	2	0,7
	<i>Autres</i>	61	20,6

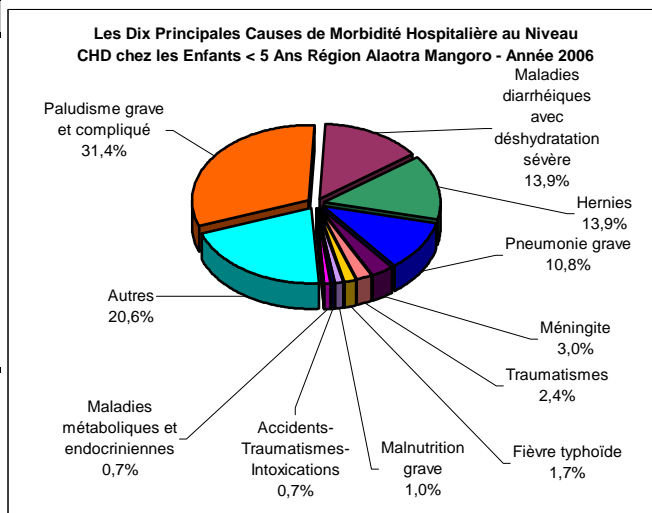

**Tableau 258. LES DIX PRINCIPALES CAUSES DE MORBIDITE HOSPITALIERE
AU NIVEAU CHD CHEZ LES ENFANTS < 5 ANS REGION ANALANJIROFO - Année 2006**

N°	Maladies	Total	%
1°	Paludisme grave et compliqué	242	55,4
2°	Maladies diarrhéiques avec déshydratation sévère	25	5,7
3°	Pneumonie grave	16	3,7
4°	Hernies	9	2,1
5°	Traumatismes	7	1,6
6°	Méningite	5	1,1
7°	Accidents-Traumatismes-Intoxications	5	1,1
8°	Malnutrition grave	4	0,9
9°	Maladies de la peau	3	0,7
10°	Affections rénales et génito-urinaires	3	0,7
	<i>Autres</i>	118	27,0

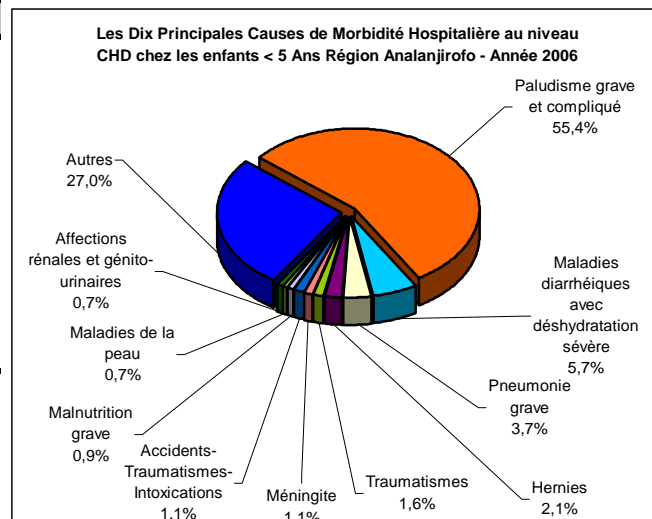

**Tableau 259. LES DIX PRINCIPALES CAUSES DE MORBIDITE HOSPITALIERE
AU NIVEAU CHD CHEZ LES ENFANTS < 5 ANS REGION ATSIMO ANDREFANA - Année 2006**

N°	Maladies	Total	%
1°	Maladies diarrhéiques avec déshydratation sévère	73	16,9
2°	Paludisme grave et compliqué	72	16,7
3°	Pneumonie grave	30	6,9
4°	Hernies	24	5,6
5°	Accidents-Traumatismes-Intoxications	15	3,5
6°	Maladies neuro-psychiques	9	2,1
7°	Affections ORLO	7	1,6
8°	Traumatismes	7	1,6
9°	Maladies métaboliques et endocriniennes	6	1,4
10°	Affections rénales et génito-urinaires	5	1,2
	<i>Autres</i>	184	42,6

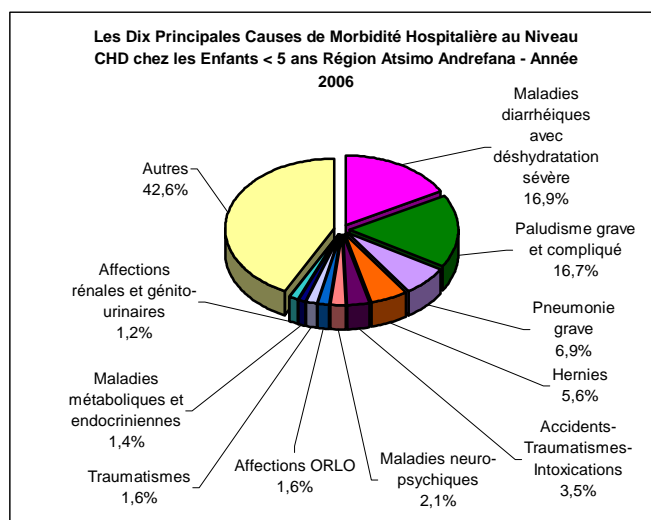

**Tableau 260. LES DIX PRINCIPALES CAUSES DE MORBIDITE HOSPITALIERE
AU NIVEAU CHD CHEZ LES ENFANTS < 5 ANS REGION MENABE - Année 2006**

N°	Maladies	Total	%
1°	Maladies diarrhéiques avec déshydratation sévère	39	15,1
2°	Paludisme grave et compliqué	26	10,0
3°	Hernies	15	5,8
4°	Pneumonie grave	9	3,5
5°	Fièvre typhoïde	8	3,1
6°	Accidents-Traumatismes-Intoxications	7	2,7
7°	Traumatismes	4	1,5
8°	Méningite	3	1,2
9°	Fractures	2	0,8
10°	Lithiases	2	0,8
	<i>Autres</i>	144	55,6

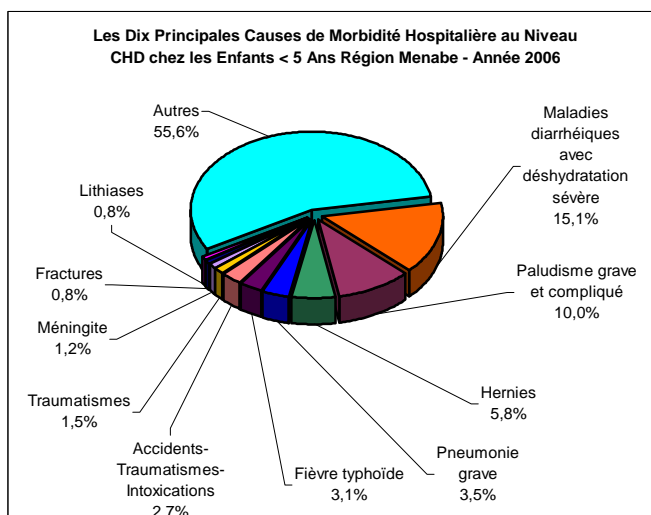

**Tableau 261. LES DIX PRINCIPALES CAUSES DE MORBIDITE HOSPITALIERE
AU NIVEAU CHD CHEZ LES ENFANTS < 5 ANS REGION ANDROY - Année 2006**

N°	Maladies	Total	%
1°	Hernies	14	12,5
2°	Pneumonie grave	18	16,1
3°	Maladies diarrhéiques avec déshydratation sévère	15	13,4
4°	Paludisme grave et compliqué	18	16,1
5°	Traumatismes	5	4,5
6°	Fractures	2	1,8
7°	Maladies métaboliques et endocriniennes	2	1,8
8°	Accidents-Traumatismes-Intoxications	9	8,0
9°	Pneumonie grave	6	5,4
10°	Malnutrition grave	2	1,8
	<i>Autres</i>	21	18,8

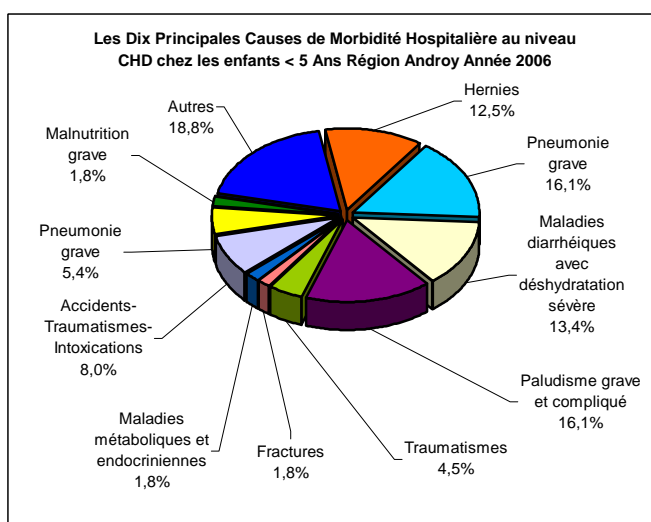

**Tableau 262. LES DIX PRINCIPALES CAUSES DE MORBIDITE HOSPITALIERE
AU NIVEAU CHD CHEZ LES ENFANTS < 5 ANS REGION ANOSY - Année 2006**

N°	Maladies	Total	%
1°	Pneumonie grave	7	18,4
2°	Paludisme grave et compliqué	5	13,2
3°	Malnutrition grave	4	10,5
4°	Accidents-Traumatismes-Intoxications	2	5,3
5°	Hernies	2	5,3
6°	Maladies diarrhéiques avec déshydratation sévère	2	5,3
7°	Traumatismes	1	2,6
8°	Fractures	-	0,0
9°	Affections ORLO	-	0,0
10°	Tuberculose	-	0,0
	<i>Autres</i>	15	39,5

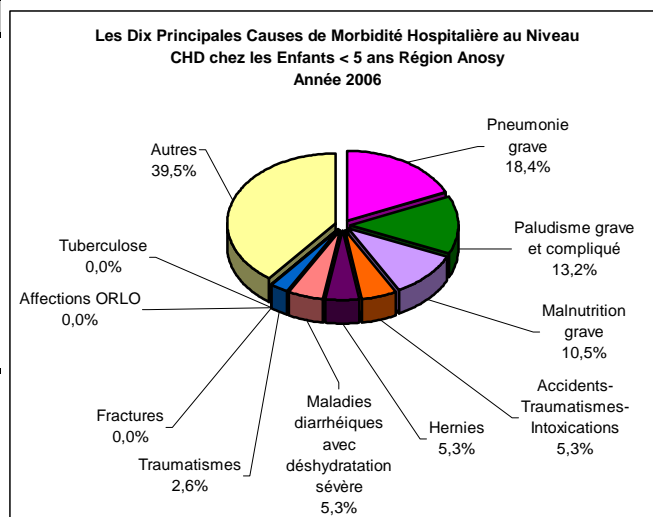

**Tableau 263. LES DIX PRINCIPALES CAUSES DE MORTALITE HOSPITALIERE
AU NIVEAU CHD CHEZ LES ENFANTS < 5 ANS REGION ANALAMANGA - Année 2006**

N°	Maladies	Total	%
1°	Malnutrition grave	24	29,6
2°	Paludisme grave et compliqué	10	12,3
3°	Maladies diarrhéiques avec déshydratation sévère	6	7,4
4°	Pneumonie grave	5	6,2
5°	Méningite	4	4,9
6°	Hernies	2	2,5
7°	Hydrocèle	1	1,2
8°	Traumatismes	1	1,2
9°	Occlusion intestinale aigue	1	1,2
10°	Fièvre typhoïde	-	0,0
	<i>Autres</i>	27	33,3

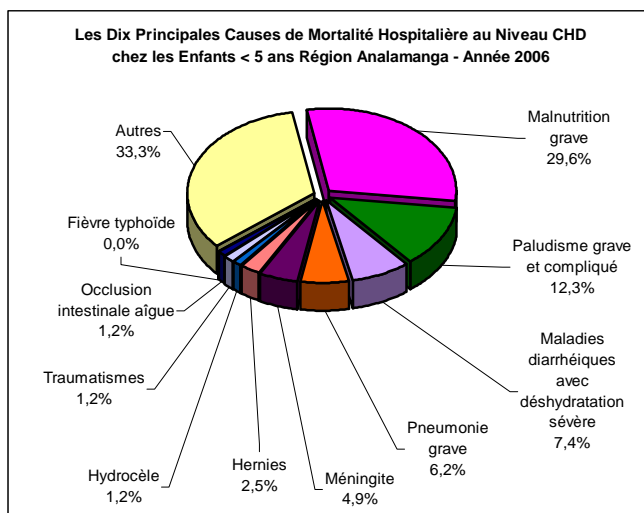

**Tableau 264. LES DIX PRINCIPALES CAUSES DE MORTALITE HOSPITALIERE
AU NIVEAU CHD CHEZ LES ENFANTS < 5 ANS REGION VAKINANKARATRA - Année 2006**

N°	Maladies	Total	%
1°	Maladies diarrhéiques avec déshydratation sévère	6	26,1
2°	Pneumonie grave	4	17,4
3°	Malnutrition grave	3	13,0
4°	Accidents-Traumatismes-Intoxications	1	4,3
5°	Traumatismes	1	4,3
6°	Hernies	-	0,0
7°	Fièvre typhoïde	-	0,0
8°	Affections ORLO	-	0,0
9°	Paludisme grave et compliqué	-	0,0
10°	Abcès	-	0,0
	<i>Autres</i>	8	34,8

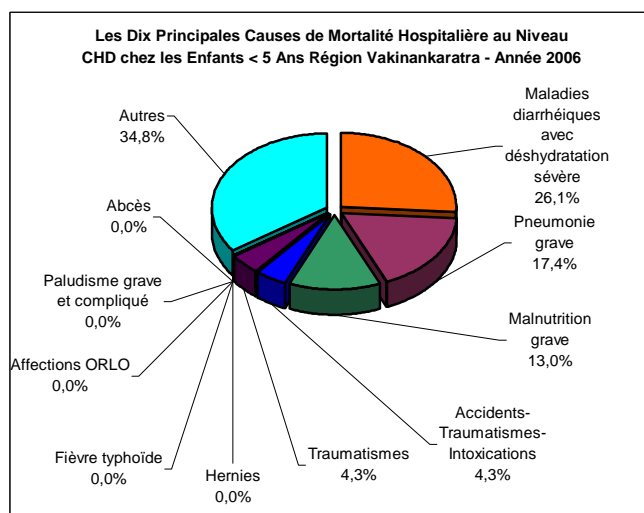

**Tableau 265. LES DIX PRINCIPALES CAUSES DE MORTALITE HOSPITALIERE
AU NIVEAU CHD CHEZ LES ENFANTS < 5 ANS REGION ITASY - Année 2006**

N°	Maladies	Total	%
1°	Malnutrition grave	7	28,0
2°	Pneumonie grave	6	24,0
3°	Maladies diarrhéiques avec déshydratation sévère	5	20,0
4°	Maladies neuro-psychiques	3	12,0
5°	Méningite	1	4,0
6°	Paludisme grave et compliqué	-	0,0
7°	Accidents-Traumatismes-Intoxications	-	0,0
8°	Maladies de la peau	-	0,0
9°	Fièvre typhoïde	-	0,0
10°	Affections ORLO	-	0,0
	<i>Autres</i>	3	12,0

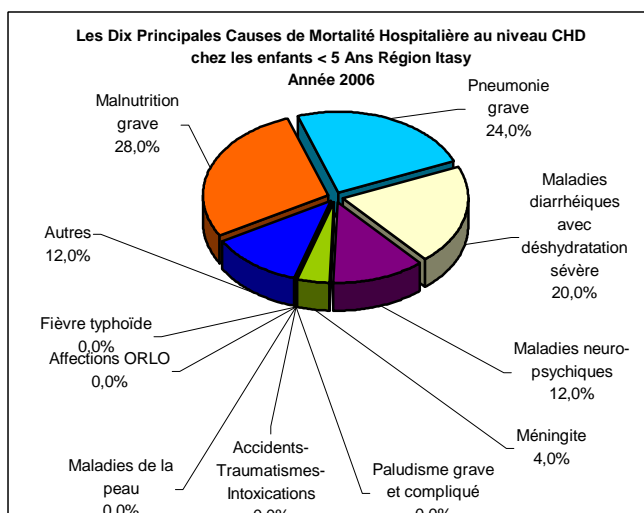

**Tableau 266. LES DIX PRINCIPALES CAUSES DE MORTALITE HOSPITALIERE
AU NIVEAU CHD CHEZ LES ENFANTS < 5 ANS REGION BONGOLAVA - Année 2006**

N°	Maladies	Total	%
1°	Paludisme grave et compliqué	13	33,3
2°	Maladies diarrhéiques avec déshydratation sévère	7	17,9
3°	Pneumonie grave	5	12,8
4°	Traumatismes	2	5,1
5°	Méningite	1	2,6
6°	Tétanos	1	2,6
7°	Fièvre typhoïde	1	2,6
8°	Affections ORLO	-	0,0
9°	Malnutrition grave	-	0,0
10°	Abcès	-	0,0
	<i>Autres</i>	9	23,1

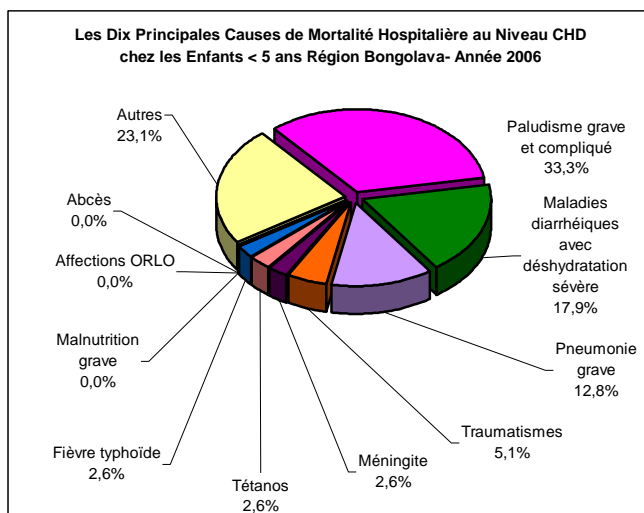

**Tableau 267. LES DIX PRINCIPALES CAUSES DE MORTALITE HOSPITALIERE
AU NIVEAU CHD CHEZ LES ENFANTS < 5 ANS REGION DIANA - Année 2006**

N°	Maladies	Total	%
1°	Paludisme grave et compliqué	18	32,7
2°	Maladies diarrhéiques avec déshydratation sévère	15	27,3
3°	Pneumonie grave	3	5,5
4°	Affections rénales et génito-urinaires	2	3,6
5°	Appareil locomoteur non traumatique	2	3,6
6°	Fièvre typhoïde	2	3,6
7°	Malnutrition grave	1	1,8
8°	Hernies	-	0,0
9°	Méningite	-	0,0
10°	Tuberculose	-	0,0
	<i>Autres</i>	12	21,8

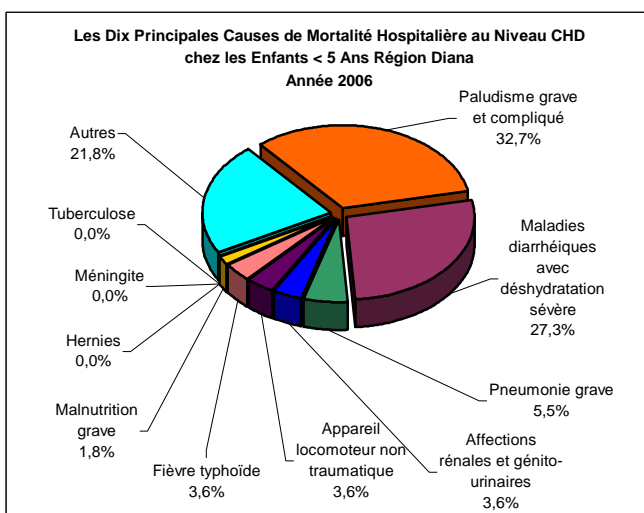

**Tableau 268. LES DIX PRINCIPALES CAUSES DE MORTALITE HOSPITALIERE
AU NIVEAU CHD CHEZ LES ENFANTS < 5 ANS REGION SAVA - Année 2006**

N°	Maladies	Total	%
1°	Paludisme grave et compliqué	12	16,7
2°	Malnutrition grave	12	16,7
3°	Maladies diarrhéiques avec déshydratation sévère	8	11,1
4°	Méningite	7	9,7
5°	Tétanos	3	4,2
6°	Maladies métaboliques et endocriniennes	3	4,2
7°	Occlusion intestinale aigue	2	2,8
8°	Pneumonie grave	2	2,8
9°	Accidents-Traumatismes-Intoxications	2	2,8
10°	Traumatismes	1	1,4
	<i>Autres</i>	20	27,8

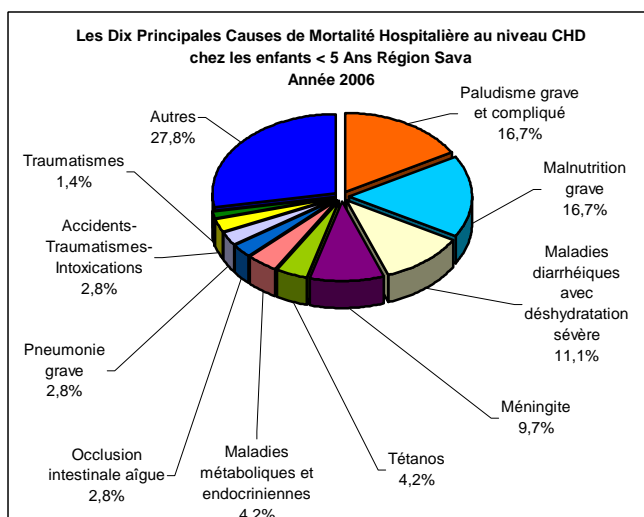

**Tableau 269. LES DIX PRINCIPALES CAUSES DE MORTALITE HOSPITALIERE
AU NIVEAU CHD CHEZ LES ENFANTS < 5 ANS HAUTE MATSIATRA - Année 2006**

N°	Maladies	Total	%
1°	Maladies neuro-psychiques	3	60,0
2°	Malnutrition grave	2	40,0
3°	Affections ORLO	-	0,0
4°	Affections rénales et génito-urinaires	-	0,0
5°	Fièvre typhoïde	-	0,0
6°	Accidents-Traumatismes-Intoxications	-	0,0
7°	Maladies métaboliques et endocriniennes	-	0,0
8°	Paludisme grave et compliqué	-	0,0
9°	Pneumonie grave	-	0,0
10°	Maladies diarrhéiques avec déshydratation sévère	-	0,0

Autres

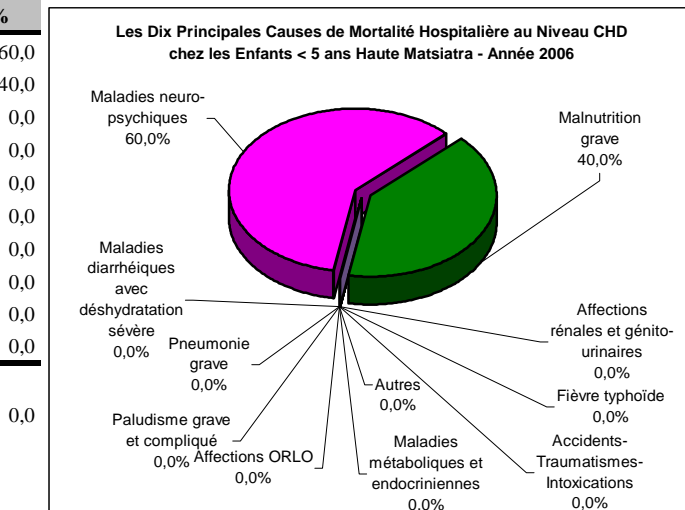

**Tableau 270. LES DIX PRINCIPALES CAUSES DE MORTALITE HOSPITALIERE
AU NIVEAU CHD CHEZ LES ENFANTS < 5 ANS REGION AMORON'I MANIA - Année 2006**

N°	Maladies	Total	%
1°	Maladies diarrhéiques avec déshydratation sévère	5	18,5
2°	Paludisme grave et compliqué	3	11,1
3°	Pneumonie grave	2	7,4
4°	Maladies neuro-psychiques	2	7,4
5°	Hernies	-	0,0
6°	Affections rénales et génito-urinaires	-	0,0
7°	Affections ORLO	-	0,0
8°	Traumatismes	-	0,0
9°	Malnutrition grave	-	0,0
10°	Abcès	-	0,0

Autres

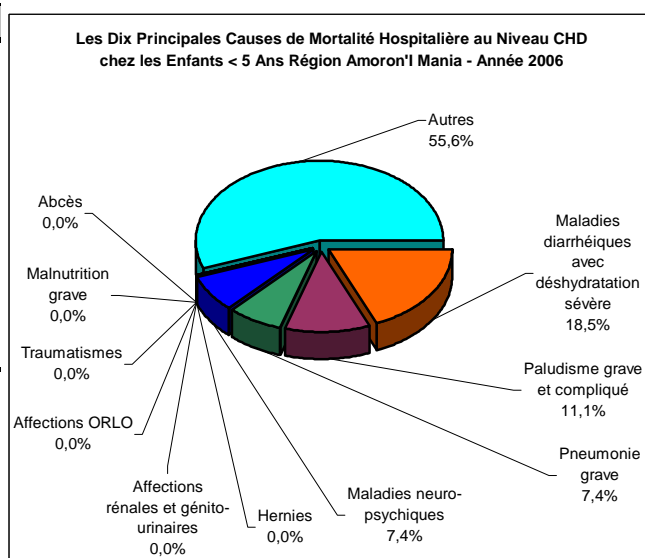

**Tableau 271. LES DIX PRINCIPALES CAUSES DE MORTALITE HOSPITALIERE
AU NIVEAU CHD CHEZ LES ENFANTS < 5 ANS REGION VATOVAVY FITOVINANY - Année 2006**

N°	Maladies	Total	%
1°	Paludisme grave et compliqué	13	28,9
2°	Maladies diarrhéiques avec déshydratation sévère	6	13,3
3°	Malnutrition grave	6	13,3
4°	Accidents-Traumatismes-Intoxications	2	4,4
5°	Tuberculose	1	2,2
6°	Tétanos	1	2,2
7°	Hernies	1	2,2
8°	Fractures	1	2,2
9°	Méningite	1	2,2
10°	Occlusion intestinale aigue	1	2,2

Autres

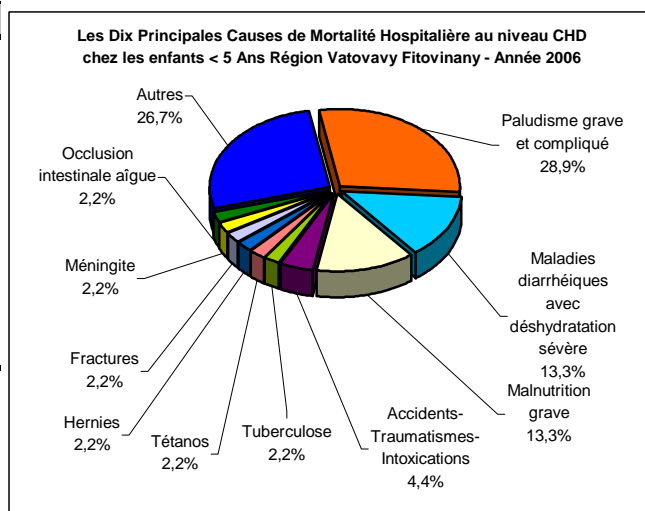

**Tableau 272. LES DIX PRINCIPALES CAUSES DE MORTALITE HOSPITALIERE
AU NIVEAU CHD CHEZ LES ENFANTS < 5 ANS ATSIMO REGION ATSIANANA - Année 2006**

N°	Maladies	Total	%
1°	Paludisme grave et compliqué	11	40,7
2°	Maladies diarrhéiques avec déshydratation sévère	8	29,6
3°	Coqueluche	1	3,7
4°	Affections rénales et génito-urinaires	1	3,7
5°	Fièvre typhoïde	-	0,0
6°	Tuberculose	-	0,0
7°	Traumatismes	-	0,0
8°	Rougeole compliquée	-	0,0
9°	Pneumonie grave	-	0,0
10°	Maladies métaboliques et endocriniennes	-	0,0

Autres 6 22,2

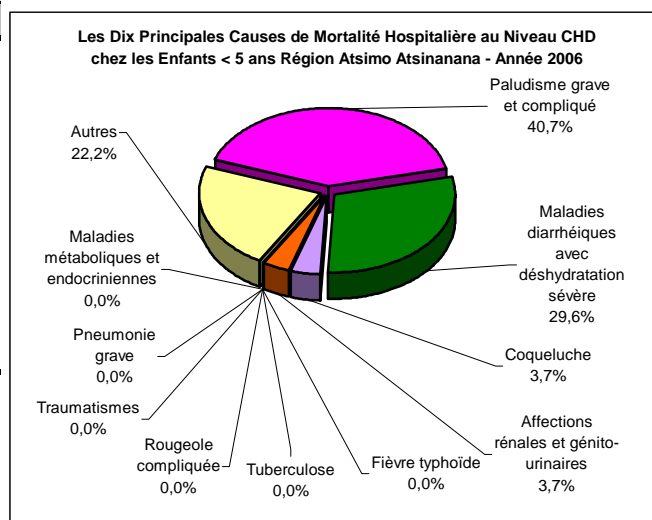

**Tableau 273. LES DIX PRINCIPALES CAUSES DE MORTALITE HOSPITALIERE
AU NIVEAU CHD CHEZ LES ENFANTS < 5 ANS REGION IHOROMBE - Année 2006**

N°	Maladies	Total	%
1°	Paludisme grave et compliqué	5	38,5
2°	Maladies diarrhéiques avec déshydratation sévère	3	23,1
3°	Pneumonie grave	2	15,4
4°	Hernies	-	0,0
5°	Fièvre typhoïde	-	0,0
6°	Méningite	-	0,0
7°	Tuberculose	-	0,0
8°	Traumatismes	-	0,0
9°	Malnutrition grave	-	0,0
10°	Maladies neuro-psychiques	-	0,0

Autres 3 23,1

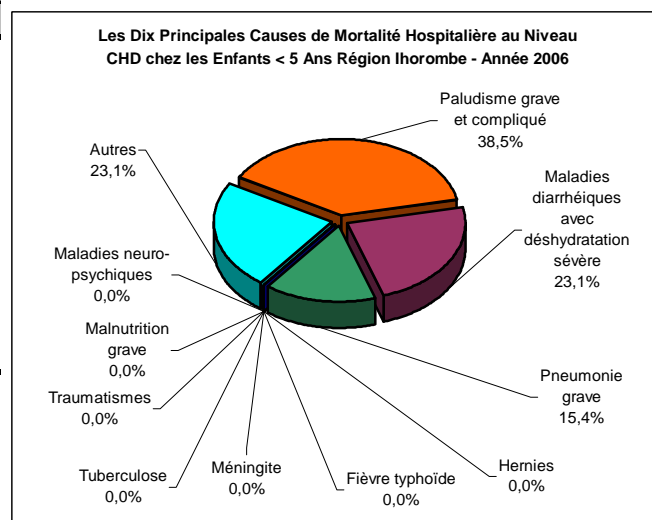

**Tableau 274. LES DIX PRINCIPALES CAUSES DE MORTALITE HOSPITALIERE
AU NIVEAU CHD CHEZ LES ENFANTS < 5 ANS REGION BOENY - Année 2006**

N°	Maladies	Total	%
1°	Maladies diarrhéiques avec déshydratation sévère	4	57,1
2°	Malnutrition grave	1	14,3
3°	Paludisme grave et compliqué	1	14,3
4°	Hernies	-	0,0
5°	Fièvre typhoïde	-	0,0
6°	Lithiases	-	0,0
7°	Affections rénales et génito-urinaires	-	0,0
8°	Accidents-Traumatismes-Intoxications	-	0,0
9°	Tuberculose	-	0,0
10°	Maladies neuro-psychiques	-	0,0

Autres 1 14,3

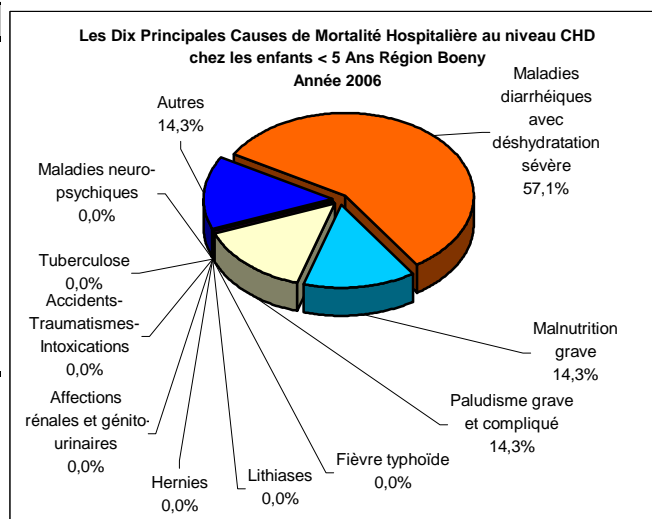

**Tableau 275. LES DIX PRINCIPALES CAUSES DE MORTALITE HOSPITALIERE
AU NIVEAU CHD CHEZ LES ENFANTS < 5 ANS REGION SOFIA - Année 2006**

N°	Maladies	Total	%
1°	Paludisme grave et compliqué	20	33,3
2°	Maladies diarrhéiques avec déshydratation sévère	17	28,3
3°	Pneumonie grave	8	13,3
4°	Méningite	4	6,7
5°	Accidents-Traumatismes-Intoxications	2	3,3
6°	Hernies	-	0,0
7°	Fièvre typhoïde	-	0,0
8°	Tuberculose	-	0,0
9°	Traumatismes	-	0,0
10°	Malnutrition grave	-	0,0

Autres 9 15,0

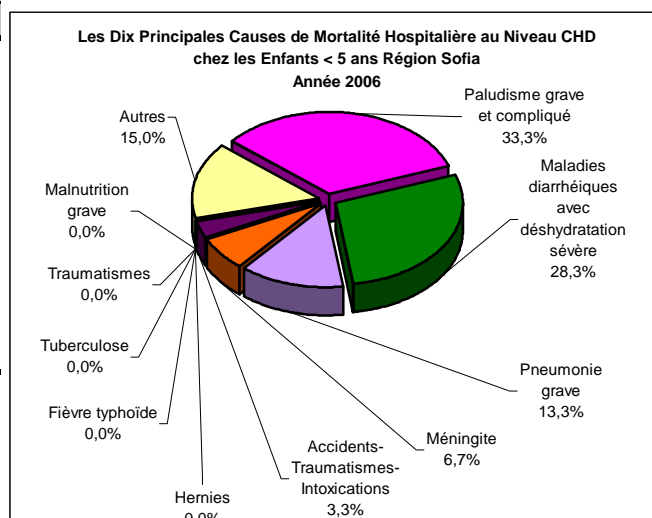

**Tableau 276. LES DIX PRINCIPALES CAUSES DE MORTALITE HOSPITALIERE
AU NIVEAU CHD CHEZ LES ENFANTS < 5 ANS REGION BETSIBOKA - Année 2006**

N°	Maladies	Total	%
1°	Paludisme grave et compliqué	16	50,0
2°	Maladies diarrhéiques avec déshydratation sévère	10	31,3
3°	Accidents-Traumatismes-Intoxications	1	3,1
4°	Traumatismes	1	3,1
5°	Affections ORLO	1	3,1
6°	Méningite	-	0,0
7°	Tuberculose	-	0,0
8°	Pneumonie grave	-	0,0
9°	Péritonite	-	0,0
10°	Abcès	-	0,0

Autres 3 9,4

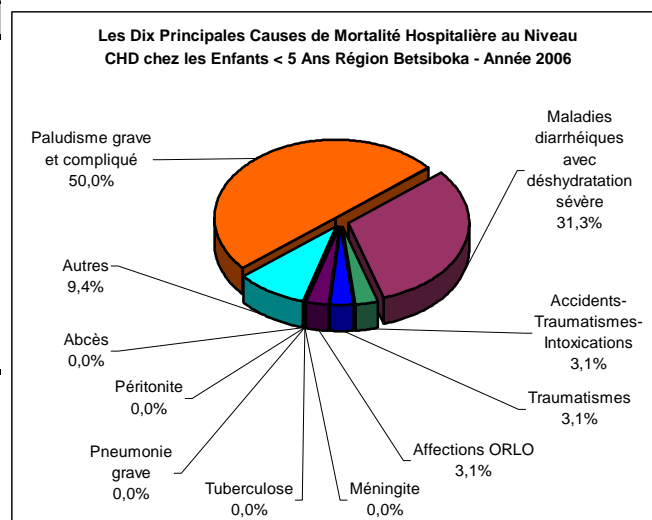

**Tableau 277. LES DIX PRINCIPALES CAUSES DE MORTALITE HOSPITALIERE
AU NIVEAU CHD CHEZ LES ENFANTS < 5 ANS REGION MELAKY - Année 2006**

N°	Maladies	Total	%
1°	Affections ORLO	-	0,0
2°	Coqueluche	-	0,0
3°	Fièvre typhoïde	-	0,0
4°	Tuberculose	-	0,0
5°	Malnutrition grave	-	0,0
6°	Méningite	-	0,0
7°	Paludisme grave et compliqué	-	0,0
8°	Pneumonie grave	-	0,0
9°	Tétanos	-	0,0
10°	Maladies diarrhéiques avec déshydratation sévère	-	0,0

Autres - 0,0

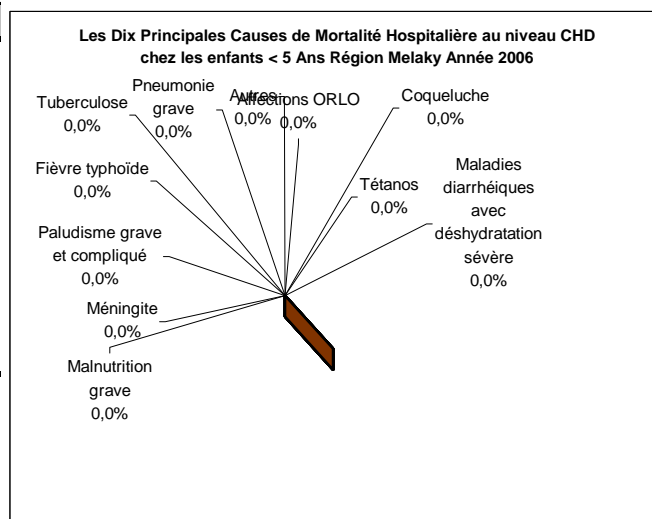

**Tableau 278. LES DIX PRINCIPALES CAUSES DE MORTALITE HOSPITALIERE
AU NIVEAU CHD CHEZ LES ENFANTS < 5 ANS REGION ATSIANANA - Année 2006**

N°	Maladies	Total	%
1°	Paludisme grave et compliqué	10	37,0
2°	Maladies diarrhéiques avec déshydratation sévère	7	25,9
3°	Pneumonie grave	3	11,1
4°	Méningite	1	3,7
5°	Maladies métaboliques et endocriniennes	1	3,7
6°	Fièvre typhoïde	1	3,7
7°	Malnutrition grave	1	3,7
8°	Hernies	-	0,0
9°	Accidents-Traumatismes-Intoxications	-	0,0
10°	Maladies neuro-psychiques	-	0,0

Autres 3 11,1

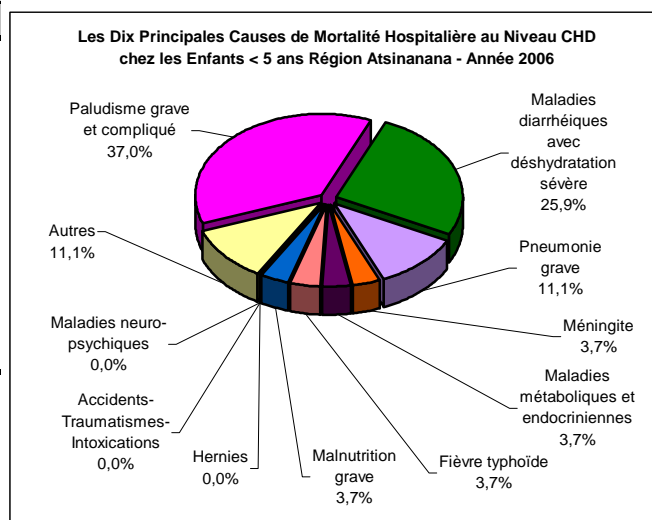

**Tableau 279. LES DIX PRINCIPALES CAUSES DE MORTALITE HOSPITALIERE
AU NIVEAU CHD CHEZ LES ENFANTS < 5 ANS REGION ALAOTRA MANGORO - Année 2006**

N°	Maladies	Total	%
1°	Paludisme grave et compliqué	9	23,7
2°	Pneumonie grave	8	21,1
3°	Maladies diarrhéiques avec déshydratation sévère	8	21,1
4°	Méningite	3	7,9
5°	Tétanos	1	2,6
6°	Affections rénales et génito-urinaires	1	2,6
7°	Occlusion intestinale aigue	1	2,6
8°	Maladies métaboliques et endocriniennes	1	2,6
9°	Hernies	1	2,6
10°	Malnutrition grave	-	0,0

Autres 5 13,2

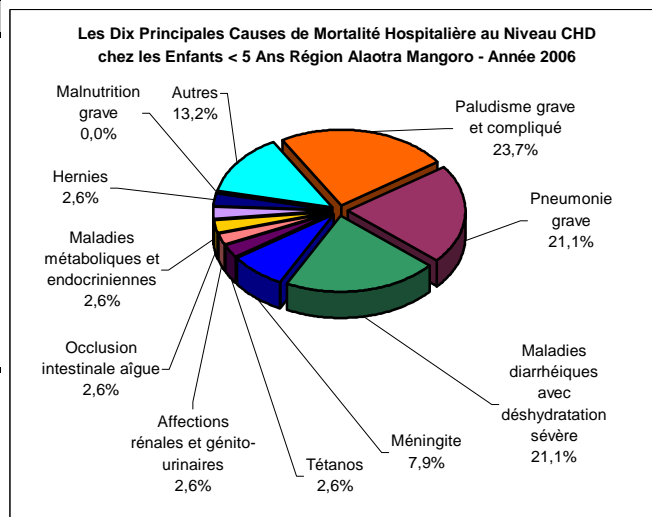

**Tableau 280. LES DIX PRINCIPALES CAUSES DE MORTALITE HOSPITALIERE
AU NIVEAU CHD CHEZ LES ENFANTS < 5 ANS REGION ANALANJIROFO - Année 2006**

N°	Maladies	Total	%
1°	Paludisme grave et compliqué	18	62,1
2°	Maladies diarrhéiques avec déshydratation sévère	4	13,8
3°	Pneumonie grave	2	6,9
4°	Malnutrition grave	1	3,4
5°	Hernies	-	0,0
6°	Fièvre typhoïde	-	0,0
7°	Méningite	-	0,0
8°	Tuberculose	-	0,0
9°	Traumatismes	-	0,0
10°	Abcès	-	0,0

Autres 4 13,8

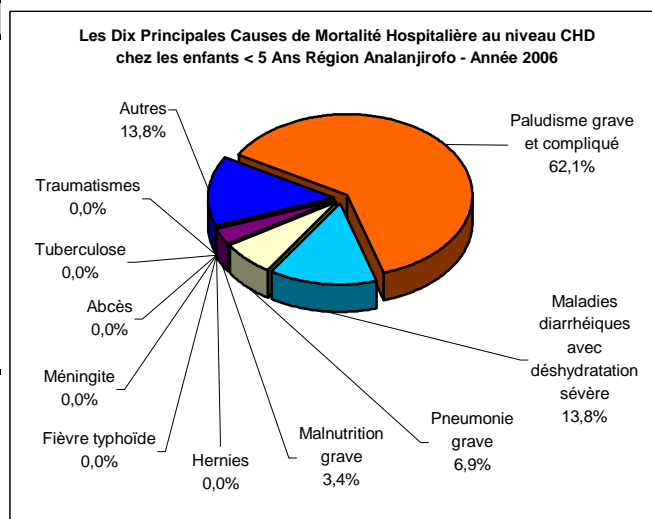

**Tableau 281. LES DIX PRINCIPALES CAUSES DE MORTALITE HOSPITALIERE
AU NIVEAU CHD CHEZ LES ENFANTS < 5 ANS REGION ATSIMO ANDREFANA - Année 2006**

N°	Maladies	Total	%
1°	Maladies diarrhéiques avec déshydratation sévère	10	34,5
2°	Paludisme grave et compliqué	5	17,2
3°	Pneumonie grave	3	10,3
4°	Hernies	2	6,9
5°	Tétanos	1	3,4
6°	Affections ORLO	-	0,0
7°	Tuberculose	-	0,0
8°	Traumatismes	-	0,0
9°	Rougeole compliquée	-	0,0
10°	Malnutrition grave	-	0,0

Autres 8 27,6

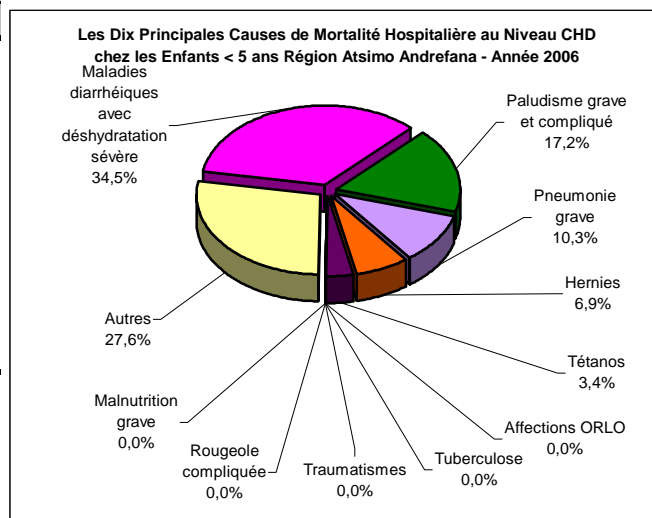

**Tableau 282. LES DIX PRINCIPALES CAUSES DE MORTALITE HOSPITALIERE
AU NIVEAU CHD CHEZ LES ENFANTS < 5 ANS REGION MENABE - Année 2006**

N°	Maladies	Total	%
1°	Maladies diarrhéiques avec déshydratation sévère	11	47,8
2°	Paludisme grave et compliqué	3	13,0
3°	Méningite	1	4,3
4°	Pneumonie grave	1	4,3
5°	Hernies	-	0,0
6°	Fièvre typhoïde	-	0,0
7°	Affections ORLO	-	0,0
8°	Accidents-Traumatismes-Intoxications	-	0,0
9°	Traumatismes	-	0,0
10°	Malnutrition grave	-	0,0

Autres 7 30,4

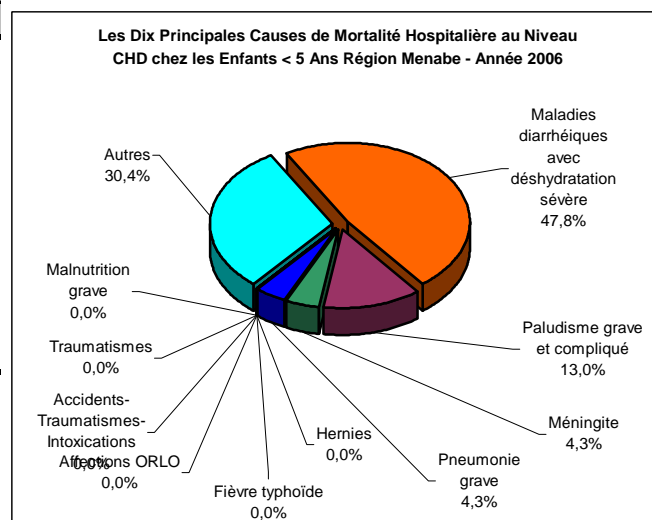

**Tableau 283. LES DIX PRINCIPALES CAUSES DE MORTALITE HOSPITALIERE
AU NIVEAU CHD CHEZ LES ENFANTS < 5 ANS REGION ANDROY - Année 2006**

N°	Maladies	Total	%
1°	Paludisme grave et compliqué	4	36,4
2°	Pneumonie grave	2	18,2
3°	Maladies diarrhéiques avec déshydratation sévère	1	9,1
4°	Fièvre typhoïde	1	9,1
5°	Hernies	-	0,0
6°	Accidents-Traumatismes-Intoxications	-	0,0
7°	Coqueluche	-	0,0
8°	Malnutrition grave	-	0,0
9°	Maladies neuro-psychiques	-	0,0
10°	Maladies métaboliques et endocriniennes	-	0,0

Autres 3 27,3

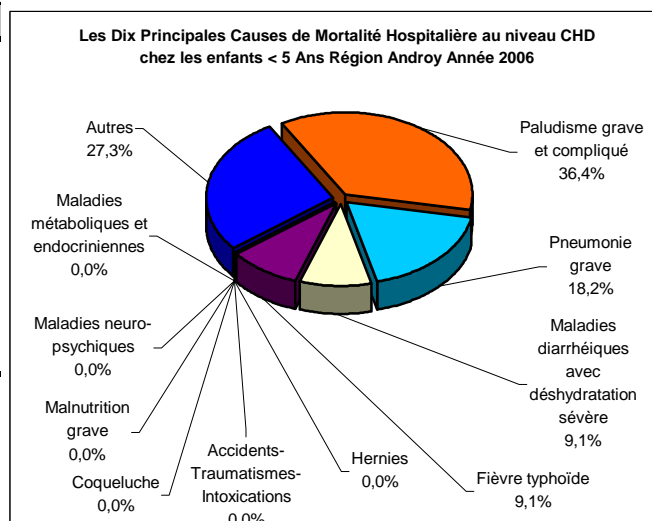

**Tableau 284. LES DIX PRINCIPALES CAUSES DE MORTALITE HOSPITALIERE
AU NIVEAU CHD CHEZ LES ENFANTS < 5 ANS REGION ANOSY - Année 2006**

N°	Maladies	Total	%
1°	Maladies diarrhéiques avec déshydratation sévère	3	75,0
2°	Pneumonie grave	1	25,0
3°	Hernies	-	0,0
4°	Accidents-Traumatismes-Intoxications	-	0,0
5°	Méningite	-	0,0
6°	Tuberculose	-	0,0
7°	Tétanos	-	0,0
8°	Péritonite	-	0,0
9°	Paludisme grave et compliqué	-	0,0
10°	Malnutrition grave	-	0,0

Autres

- 0,0

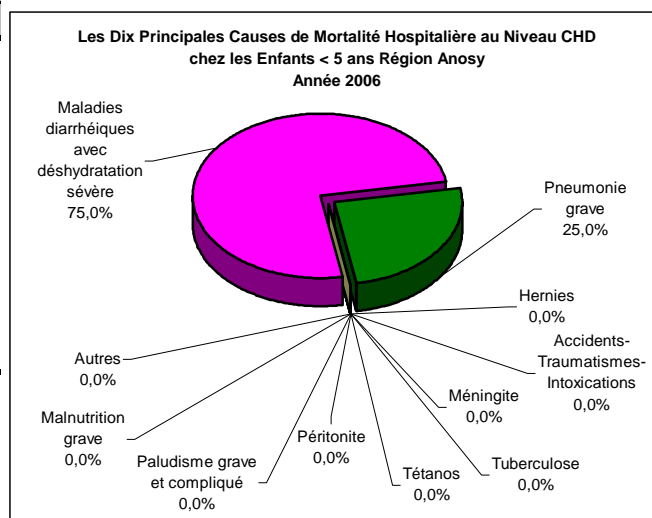

**Tableau 285. MORBIDITE ET MORTALITE HOSPITALIERES AU NIVEAU DES CHD
Madagascar - Année 2006**

Maladies	0-11 mois		1-4 ans		5 ans et +		Total			Létalité spécif
	cas	décès	cas	décès	cas	décès	cas	%	décès	
MEDECINE										
Diarrhées (Di) avec déshydratation sévère	828	78	686	48	813	33	2 327	5,5	159	6,8
Dysentéries (Dy) avec déshydratation sévère	63	5	101	12	449	15	613	1,4	32	5,2
Fièvre typhoïde	19	3	56	2	719	12	794	1,9	17	2,1
Pneumonie grave	425	38	382	19	844	70	1 651	3,9	127	7,7
Paludisme grave et compliqué	636	57	1 731	115	6 512	242	8 879	20,9	414	4,7
Rougeole compliquée	3	-	20	-	43	4	66	0,2	4	6,1
Tétanos	6	4	7	3	27	7	40	0,1	14	35,0
Coqueluche	1	-	4	1	5	1	10	0,0	2	20,0
Malnutrition grave	276	27	515	31	226	17	1 017	2,4	75	7,4
Tuberculose	3	-	12	1	1 160	96	1 175	2,8	97	8,3
Accidents-Traumatismes-Intoxications	33	5	158	3	2 438	105	2 629	6,2	113	4,3
Maladies métaboliques et endocriniennes	14	1	32	5	829	54	875	2,1	60	6,9
Affections ORLO	20	-	28	1	328	6	376	0,9	7	1,9
Maladies de la peau	11	1	29	-	186	-	226	0,5	1	0,4
Appareil locomoteur non traumatique	14	1	35	1	299	10	348	0,8	12	3,4
Affections rénales et génito-urinaires	6	2	30	3	1 318	48	1 354	3,2	53	3,9
Autres affections de l'appareil respiratoire	390	29	440	15	2 557	192	3 387	8,0	236	7,0
Hypertension artérielle	-	-	-	-	2 156	176	2 156	5,1	176	8,2
Autres affections cardio-vasculaires	3	1	10	1	1 611	301	1 624	3,8	303	18,7
Autres affections digestives	104	5	170	8	2 947	144	3 221	7,6	157	4,9
Maladies neuro-psychiques	49	2	132	7	878	31	1 059	2,5	40	3,8
Pathologies liées à la grossesse	8	1	3	-	603	23	614	1,4	24	3,9
Méningite	45	13	64	10	139	23	248	0,6	46	18,5
Autres pathologies médicales	444	55	652	34	6 698	451	7 794	18,3	540	6,9
Total Médecine	3 401	328	5 297	320	33 785	2 061	42 483	100	2 709	6,4
CHIRURGIE										
Hernies	91	3	634	3	1 365	11	2 090	10,6	17	0,8
Occlusion intestinale aigüe	11	3	5	2	204	28	220	1,1	33	15,0
Péritonite	-	-	2	-	145	20	147	0,7	20	13,6
Ulcère gastro-duodéal	-	-	-	-	141	9	141	0,7	9	6,4
Lithiases	-	-	9	-	160	-	169	0,9	0	0,0
Hydrocèle	2	-	15	1	288	-	305	1,6	1	0,3
Appendicite	1	-	3	-	3 540	6	3 544	18,1	6	0,2
Traumatismes	7	2	104	4	2 806	64	2 917	14,9	70	2,4
Fractures	2	-	31	1	645	6	678	3,5	7	1,0
Abcès	13	-	23	-	435	14	471	2,4	14	3,0
Cataracte	-	-	1	-	923	1	924	4,7	1	0,1
Adéno-phlégon des amygdales	1	-	7	-	102	3	110	0,6	3	2,7
Goître	-	-	-	-	139	-	139	0,7	0	0,0
Cancer du sein	1	-	-	-	103	1	104	0,5	1	1,0
Cancer du col utérin	-	-	-	-	122	5	122	0,6	5	4,1
Kyste de l'ovaire	-	-	-	-	586	3	586	3,0	3	0,5
Fibrome utérin	-	-	-	-	841	4	841	4,3	4	0,5
Autres pathologies chirurgicales	87	4	264	8	5 771	194	6 122	31,2	206	3,4
Total Chirurgie	216	12	1098	19	18 316	369	19 630	100	400	2,0
MATERNITE										
Grossesse extra-utérine					674	4	674	2,9	4	0,6
Menace d'accouchement/avortement					1 703	13	1 703	7,3	13	0,8
Menace d'accouchement prématuré					519	0	519	2,2	0	0,0
Rupture utérine					97	15	97	0,4	15	15,5
Fistules vésico-vaginales					119	1	119	0,5	1	0,8
Autres causes d'hémorragies obstétricales					641	12	641	2,7	12	1,9
Infections liées à la grossesse					772	15	772	3,3	15	1,9
Autres pathologies de la grossesse					1 540	30	1 540	6,6	30	1,9
Accouchements normaux					11 457	15	11 457	49,0	15	0,1
Accouchements dystociques					5 853	32	5 853	25,0	32	0,5
Total Maternité					23 375	137	23 375	100	137	0,6
TOTAL GENERAL	3 617	340	6 395	339	75 476	2 567	85 488		3 246	3,8

**Tableau 286. MORBIDITE ET MORTALITE HOSPITALIERES AU NIVEAU DES CHD
Région ANALAMANGA - Année 2006**

Maladies	0-11 mois		1-4 ans		5 ans et +		Total			Létalité spécif
	cas	décès	cas	décès	cas	décès	cas	%	décès	
MEDECINE										
Diarrhées (Di) avec déshydratation sévère	108	4	117	2	68	2	293	5,3	8	2,7
Dysentéries (Dy) avec déshydratation sévère	3	-	12	-	43	3	58	1,1	3	5,2
Fièvre typhoïde	-	-	5	-	128	1	133	2,4	1	0,8
Pneumonie grave	46	3	56	2	74	2	176	3,2	7	4,0
Paludisme grave et compliqué	20	1	98	9	443	15	561	10,2	25	4,5
Rougeole compliquée	-	-	2	-	3	-	5	0,1	0	0,0
Tétanos	-	-	-	-	-	-	0	0,0	0	0,0
Coqueluche	-	-	-	-	-	-	0	0,0	0	0,0
Malnutrition grave	77	12	139	12	21	3	237	4,3	27	11,4
Tuberculose	-	-	-	-	138	10	138	2,5	10	7,2
Accidents-Traumatismes-Intoxications	2	-	8	-	102	6	112	2,0	6	5,4
Maladies métaboliques et endocriniennes	-	-	-	-	163	4	163	3,0	4	2,5
Affections ORLO	-	-	4	-	66	1	70	1,3	1	1,4
Maladies de la peau	1	-	3	-	31	-	35	0,6	0	0,0
Appareil locomoteur non traumatique	-	-	1	-	48	-	49	0,9	0	0,0
Affections rénales et génito-urinaires	-	-	2	-	181	8	183	3,3	8	4,4
Autres affections de l'appareil respiratoire	74	3	102	2	419	32	595	10,8	37	6,2
Hypertension artérielle	-	-	-	-	389	24	389	7,1	24	6,2
Autres affections cardio-vasculaires	-	-	2	1	454	98	456	8,3	99	21,7
Autres affections digestives	11	1	30	3	365	20	406	7,4	24	5,9
Maladies neuro-psychiques	11	-	20	-	331	9	362	6,6	9	2,5
Pathologies liées à la grossesse	-	-	-	-	108	1	108	2,0	1	0,9
Méningite	4	3	1	1	15	5	20	0,4	9	45,0
Autres pathologies médicales	45	6	77	7	825	49	947	17,2	62	6,5
Total Médecine	402	33	679	39	4 415	293	5 496	100	365	6,6
CHIRURGIE										
Hernies	51	1	254	1	342	1	647	12,5	3	0,5
Occlusion intestinale aigue	5	-	-	1	32	-	37	0,7	1	2,7
Péritonite	-	-	-	-	29	3	29	0,6	3	10,3
Ulcère gastro-duodéal	-	-	-	-	48	-	48	0,9	0	0,0
Lithiases	-	-	1	-	76	-	77	1,5	0	0,0
Hydrocèle	1	-	4	1	30	-	35	0,7	1	2,9
Appendicite	-	-	1	-	1 420	-	1 421	27,5	0	0,0
Traumatismes	2	1	9	-	202	2	213	4,1	3	1,4
Fractures	1	-	4	-	185	1	190	3,7	1	0,5
Abcès	1	-	1	-	65	1	67	1,3	1	1,5
Cataracte	-	-	1	-	9	-	10	0,2	0	0,0
Adéno-phlégon des amygdales	-	-	-	-	11	-	11	0,2	0	0,0
Goitre	-	-	-	-	78	-	78	1,5	0	0,0
Cancer du sein	-	-	-	-	45	-	45	0,9	0	0,0
Cancer du col utérin	-	-	-	-	12	-	12	0,2	0	0,0
Kyste de l'ovaire	-	-	-	-	223	1	223	4,3	1	0,4
Fibrome utérin	-	-	-	-	303	-	303	5,9	0	0,0
Autres pathologies chirurgicales	20	1	33	3	1 668	33	1 721	33,3	37	2,1
Total Chirurgie	81	3	308	6	4 778	42	5 167	100	51	1,0
MATERNITE										
Grossesse extra-utérine					60	-	60	1,2	0	0,0
Menace d'accouchement/avortement					281	-	281	5,6	0	0,0
Menace d'accouchement prématuré					113	-	113	2,3	0	0,0
Rupture utérine					9	1	9	0,2	1	11,1
Fistules vésico-vaginales					3	-	3	0,1	0	0,0
Autres causes d'hémorragies obstétricales					147	-	147	2,9	0	0,0
Infections liées à la grossesse					95	-	95	1,9	0	0,0
Autres pathologies de la grossesse					309	5	309	6,2	5	1,6
Accouchements normaux					2 420	1	2 420	48,5	1	0,0
Accouchements dystociques					1 552	3	1 552	31,1	3	0,2
Total Maternité					4 989	10	4 989	100	10	0,2
TOTAL GENERAL	483	36	987	45	14 182	345	15 652		426	2,7

Tableau 287. MORBIDITE ET MORTALITE HOSPITALIERES AU NIVEAU DES CHD
Région VAKINANKARATRA - Année 2006

Maladies	0-11 mois		1-4 ans		5 ans et +		Total			Létalité spécif
	cas	décès	cas	décès	cas	décès	cas	%	décès	
MEDECINE										
Diarrhées (Di) avec déshydratation sévère	68	2	58	4	45	-	171	5,3	6	3,5
Dysentériques (Dy) avec déshydratation sévère	1	-	1	-	20	-	22	0,7	0	0,0
Fièvre typhoïde	-	-	9	-	82	-	91	2,8	0	0,0
Pneumonie grave	17	3	6	1	31	2	54	1,7	6	11,1
Paludisme grave et compliqué	2	-	3	-	137	10	142	4,4	10	7,0
Rougeole compliquée	-	-	-	-	4	-	4	0,1	0	0,0
Tétanos	-	-	-	-	-	-	0	0,0	0	0,0
Coqueluche	1	-	-	-	-	-	1	0,0	0	0,0
Malnutrition grave	55	1	122	2	83	-	260	8,0	3	1,2
Tuberculose	-	-	-	-	122	5	122	3,8	5	4,1
Accidents-Traumatismes-Intoxications	2	1	19	-	180	12	201	6,2	13	6,5
Maladies métaboliques et endocriniennes	-	-	-	-	49	-	49	1,5	0	0,0
Affections ORLO	7	-	3	-	35	-	45	1,4	0	0,0
Maladies de la peau	1	-	3	-	13	-	17	0,5	0	0,0
Appareil locomoteur non traumatique	-	-	-	-	21	-	21	0,6	0	0,0
Affections rénales et génito-urinaires	-	-	1	-	53	3	54	1,7	3	5,6
Autres affections de l'appareil respiratoire	78	1	90	2	296	28	464	14,3	31	6,7
Hypertension artérielle	-	-	-	-	210	19	210	6,5	19	9,0
Autres affections cardio-vasculaires	-	-	-	-	135	33	135	4,2	33	24,4
Autres affections digestives	9	-	9	-	232	7	250	7,7	7	2,8
Maladies neuro-psychiques	11	-	22	-	59	1	92	2,8	1	1,1
Pathologies liées à la grossesse	8	1	3	-	80	7	91	2,8	8	8,8
Méningite	1	-	-	-	3	3	4	0,1	3	75,0
Autres pathologies médicales	45	3	87	1	606	57	738	22,8	61	8,3
Total Médecine	306	12	436	10	2 496	187	3 238	100	209	6,5
CHIRURGIE										
Hernies	9	-	36	-	39	-	84	6,8	0	0,0
Occlusion intestinale aiguë	-	-	1	-	13	-	14	1,1	0	0,0
Péritonite	-	-	1	-	20	-	21	1,7	0	0,0
Ulcère gastro-duodéal	-	-	-	-	4	-	4	0,3	0	0,0
Lithiases	-	-	-	-	4	-	4	0,3	0	0,0
Hydrocèle	-	-	1	-	8	-	9	0,7	0	0,0
Appendicite	-	-	-	-	184	-	184	14,9	0	0,0
Traumatismes	3	1	19	-	339	4	361	29,2	5	1,4
Fractures	1	-	5	-	123	-	129	10,4	0	0,0
Abcès	5	-	5	-	41	2	51	4,1	2	3,9
Cataracte	-	-	-	-	9	-	9	0,7	0	0,0
Adéno-phlégon des amygdales	-	-	5	-	44	2	49	4,0	2	4,1
Goître	-	-	-	-	2	-	2	0,2	0	0,0
Cancer du sein	-	-	-	-	3	-	3	0,2	0	0,0
Cancer du col utérin	-	-	-	-	3	-	3	0,2	0	0,0
Kyste de l'ovaire	-	-	-	-	12	1	12	1,0	1	8,3
Fibrome utérin	-	-	-	-	20	-	20	1,6	0	0,0
Autres pathologies chirurgicales	7	1	29	-	242	6	278	22,5	7	2,5
Total Chirurgie	25	2	102	0	1 110	15	1 237	100	17	1,4
MATERNITE										
Grossesse extra-utérine					10	-	10	0,5	0	0,0
Menace d'accouchement/avortement					197	-	197	9,1	0	0,0
Menace d'accouchement prématuré					94	-	94	4,4	0	0,0
Rupture utérine					12	-	12	0,6	0	0,0
Fistules vésico-vaginales					6	-	6	0,3	0	0,0
Autres causes d'hémorragies obstétricales					31	1	31	1,4	1	3,2
Infections liées à la grossesse					52	-	52	2,4	0	0,0
Autres pathologies de la grossesse					121	1	121	5,6	1	0,8
Accouchements normaux					1 358	-	1 358	63,0	0	0,0
Accouchements dystociques					276	2	276	12,8	2	0,7
Total Maternité					2 157	4	2 157	100	4	0,2
TOTAL GENERAL	331	14	538	10	5 763	206	6 632		230	3,5

Tableau 288. MORBIDITE ET MORTALITE HOSPITALIERES AU NIVEAU DES CHD
Région ITASY - Année 2006

Maladies	0-11 mois		1-4 ans		5 ans et +		Total			Létalité spécif
	cas	décès	cas	décès	cas	décès	cas	%	décès	
MEDECINE										
Diarrhées (Di) avec déshydratation sévère	24	1	14	3	34	3	72	5,1	7	9,7
Dysentéries (Dy) avec déshydratation sévère	3	-	8	1	11	-	22	1,6	1	4,5
Fièvre typhoïde	3	-	5	-	19	-	27	1,9	0	0,0
Pneumonie grave	38	4	26	2	19	-	83	5,9	6	7,2
Paludisme grave et compliqué	3	-	11	-	92	4	106	7,5	4	3,8
Rougeole compliquée	-	-	-	-	-	-	0	0,0	0	0,0
Tétanos	-	-	-	-	-	-	0	0,0	0	0,0
Coqueluche	-	-	-	-	-	-	0	0,0	0	0,0
Malnutrition grave	41	4	80	3	31	1	152	10,7	8	5,3
Tuberculose	-	-	-	-	49	6	49	3,5	6	12,2
Accidents-Traumatismes-Intoxications	2	-	6	-	187	3	195	13,8	3	1,5
Maladies métaboliques et endocriniennes	-	-	2	-	8	1	10	0,7	1	10,0
Affections ORLO	2	-	2	-	20	-	24	1,7	0	0,0
Maladies de la peau	-	-	1	-	4	-	5	0,4	0	0,0
Appareil locomoteur non traumatique	-	-	-	-	5	-	5	0,4	0	0,0
Affections rénales et génito-urinaires	-	-	1	-	36	1	37	2,6	1	2,7
Autres affections de l'appareil respiratoire	21	-	15	1	146	13	182	12,8	14	7,7
Hypertension artérielle	-	-	-	-	61	1	61	4,3	1	1,6
Autres affections cardio-vasculaires	1	1	-	-	61	7	62	4,4	8	12,9
Autres affections digestives	7	-	9	-	104	2	120	8,5	2	1,7
Maladies neuro-psychiques	5	1	14	2	50	2	69	4,9	5	7,2
Pathologies liées à la grossesse	-	-	-	-	49	1	49	3,5	1	2,0
Méningite	2	1	-	-	5	-	7	0,5	1	14,3
Autres pathologies médicales	3	1	12	-	66	6	81	5,7	7	8,6
Total Médecine	155	13	206	12	1 057	51	1 418	100	76	5,4
CHIRURGIE										
Hernies	-	-	-	-	-	-	0	0,0	0	0,0
Occlusion intestinale aiguë	-	-	-	-	-	-	0	0,0	0	0,0
Péritonite	-	-	-	-	-	-	0	0,0	0	0,0
Ulcère gastro-duodéal	-	-	-	-	-	-	0	0,0	0	0,0
Lithiases	-	-	-	-	-	-	0	0,0	0	0,0
Hydrocèle	-	-	-	-	-	-	0	0,0	0	0,0
Appendicite	-	-	-	-	-	-	0	0,0	0	0,0
Traumatismes	-	-	-	-	-	-	0	0,0	0	0,0
Fractures	-	-	-	-	-	-	0	0,0	0	0,0
Abcès	-	-	-	-	-	-	0	0,0	0	0,0
Cataracte	-	-	-	-	-	-	0	0,0	0	0,0
Adéno-phlégon des amygdales	-	-	-	-	-	-	0	0,0	0	0,0
Goître	-	-	-	-	-	-	0	0,0	0	0,0
Cancer du sein	-	-	-	-	-	-	0	0,0	0	0,0
Cancer du col utérin	-	-	-	-	-	-	0	0,0	0	0,0
Kyste de l'ovaire	-	-	-	-	-	-	0	0,0	0	0,0
Fibrome utérin	-	-	-	-	-	-	0	0,0	0	0,0
Autres pathologies chirurgicales	-	-	-	-	-	-	0	0,0	0	0,0
Total Chirurgie	0	0	0	0	0	0	0	0	0	0,0
MATERNITE										
Grossesse extra-utérine					-	-	0	0,0	0	0,0
Menace d'accouchement/avortement					-	-	0	0,0	0	0,0
Menace d'accouchement prématuré					-	-	0	0,0	0	0,0
Rupture utérine					-	-	0	0,0	0	0,0
Fistules vésico-vaginales					-	-	0	0,0	0	0,0
Autres causes d'hémorragies obstétricales					-	-	0	0,0	0	0,0
Infections liées à la grossesse					-	-	0	0,0	0	0,0
Autres pathologies de la grossesse					-	-	0	0,0	0	0,0
Accouchements normaux					-	-	0	0,0	0	0,0
Accouchements dystociques					-	-	0	0,0	0	0,0
Total Maternité					0	0	0	0	0	0,0
TOTAL GENERAL	155	13	206	12	1 057	51	1 418		76	5,4

Tableau 289. MORBIDITE ET MORTALITE HOSPITALIERES AU NIVEAU DES CHD
Région BONGOLAVA - Année 2006

Maladies	0-11 mois		1-4 ans		5 ans et +		Total			Létalité spécif
	cas	décès	cas	décès	cas	décès	cas	%	décès	
MEDECINE										
Diarrhées (Di) avec déshydratation sévère	38	5	14	2	17	2	69	6,7	9	13,0
Dysentéries (Dy) avec déshydratation sévère	1	-	5	-	11	-	17	1,7	0	0,0
Fièvre typhoïde	1	-	3	1	7	1	11	1,1	2	18,2
Pneumonie grave	22	4	25	1	69	13	116	11,3	18	15,5
Paludisme grave et compliqué	20	3	104	10	180	17	304	29,6	30	9,9
Rougeole compliquée	-	-	-	-	-	-	0	0,0	0	0,0
Tétanos	1	1	-	-	1	1	2	0,2	2	100,0
Coqueluche	-	-	-	-	-	-	0	0,0	0	0,0
Malnutrition grave	18	-	24	-	10	1	52	5,1	1	1,9
Tuberculose	-	-	-	-	38	5	38	3,7	5	13,2
Accidents-Traumatismes-Intoxications	-	-	-	-	26	5	26	2,5	5	19,2
Maladies métaboliques et endocriniennes	-	-	-	-	42	4	42	4,1	4	9,5
Affections ORLO	1	-	4	-	8	-	13	1,3	0	0,0
Maladies de la peau	-	-	-	-	1	-	1	0,1	0	0,0
Appareil locomoteur non traumatique	-	-	-	-	5	-	5	0,5	0	0,0
Affections rénales et génito-urinaires	1	-	2	-	31	-	34	3,3	0	0,0
Autres affections de l'appareil respiratoire	-	-	1	-	17	4	18	1,8	4	22,2
Hypertension artérielle	-	-	-	-	27	1	27	2,6	1	3,7
Autres affections cardio-vasculaires	-	-	-	-	29	7	29	2,8	7	24,1
Autres affections digestives	2	-	-	-	59	6	61	5,9	6	9,8
Maladies neuro-psychiques	-	-	1	-	11	-	12	1,2	0	0,0
Pathologies liées à la grossesse	-	-	-	-	3	-	3	0,3	0	0,0
Méningite	2	1	2	-	2	-	6	0,6	1	16,7
Autres pathologies médicales	7	5	21	3	112	6	140	13,6	14	10,0
Total Médecine	114	19	206	17	706	73	1 026	100	109	10,6
CHIRURGIE										
Hernies	-	-	15	-	36	1	51	8,3	1	2,0
Occlusion intestinale aiguë	-	-	-	-	11	-	11	1,8	0	0,0
Péritonite	-	-	-	-	-	-	0	0,0	0	0,0
Ulcère gastro-duodéal	-	-	-	-	-	-	0	0,0	0	0,0
Lithiases	-	-	-	-	4	-	4	0,6	0	0,0
Hydrocèle	-	-	2	-	10	-	12	1,9	0	0,0
Appendicite	-	-	1	-	42	-	43	7,0	0	0,0
Traumatismes	-	-	11	2	153	1	164	26,6	3	1,8
Fractures	-	-	-	-	6	-	6	1,0	0	0,0
Abcès	1	-	1	-	4	-	6	1,0	0	0,0
Cataracte	-	-	-	-	19	-	19	3,1	0	0,0
Adéno-phlégon des amygdales	-	-	-	-	-	-	0	0,0	0	0,0
Goître	-	-	-	-	1	-	1	0,2	0	0,0
Cancer du sein	-	-	-	-	3	-	3	0,5	0	0,0
Cancer du col utérin	-	-	-	-	4	1	4	0,6	1	25,0
Kyste de l'ovaire	-	-	-	-	2	-	2	0,3	0	0,0
Fibrome utérin	-	-	-	-	2	-	2	0,3	0	0,0
Autres pathologies chirurgicales	3	-	7	1	278	6	288	46,8	7	2,4
Total Chirurgie	4	0	37	3	575	9	616	100	12	1,9
MATERNITE										
Grossesse extra-utérine					4	-	4	0,6	0	0,0
Menace d'accouchement/avortement					49	-	49	6,8	0	0,0
Menace d'accouchement prématuré					23	-	23	3,2	0	0,0
Rupture utérine					8	-	8	1,1	0	0,0
Fistules vésico-vaginales					1	-	1	0,1	0	0,0
Autres causes d'hémorragies obstétricales					22	1	22	3,0	1	4,5
Infections liées à la grossesse					16	1	16	2,2	1	6,3
Autres pathologies de la grossesse					67	1	67	9,3	1	1,5
Accouchements normaux					377	-	377	52,2	0	0,0
Accouchements dystociques					155	-	155	21,5	0	0,0
Total Maternité					722	3	722	100	3	0,4
TOTAL GENERAL	118	19	243	20	2 003	85	2 364		124	5,2

Tableau 290. MORBIDITE ET MORTALITE HOSPITALIERES AU NIVEAU DES CHD
Région DIANA - Année 2006

Maladies	0-11 mois		1-4 ans		5 ans et +		Total			Létalité spécif
	cas	décès	cas	décès	cas	décès	cas	%	décès	
MEDECINE										
Diarrhées (Di) avec déshydratation sévère	137	9	98	2	115	4	350	8,7	15	4,3
Dysentéries (Dy) avec déshydratation sévère	5	-	16	4	17	-	38	0,9	4	10,5
Fièvre typhoïde	6	2	5	-	56	3	67	1,7	5	7,5
Pneumonie grave	14	2	27	1	128	10	169	4,2	13	7,7
Paludisme grave et compliqué	159	10	302	8	978	22	1 439	35,7	40	2,8
Rougeole compliquée	-	-	4	-	13	1	17	0,4	1	5,9
Tétanos	-	-	-	-	7	-	7	0,2	0	0,0
Coqueluche	-	-	-	-	-	-	0	0,0	0	0,0
Malnutrition grave	12	1	9	-	12	1	33	0,8	2	6,1
Tuberculose	2	-	2	-	28	3	32	0,8	3	9,4
Accidents-Traumatismes-Intoxications	1	-	15	-	152	11	168	4,2	11	6,5
Maladies métaboliques et endocriniennes	5	-	5	-	85	3	95	2,4	3	3,2
Affections ORLO	-	-	1	-	10	-	11	0,3	0	0,0
Maladies de la peau	1	-	1	-	3	-	5	0,1	0	0,0
Appareil locomoteur non traumatique	14	1	32	1	33	2	79	2,0	4	5,1
Affections rénales et génito-urinaires	-	-	9	2	85	3	94	2,3	5	5,3
Autres affections de l'appareil respiratoire	19	4	22	1	41	1	82	2,0	6	7,3
Hypertension artérielle	-	-	-	-	183	19	183	4,5	19	10,4
Autres affections cardio-vasculaires	-	-	5	-	60	8	65	1,6	8	12,3
Autres affections digestives	7	-	18	1	219	3	244	6,0	4	1,6
Maladies neuro-psychiques	-	-	-	-	5	-	5	0,1	0	0,0
Pathologies liées à la grossesse	-	-	-	-	6	-	6	0,1	0	0,0
Méningite	1	-	1	-	2	-	4	0,1	0	0,0
Autres pathologies médicales	35	5	51	1	756	35	842	20,9	41	4,9
Total Médecine	418	34	623	21	2 994	129	4 035	100	184	4,6
CHIRURGIE										
Hernies	2	-	37	-	156	1	195	9,0	1	0,5
Occlusion intestinale aiguë	-	-	1	-	29	1	30	1,4	1	3,3
Péritonite	-	-	-	-	19	-	19	0,9	0	0,0
Ulcère gastro-duodéal	-	-	-	-	3	1	3	0,1	1	33,3
Lithiases	-	-	-	-	6	-	6	0,3	0	0,0
Hydrocèle	-	-	1	-	14	-	15	0,7	0	0,0
Appendicite	-	-	-	-	635	1	635	29,3	1	0,2
Traumatismes	-	-	3	-	197	-	200	9,2	0	0,0
Fractures	-	-	-	-	35	1	35	1,6	1	2,9
Abcès	-	-	2	-	35	-	37	1,7	0	0,0
Cataracte	-	-	-	-	218	1	218	10,0	1	0,5
Adéno-phlégon des amygdales	-	-	-	-	2	-	2	0,1	0	0,0
Goître	-	-	-	-	11	-	11	0,5	0	0,0
Cancer du sein	-	-	-	-	7	-	7	0,3	0	0,0
Cancer du col utérin	-	-	-	-	11	-	11	0,5	0	0,0
Kyste de l'ovaire	-	-	-	-	54	-	54	2,5	0	0,0
Fibrome utérin	-	-	-	-	110	-	110	5,1	0	0,0
Autres pathologies chirurgicales	4	-	17	-	561	10	582	26,8	10	1,7
Total Chirurgie	6	0	61	0	2 103	16	2 170	100	16	0,7
MATERNITE										
Grossesse extra-utérine					107	-	107	7,2	0	0,0
Menace d'accouchement/avortement					171	-	171	11,5	0	0,0
Menace d'accouchement prématuré					24	-	24	1,6	0	0,0
Rupture utérine					-	-	0	0,0	0	0,0
Fistules vésico-vaginales					5	-	5	0,3	0	0,0
Autres causes d'hémorragies obstétricales					34	-	34	2,3	0	0,0
Infections liées à la grossesse					47	1	47	3,2	1	2,1
Autres pathologies de la grossesse					56	-	56	3,8	0	0,0
Accouchements normaux					664	-	664	44,7	0	0,0
Accouchements dystociques					379	-	379	25,5	0	0,0
Total Maternité					1 487	1	1 487	100	1	0,1
TOTAL GENERAL	424	34	684	21	6 584	146	7 692		201	2,6

Tableau 291. MORBIDITE ET MORTALITE HOSPITALIERES AU NIVEAU DES CHD
Région SAVA - Année 2006

Maladies	0-11 mois		1-4 ans		5 ans et +		Total			Létalité spécif
	cas	décès	cas	décès	cas	décès	cas	%	décès	
MEDECINE										
Diarrhées (Di) avec déshydratation sévère	68	3	90	4	66	2	224	6,2	9	4,0
Dysentéries (Dy) avec déshydratation sévère	-	-	5	1	28	-	33	0,9	1	3,0
Fièvre typhoïde	2	-	4	-	108	2	114	3,1	2	1,8
Pneumonie grave	21	2	33	-	51	4	105	2,9	6	5,7
Paludisme grave et compliqué	22	1	150	11	354	14	526	14,5	26	4,9
Rougeole compliquée	-	-	-	-	-	-	0	0,0	0	0,0
Tétanos	3	2	4	1	6	3	13	0,4	6	46,2
Coqueluche	-	-	-	-	1	-	1	0,0	0	0,0
Malnutrition grave	43	7	73	5	16	2	132	3,6	14	10,6
Tuberculose	-	-	-	-	33	2	33	0,9	2	6,1
Accidents-Traumatismes-Intoxications	2	1	25	1	231	18	258	7,1	20	7,8
Maladies métaboliques et endocriniennes	1	-	10	3	167	22	178	4,9	25	14,0
Affections ORLO	-	-	-	-	21	1	21	0,6	1	4,8
Maladies de la peau	-	-	3	-	16	-	19	0,5	0	0,0
Appareil locomoteur non traumatique	-	-	-	-	40	4	40	1,1	4	10,0
Affections rénales et génito-urinaires	1	1	-	-	190	7	191	5,3	8	4,2
Autres affections de l'appareil respiratoire	27	7	35	-	229	16	291	8,0	23	7,9
Hypertension artérielle	-	-	-	-	287	29	287	7,9	29	10,1
Autres affections cardio-vasculaires	-	-	1	-	140	37	141	3,9	37	26,2
Autres affections digestives	10	2	28	2	303	21	341	9,4	25	7,3
Maladies neuro-psychiques	-	-	3	1	26	3	29	0,8	4	13,8
Pathologies liées à la grossesse	-	-	-	-	1	-	1	0,0	0	0,0
Méningite	15	3	26	4	23	2	64	1,8	9	14,1
Autres pathologies médicales	26	5	62	2	507	58	595	16,4	65	10,9
Total Médecine	241	34	552	35	2 844	247	3 637	100	316	8,7
CHIRURGIE										
Hernies	4	-	38	-	132	1	174	8,6	1	0,6
Occlusion intestinale aiguë	2	1	1	1	44	12	47	2,3	14	29,8
Péritonite	-	-	-	-	30	7	30	1,5	7	23,3
Ulcère gastro-duodéal	-	-	-	-	21	1	21	1,0	1	4,8
Lithiases	-	-	1	-	18	-	19	0,9	0	0,0
Hydrocèle	-	-	3	-	22	-	25	1,2	0	0,0
Appendicite	-	-	-	-	254	-	254	12,6	0	0,0
Traumatismes	-	-	10	1	368	18	378	18,8	19	5,0
Fractures	-	-	1	-	43	-	44	2,2	0	0,0
Abcès	1	-	4	-	64	-	69	3,4	0	0,0
Cataracte	-	-	-	-	144	-	144	7,2	0	0,0
Adéno-phlégon des amygdales	-	-	-	-	16	-	16	0,8	0	0,0
Goître	-	-	-	-	12	-	12	0,6	0	0,0
Cancer du sein	-	-	-	-	8	-	8	0,4	0	0,0
Cancer du col utérin	-	-	-	-	32	1	32	1,6	1	3,1
Kyste de l'ovaire	-	-	-	-	100	1	100	5,0	1	1,0
Fibrome utérin	-	-	-	-	113	-	113	5,6	0	0,0
Autres pathologies chirurgicales	8	1	30	1	488	21	526	26,1	23	4,4
Total Chirurgie	15	2	88	3	1 909	62	2 012	100	67	3,3
MATERNITE										
Grossesse extra-utérine					240	2	240	6,8	2	0,8
Menace d'accouchement/avortement					242	5	242	6,9	5	2,1
Menace d'accouchement prématuré					66	-	66	1,9	0	0,0
Rupture utérine					30	5	30	0,9	5	16,7
Fistules vésico-vaginales					7	-	7	0,2	0	0,0
Autres causes d'hémorragies obstétricales					119	3	119	3,4	3	2,5
Infections liées à la grossesse					119	4	119	3,4	4	3,4
Autres pathologies de la grossesse					130	6	130	3,7	6	4,6
Accouchements normaux					1 373	-	1 373	38,9	0	0,0
Accouchements dystociques					1 201	3	1 201	34,1	3	0,2
Total Maternité					3 527	28	3 527	100	28	0,8
TOTAL GENERAL	256	36	640	38	8 280	337	9 176		411	4,5

Tableau 292. MORBIDITE ET MORTALITE HOSPITALIERES AU NIVEAU DES CHD
Région HAUTE MATSIATRA - Année 2006

Maladies	0-11 mois		1-4 ans		5 ans et +		Total			Létalité spécif
	cas	décès	cas	décès	cas	décès	cas	%	décès	
MEDECINE										
Diarrhées (Di) avec déshydratation sévère	1	-	1	-	3	1	5	0,9	1	20,0
Dysentéries (Dy) avec déshydratation sévère	-	-	-	-	3	-	3	0,5	0	0,0
Fièvre typhoïde	-	-	2	-	7	-	9	1,6	0	0,0
Pneumonie grave	-	-	1	-	-	-	1	0,2	0	0,0
Paludisme grave et compliqué	-	-	3	-	42	3	45	8,2	3	6,7
Rougeole compliquée	-	-	-	-	-	-	0	0,0	0	0,0
Tétanos	-	-	-	-	-	-	0	0,0	0	0,0
Coqueluche	-	-	-	-	-	-	0	0,0	0	0,0
Malnutrition grave	2	-	3	2	5	1	10	1,8	3	30,0
Tuberculose	-	-	-	-	39	6	39	7,1	6	15,4
Accidents-Traumatismes-Intoxications	-	-	5	-	109	13	114	20,7	13	11,4
Maladies métaboliques et endocriniennes	-	-	1	-	1	-	2	0,4	0	0,0
Affections ORLO	-	-	1	-	5	-	6	1,1	0	0,0
Maladies de la peau	-	-	-	-	1	-	1	0,2	0	0,0
Appareil locomoteur non traumatique	-	-	-	-	7	2	7	1,3	2	28,6
Affections rénales et génito-urinaires	-	-	1	-	9	2	10	1,8	2	20,0
Autres affections de l'appareil respiratoire	14	-	12	1	39	5	65	11,8	6	9,2
Hypertension artérielle	-	-	-	-	21	-	21	3,8	0	0,0
Autres affections cardio-vasculaires	-	-	-	-	17	4	17	3,1	4	23,5
Autres affections digestives	3	-	5	-	19	-	27	4,9	0	0,0
Maladies neuro-psychiques	2	-	7	3	11	-	20	3,6	3	15,0
Pathologies liées à la grossesse	-	-	-	-	52	1	52	9,5	1	1,9
Méningite	-	-	-	-	-	-	0	0,0	0	0,0
Autres pathologies médicales	3	-	5	1	88	4	96	17,5	5	5,2
Total Médecine	25	0	47	7	478	42	550	100	49	8,9
CHIRURGIE										
Hernies	-	-	-	-	-	-	0	0,0	0	0,0
Occlusion intestinale aiguë	-	-	-	-	-	-	0	0,0	0	0,0
Péritonite	-	-	-	-	-	-	0	0,0	0	0,0
Ulcère gastro-duodéal	-	-	-	-	-	-	0	0,0	0	0,0
Lithiases	-	-	-	-	-	-	0	0,0	0	0,0
Hydrocèle	-	-	-	-	-	-	0	0,0	0	0,0
Appendicite	-	-	-	-	-	-	0	0,0	0	0,0
Traumatismes	-	-	-	-	-	-	0	0,0	0	0,0
Fractures	-	-	-	-	-	-	0	0,0	0	0,0
Abcès	-	-	-	-	-	-	0	0,0	0	0,0
Cataracte	-	-	-	-	-	-	0	0,0	0	0,0
Adéno-phlégon des amygdales	-	-	-	-	-	-	0	0,0	0	0,0
Goître	-	-	-	-	-	-	0	0,0	0	0,0
Cancer du sein	-	-	-	-	-	-	0	0,0	0	0,0
Cancer du col utérin	-	-	-	-	-	-	0	0,0	0	0,0
Kyste de l'ovaire	-	-	-	-	-	-	0	0,0	0	0,0
Fibrome utérin	-	-	-	-	-	-	0	0,0	0	0,0
Autres pathologies chirurgicales	-	-	-	-	-	-	0	0,0	0	0,0
Total Chirurgie	0	0	0	0	0	0	0	0	0	0,0
MATERNITE										
Grossesse extra-utérine					-	-	0	0,0	0	0,0
Menace d'accouchement/avortement					-	-	0	0,0	0	0,0
Menace d'accouchement prématuré					-	-	0	0,0	0	0,0
Rupture utérine					-	-	0	0,0	0	0,0
Fistules vésico-vaginales					-	-	0	0,0	0	0,0
Autres causes d'hémorragies obstétricales					-	-	0	0,0	0	0,0
Infections liées à la grossesse					-	-	0	0,0	0	0,0
Autres pathologies de la grossesse					-	-	0	0,0	0	0,0
Accouchements normaux					-	-	0	0,0	0	0,0
Accouchements dystociques					-	-	0	0,0	0	0,0
Total Maternité					0	0	0	0	0	0,0
TOTAL GENERAL	25	0	47	7	478	42	550		49	8,9

Tableau 293. MORBIDITE ET MORTALITE HOSPITALIERES AU NIVEAU DES CHD
Région AMORON'I MANIA - Année 2006

Maladies	0-11 mois		1-4 ans		5 ans et +		Total			Létalité spécif
	cas	décès	cas	décès	cas	décès	cas	%	décès	
MEDECINE										
Diarrhées (Di) avec déshydratation sévère	60	2	47	3	61	2	168	7,5	7	4,2
Dysentéries (Dy) avec déshydratation sévère	5	-	6	-	25	2	36	1,6	2	5,6
Fièvre typhoïde	-	-	-	-	2	-	2	0,1	0	0,0
Pneumonie grave	59	1	64	1	70	6	193	8,6	8	4,1
Paludisme grave et compliqué	9	-	50	3	284	10	343	15,4	13	3,8
Rougeole compliquée	-	-	-	-	-	-	0	0,0	0	0,0
Tétanos	-	-	-	-	-	-	0	0,0	0	0,0
Coqueluche	-	-	-	-	-	-	0	0,0	0	0,0
Malnutrition grave	-	-	3	-	2	1	5	0,2	1	20,0
Tuberculose	-	-	-	-	30	4	30	1,3	4	13,3
Accidents-Traumatismes-Intoxications	-	-	3	-	69	1	72	3,2	1	1,4
Maladies métaboliques et endocriniennes	-	-	-	-	10	1	10	0,4	1	10,0
Affections ORLO	2	-	3	-	30	2	35	1,6	2	5,7
Maladies de la peau	-	-	-	-	2	-	2	0,1	0	0,0
Appareil locomoteur non traumatique	-	-	1	-	7	-	8	0,4	0	0,0
Affections rénales et génito-urinaires	-	-	2	-	8	1	10	0,4	1	10,0
Autres affections de l'appareil respiratoire	4	-	13	3	147	7	164	7,3	10	6,1
Hypertension artérielle	-	-	-	-	166	21	166	7,4	21	12,7
Autres affections cardio-vasculaires	-	-	-	-	51	6	51	2,3	6	11,8
Autres affections digestives	1	-	1	-	113	7	115	5,1	7	6,1
Maladies neuro-psychiques	1	1	18	1	37	2	56	2,5	4	7,1
Pathologies liées à la grossesse	-	-	-	-	1	-	1	0,0	0	0,0
Méningite	-	-	-	-	2	-	2	0,1	0	0,0
Autres pathologies médicales	33	7	59	4	673	36	765	34,2	47	6,1
Total Médecine	174	11	270	15	1 790	109	2 234	100	135	6,0
CHIRURGIE										
Hernies	5	-	65	-	31	-	101	11,3	0	0,0
Occlusion intestinale aiguë	-	-	-	-	13	5	13	1,5	5	38,5
Péritonite	-	-	-	-	2	1	2	0,2	1	50,0
Ulcère gastro-duodéal	-	-	-	-	11	1	11	1,2	1	9,1
Lithiases	-	-	-	-	1	-	1	0,1	0	0,0
Hydrocèle	-	-	-	-	4	-	4	0,4	0	0,0
Appendicite	-	-	1	-	37	-	38	4,2	0	0,0
Traumatismes	-	-	13	-	258	7	271	30,3	7	2,6
Fractures	-	-	7	-	77	2	84	9,4	2	2,4
Abcès	-	-	4	-	16	-	20	2,2	0	0,0
Cataracte	-	-	-	-	-	-	0	0,0	0	0,0
Adéno-phlégon des amygdales	1	-	2	-	6	-	9	1,0	0	0,0
Goître	-	-	-	-	1	-	1	0,1	0	0,0
Cancer du sein	1	-	-	-	2	-	3	0,3	0	0,0
Cancer du col utérin	-	-	-	-	1	-	1	0,1	0	0,0
Kyste de l'ovaire	-	-	-	-	5	-	5	0,6	0	0,0
Fibrome utérin	-	-	-	-	3	-	3	0,3	0	0,0
Autres pathologies chirurgicales	7	-	55	1	266	19	328	36,6	20	6,1
Total Chirurgie	14	0	147	1	734	35	895	100	36	4,0
MATERNITE										
Grossesse extra-utérine					3	-	3	0,2	0	0,0
Menace d'accouchement/avortement					96	4	96	7,0	4	4,2
Menace d'accouchement prématuré					28	-	28	2,1	0	0,0
Rupture utérine					3	1	3	0,2	1	33,3
Fistules vésico-vaginales					19	-	19	1,4	0	0,0
Autres causes d'hémorragies obstétricales					24	-	24	1,8	0	0,0
Infections liées à la grossesse					21	-	21	1,5	0	0,0
Autres pathologies de la grossesse					220	3	220	16,2	3	1,4
Accouchements normaux					547	-	547	40,2	0	0,0
Accouchements dystociques					401	3	401	29,4	3	0,7
Total Maternité					1 362	11	1 362	100	11	0,8
TOTAL GENERAL	188	11	417	16	3 886	155	4 491		182	4,1

Tableau 294. MORBIDITE ET MORTALITE HOSPITALIERES AU NIVEAU DES CHD
Région VATOVAVY FITOVINANY - Année 2006

Maladies	0-11 mois		1-4 ans		5 ans et +		Total			Létalité spécif
	cas	décès	cas	décès	cas	décès	cas	%	décès	
MEDECINE										
Diarrhées (Di) avec déshydratation sévère	46	4	31	2	44	1	121	4,8	7	5,8
Dysentéries (Dy) avec déshydratation sévère	-	-	5	-	38	1	43	1,7	1	2,3
Fièvre typhoïde	1	-	-	-	18	-	19	0,8	0	0,0
Pneumonie grave	41	-	39	-	67	11	147	5,9	11	7,5
Paludisme grave et compliqué	49	5	107	8	385	13	541	21,7	26	4,8
Rougeole compliquée	-	-	-	-	-	-	0	0,0	0	0,0
Tétanos	2	1	-	-	5	-	7	0,3	1	14,3
Coqueluche	-	-	-	-	-	-	0	0,0	0	0,0
Malnutrition grave	5	1	18	5	10	1	33	1,3	7	21,2
Tuberculose	-	-	2	1	99	7	101	4,0	8	7,9
Accidents-Traumatismes-Intoxications	3	-	11	2	142	5	156	6,2	7	4,5
Maladies métaboliques et endocriniennes	-	-	1	-	21	1	22	0,9	1	4,5
Affections ORLO	1	-	3	-	21	1	25	1,0	1	4,0
Maladies de la peau	2	1	-	-	20	-	22	0,9	1	4,5
Appareil locomoteur non traumatique	-	-	1	-	26	-	27	1,1	0	0,0
Affections rénales et génito-urinaires	1	-	1	-	74	2	76	3,0	2	2,6
Autres affections de l'appareil respiratoire	5	-	14	-	173	17	192	7,7	17	8,9
Hypertension artérielle	-	-	-	-	113	10	113	4,5	10	8,8
Autres affections cardio-vasculaires	-	-	-	-	90	5	90	3,6	5	5,6
Autres affections digestives	5	-	9	-	169	13	183	7,3	13	7,1
Maladies neuro-psychiques	-	-	6	-	57	2	63	2,5	2	3,2
Pathologies liées à la grossesse	-	-	-	-	18	-	18	0,7	0	0,0
Méningite	4	-	3	1	10	3	17	0,7	4	23,5
Autres pathologies médicales	38	6	39	6	405	34	482	19,3	46	9,5
Total Médecine	203	18	290	25	2 005	127	2 498	100	170	6,8
CHIRURGIE										
Hernies	1	-	10	1	114	-	125	14,5	1	0,8
Occlusion intestinale aiguë	2	1	-	-	7	2	9	1,0	3	33,3
Péritonite	-	-	-	-	1	-	1	0,1	0	0,0
Ulcère gastro-duodéal	-	-	-	-	12	1	12	1,4	1	8,3
Lithiases	-	-	-	-	5	-	5	0,6	0	0,0
Hydrocèle	-	-	-	-	69	-	69	8,0	0	0,0
Appendicite	-	-	-	-	30	-	30	3,5	0	0,0
Traumatismes	-	-	-	-	110	5	110	12,7	5	4,5
Fractures	-	-	2	1	22	-	24	2,8	1	4,2
Abcès	1	-	1	-	32	3	34	3,9	3	8,8
Cataracte	-	-	-	-	30	-	30	3,5	0	0,0
Adéno-phlégon des amygdales	-	-	-	-	6	-	6	0,7	0	0,0
Goître	-	-	-	-	9	-	9	1,0	0	0,0
Cancer du sein	-	-	-	-	6	-	6	0,7	0	0,0
Cancer du col utérin	-	-	-	-	8	-	8	0,9	0	0,0
Kyste de l'ovaire	-	-	-	-	17	-	17	2,0	0	0,0
Fibrome utérin	-	-	-	-	35	-	35	4,1	0	0,0
Autres pathologies chirurgicales	6	-	15	-	313	16	334	38,7	16	4,8
Total Chirurgie	10	1	28	2	826	27	864	100	30	3,5
MATERNITE										
Grossesse extra-utérine					4	-	4	0,5	0	0,0
Menace d'accouchement/avortement					70	2	70	8,0	2	2,9
Menace d'accouchement prématuré					43	-	43	4,9	0	0,0
Rupture utérine					6	2	6	0,7	2	33,3
Fistules vésico-vaginales					19	-	19	2,2	0	0,0
Autres causes d'hémorragies obstétricales					21	-	21	2,4	0	0,0
Infections liées à la grossesse					25	3	25	2,8	3	12,0
Autres pathologies de la grossesse					71	2	71	8,1	2	2,8
Accouchements normaux					356	13	356	40,5	13	3,7
Accouchements dystociques					263	2	263	30,0	2	0,8
Total Maternité					878	24	878	100	24	2,7
TOTAL GENERAL	213	19	318	27	3 709	178	4 240		224	5,3

Tableau 295. MORBIDITE ET MORTALITE HOSPITALIERES AU NIVEAU DES CHD
Région ATSIMO ATSIANANA - Année 2006

Maladies	0-11 mois		1-4 ans		5 ans et +		Total			Létalité spécif
	cas	décès	cas	décès	cas	décès	cas	%	décès	
MEDECINE										
Diarrhées (Di) avec déshydratation sévère	25	3	19	3	34	3	78	6,4	9	11,5
Dysentéries (Dy) avec déshydratation sévère	3	-	4	2	36	2	43	3,5	4	9,3
Fièvre typhoïde	-	-	3	-	12	-	15	1,2	0	0,0
Pneumonie grave	3	-	1	-	2	-	6	0,5	0	0,0
Paludisme grave et compliqué	19	4	54	7	163	8	236	19,2	19	8,1
Rougeole compliquée	-	-	10	-	22	2	32	2,6	2	6,3
Tétanos	-	-	-	-	-	-	0	0,0	0	0,0
Coqueluche	-	-	3	1	-	-	3	0,2	1	33,3
Malnutrition grave	1	-	2	-	1	-	4	0,3	0	0,0
Tuberculose	-	-	1	-	35	1	36	2,9	1	2,8
Accidents-Traumatismes-Intoxications	2	-	2	-	148	-	152	12,4	0	0,0
Maladies métaboliques et endocriniennes	1	-	4	-	37	2	42	3,4	2	4,8
Affections ORLO	-	-	-	-	8	-	8	0,7	0	0,0
Maladies de la peau	-	-	-	-	3	-	3	0,2	0	0,0
Appareil locomoteur non traumatique	-	-	-	-	6	-	6	0,5	0	0,0
Affections rénales et génito-urinaires	-	-	2	1	30	2	32	2,6	3	9,4
Autres affections de l'appareil respiratoire	16	1	11	-	70	12	97	7,9	13	13,4
Hypertension artérielle	-	-	-	-	37	3	37	3,0	3	8,1
Autres affections cardio-vasculaires	-	-	-	-	33	4	33	2,7	4	12,1
Autres affections digestives	-	-	1	-	102	6	103	8,4	6	5,8
Maladies neuro-psychiques	-	-	-	-	7	-	7	0,6	0	0,0
Pathologies liées à la grossesse	-	-	-	-	4	-	4	0,3	0	0,0
Méningite	-	-	1	-	-	-	1	0,1	0	0,0
Autres pathologies médicales	5	1	33	3	210	25	248	20,2	29	11,7
Total Médecine	75	9	151	17	1 000	70	1 226	100	96	7,8
CHIRURGIE										
Hernies	1	-	10	-	28	-	39	10,9	0	0,0
Occlusion intestinale aiguë	-	-	-	-	2	-	2	0,6	0	0,0
Péritonite	-	-	-	-	-	-	0	0,0	0	0,0
Ulcère gastro-duodéal	-	-	-	-	-	-	0	0,0	0	0,0
Lithiases	-	-	-	-	1	-	1	0,3	0	0,0
Hydrocèle	-	-	-	-	11	-	11	3,1	0	0,0
Appendicite	-	-	-	-	32	-	32	8,9	0	0,0
Traumatismes	1	-	1	-	67	-	69	19,2	0	0,0
Fractures	-	-	-	-	6	-	6	1,7	0	0,0
Abcès	-	-	-	-	-	-	0	0,0	0	0,0
Cataracte	-	-	-	-	-	-	0	0,0	0	0,0
Adéno-phlégon des amygdales	-	-	-	-	2	-	2	0,6	0	0,0
Goître	-	-	-	-	-	-	0	0,0	0	0,0
Cancer du sein	-	-	-	-	1	-	1	0,3	0	0,0
Cancer du col utérin	-	-	-	-	1	-	1	0,3	0	0,0
Kyste de l'ovaire	-	-	-	-	5	-	5	1,4	0	0,0
Fibrome utérin	-	-	-	-	4	-	4	1,1	0	0,0
Autres pathologies chirurgicales	1	-	8	1	177	18	186	51,8	19	10,2
Total Chirurgie	3	0	19	1	337	18	359	100	19	5,3
MATERNITE										
Grossesse extra-utérine					9	-	9	1,6	0	0,0
Menace d'accouchement/avortement					14	1	14	2,5	1	7,1
Menace d'accouchement prématuré					4	-	4	0,7	0	0,0
Rupture utérine					1	1	1	0,2	1	100,0
Fistules vésico-vaginales					4	-	4	0,7	0	0,0
Autres causes d'hémorragies obstétricales					24	1	24	4,3	1	4,2
Infections liées à la grossesse					17	-	17	3,0	0	0,0
Autres pathologies de la grossesse					25	2	25	4,5	2	8,0
Accouchements normaux					381	-	381	67,9	0	0,0
Accouchements dystociques					82	1	82	14,6	1	1,2
Total Maternité					561	6	561	100	6	1,1
TOTAL GENERAL	78	9	170	18	1 898	94	2 146		121	5,6

Tableau 296. MORBIDITE ET MORTALITE HOSPITALIERES AU NIVEAU DES CHD

Région IHOROMBE - Année 2006

Maladies	0-11 mois		1-4 ans		5 ans et +		Total			Létalité spécif
	cas	décès	cas	décès	cas	décès	cas	%	décès	
MEDECINE										
Diarrhées (Di) avec déshydratation sévère	14	-	18	2	4	3	36	8,3	5	13,9
Dysentéries (Dy) avec déshydratation sévère	-	-	4	1	5	1	9	2,1	2	22,2
Fièvre typhoïde	-	-	3	-	7	-	10	2,3	0	0,0
Pneumonie grave	7	1	5	1	1	-	13	3,0	2	15,4
Paludisme grave et compliqué	17	3	48	2	79	7	144	33,3	12	8,3
Rougeole compliquée	-	-	-	-	-	-	0	0,0	0	0,0
Tétanos	-	-	-	-	-	-	0	0,0	0	0,0
Coqueluche	-	-	-	-	-	-	0	0,0	0	0,0
Malnutrition grave	1	-	4	-	-	-	5	1,2	0	0,0
Tuberculose	-	-	3	-	10	-	13	3,0	0	0,0
Accidents-Traumatismes-Intoxications	-	-	-	-	7	2	7	1,6	2	28,6
Maladies métaboliques et endocriniennes	-	-	2	-	18	1	20	4,6	1	5,0
Affections ORLO	-	-	-	-	-	-	0	0,0	0	0,0
Maladies de la peau	-	-	-	-	1	-	1	0,2	0	0,0
Appareil locomoteur non traumatique	-	-	-	-	5	-	5	1,2	0	0,0
Affections rénales et génito-urinaires	-	-	-	-	14	1	14	3,2	1	7,1
Autres affections de l'appareil respiratoire	2	-	8	-	12	1	22	5,1	1	4,5
Hypertension artérielle	-	-	-	-	9	1	9	2,1	1	11,1
Autres affections cardio-vasculaires	1	-	-	-	33	2	34	7,9	2	5,9
Autres affections digestives	-	-	2	-	24	-	26	6,0	0	0,0
Maladies neuro-psychiques	-	-	3	-	8	-	11	2,5	0	0,0
Pathologies liées à la grossesse	-	-	-	-	-	-	0	0,0	0	0,0
Méningite	-	-	3	-	1	1	4	0,9	1	25,0
Autres pathologies médicales	3	1	5	2	42	5	50	11,5	8	16,0
Total Médecine	45	5	108	8	280	25	433	100	38	8,8
CHIRURGIE										
Hernies	-	-	15	-	18	-	33	12,0	0	0,0
Occlusion intestinale aiguë	1	-	-	-	2	-	3	1,1	0	0,0
Péritonite	-	-	-	-	5	2	5	1,8	2	40,0
Ulcère gastro-duodéal	-	-	-	-	14	3	14	5,1	3	21,4
Lithiases	-	-	1	-	9	-	10	3,6	0	0,0
Hydrocèle	-	-	-	-	1	-	1	0,4	0	0,0
Appendicite	-	-	-	-	24	-	24	8,8	0	0,0
Traumatismes	-	-	5	-	72	2	77	28,1	2	2,6
Fractures	-	-	-	-	12	1	12	4,4	1	8,3
Abcès	-	-	-	-	2	1	2	0,7	1	50,0
Cataracte	-	-	-	-	-	-	0	0,0	0	0,0
Adéno-phlégon des amygdales	-	-	-	-	2	-	2	0,7	0	0,0
Goître	-	-	-	-	3	-	3	1,1	0	0,0
Cancer du sein	-	-	-	-	1	-	1	0,4	0	0,0
Cancer du col utérin	-	-	-	-	5	-	5	1,8	0	0,0
Kyste de l'ovaire	-	-	-	-	15	-	15	5,5	0	0,0
Fibrome utérin	-	-	-	-	22	-	22	8,0	0	0,0
Autres pathologies chirurgicales	1	-	1	-	43	2	45	16,4	2	4,4
Total Chirurgie	2	0	22	0	250	11	274	100	11	4,0
MATERNITE										
Grossesse extra-utérine					3	-	3	1,1	0	0,0
Menace d'accouchement/avortement					14	-	14	5,3	0	0,0
Menace d'accouchement prématuré					10	-	10	3,8	0	0,0
Rupture utérine					-	-	0	0,0	0	0,0
Fistules vésico-vaginales					4	-	4	1,5	0	0,0
Autres causes d'hémorragies obstétricales					13	1	13	4,9	1	7,7
Infections liées à la grossesse					25	-	25	9,1	0	0,0
Autres pathologies de la grossesse					19	-	19	7,2	0	0,0
Accouchements normaux					116	-	116	43,8	0	0,0
Accouchements dystociques					86	-	86	32,5	0	0,0
Total Maternité					290	1	265	100	1	0,4
TOTAL GENERAL	47	5	130	8	820	37	972		50	5,1

Tableau 297. MORBIDITE ET MORTALITE HOSPITALIERES AU NIVEAU DES CHD
Région BOENY - Année 2006

Maladies	0-11 mois		1-4 ans		5 ans et +		Total			Létalité spécif
	cas	décès	cas	décès	cas	décès	cas	%	décès	
MEDECINE										
Diarrhées (Di) avec déshydratation sévère	24	4	21	-	14	-	59	4,5	4	6,8
Dysentéries (Dy) avec déshydratation sévère	2	-	1	-	8	-	11	0,8	0	0,0
Fièvre typhoïde	-	-	2	-	69	-	71	5,4	0	0,0
Pneumonie grave	-	-	-	-	3	-	3	0,2	0	0,0
Paludisme grave et compliqué	15	-	69	1	232	1	316	24,2	2	0,6
Rougeole compliquée	-	-	-	-	-	-	0	0,0	0	0,0
Tétanos	-	-	-	-	1	-	1	0,1	0	0,0
Coqueluche	-	-	-	-	-	-	0	0,0	0	0,0
Malnutrition grave	3	1	4	-	-	-	7	0,5	1	14,3
Tuberculose	-	-	1	-	55	6	56	4,3	6	10,7
Accidents-Traumatismes-Intoxications	1	-	4	-	57	1	62	4,7	1	1,6
Maladies métaboliques et endocriniennes	-	-	-	-	12	-	12	0,9	0	0,0
Affections ORLO	-	-	-	-	2	-	2	0,2	0	0,0
Maladies de la peau	-	-	-	-	-	-	0	0,0	0	0,0
Appareil locomoteur non traumatique	-	-	-	-	4	-	4	0,3	0	0,0
Affections rénales et génito-urinaires	1	-	-	-	57	3	58	4,4	3	5,2
Autres affections de l'appareil respiratoire	12	1	14	-	91	9	117	9,0	10	8,5
Hypertension artérielle	-	-	-	-	44	2	44	3,4	2	4,5
Autres affections cardio-vasculaires	-	-	-	-	13	1	13	1,0	1	7,7
Autres affections digestives	5	-	1	-	79	-	85	6,5	0	0,0
Maladies neuro-psychiques	1	-	1	-	5	-	7	0,5	0	0,0
Pathologies liées à la grossesse	-	-	-	-	53	-	53	4,1	0	0,0
Méningite	-	-	-	-	4	-	4	0,3	0	0,0
Autres pathologies médicales	11	-	18	-	292	10	321	24,6	10	3,1
Total Médecine	75	6	136	1	1 095	33	1 306	100	40	3,1
CHIRURGIE										
Hernies	3	-	25	-	92	-	120	16,5	0	0,0
Occlusion intestinale aiguë	-	-	-	-	3	1	3	0,4	1	33,3
Péritonite	-	-	-	-	7	-	7	1,0	0	0,0
Ulcère gastro-duodéal	-	-	-	-	4	-	4	0,6	0	0,0
Lithiases	-	-	1	-	11	-	12	1,7	0	0,0
Hydrocèle	-	-	1	-	19	-	20	2,8	0	0,0
Appendicite	-	-	-	-	193	-	193	26,5	0	0,0
Traumatismes	-	-	-	-	29	-	29	4,0	0	0,0
Fractures	-	-	-	-	6	-	6	0,8	0	0,0
Abcès	-	-	-	-	21	-	21	2,9	0	0,0
Cataracte	-	-	-	-	-	-	0	0,0	0	0,0
Adéno-phlégon des amygdales	-	-	-	-	-	-	0	0,0	0	0,0
Goître	-	-	-	-	-	-	0	0,0	0	0,0
Cancer du sein	-	-	-	-	6	-	6	0,8	0	0,0
Cancer du col utérin	-	-	-	-	11	-	11	1,5	0	0,0
Kyste de l'ovaire	-	-	-	-	31	-	31	4,3	0	0,0
Fibrome utérin	-	-	-	-	59	-	59	8,1	0	0,0
Autres pathologies chirurgicales	3	-	2	-	200	2	205	28,2	2	1,0
Total Chirurgie	6	0	29	0	692	3	727	100	3	0,4
MATERNITE										
Grossesse extra-utérine					37	-	37	8,5	0	0,0
Menace d'accouchement/avortement					36	-	36	8,3	0	0,0
Menace d'accouchement prématuré					5	-	5	1,2	0	0,0
Rupture utérine					-	-	0	0,0	0	0,0
Fistules vésico-vaginales					2	1	2	0,5	1	50,0
Autres causes d'hémorragies obstétricales					11	-	11	2,5	0	0,0
Infections liées à la grossesse					11	-		0,0	0	0,0
Autres pathologies de la grossesse					38	-	38	8,8	0	0,0
Accouchements normaux					213	-	213	49,1	0	0,0
Accouchements dystociques					92	1	92	21,2	1	1,1
Total Maternité					445	2	434	100	2	0,5
TOTAL GENERAL	81	6	165	1	2 232	38	2 467		45	1,8

Tableau 298. MORBIDITE ET MORTALITE HOSPITALIERES AU NIVEAU DES CHD
Région SOFIA - Année 2006

Maladies	0-11 mois		1-4 ans		5 ans et +		Total			Létalité spécif
	cas	décès	cas	décès	cas	décès	cas	%	décès	
MEDECINE										
Diarrhées (Di) avec déshydratation sévère	76	13	55	4	93	1	224	6,6	18	8,0
Dysentéries (Dy) avec déshydratation sévère	1	-	5	-	75	3	81	2,4	3	3,7
Fièvre typhoïde	-	-	4	-	50	1	54	1,6	1	1,9
Pneumonie grave	70	5	46	3	125	10	241	7,1	18	7,5
Paludisme grave et compliqué	105	10	165	10	388	18	658	19,3	38	5,8
Rougeole compliquée	1	-	-	-	1	1	2	0,1	1	50,0
Tétanos	-	-	-	-	-	-	0	0,0	0	0,0
Coqueluche	-	-	-	-	-	-	0	0,0	0	0,0
Malnutrition grave	9	-	11	-	1	-	21	0,6	0	0,0
Tuberculose	-	-	-	-	46	-	46	1,3	0	0,0
Accidents-Traumatismes-Intoxications	8	2	21	-	374	3	403	11,8	5	1,2
Maladies métaboliques et endocriniennes	-	-	2	-	31	1	33	1,0	1	3,0
Affections ORLO	-	-	1	-	21	-	22	0,6	0	0,0
Maladies de la peau	3	-	9	-	26	-	38	1,1	0	0,0
Appareil locomoteur non traumatique	-	-	-	-	14	1	14	0,4	1	7,1
Affections rénales et génito-urinaires	-	-	2	-	166	4	168	4,9	4	2,4
Autres affections de l'appareil respiratoire	48	6	15	1	105	4	168	4,9	11	6,5
Hypertension artérielle	-	-	-	-	74	3	74	2,2	3	4,1
Autres affections cardio-vasculaires	-	-	-	-	101	20	101	3,0	20	19,8
Autres affections digestives	3	-	13	-	200	16	216	6,3	16	7,4
Maladies neuro-psychiques	12	-	24	-	88	-	124	3,6	0	0,0
Pathologies liées à la grossesse	-	-	-	-	80	3	80	2,3	3	3,8
Méningite	7	2	17	2	28	3	52	1,5	7	13,5
Autres pathologies médicales	23	1	31	1	534	24	588	17,3	26	4,4
Total Médecine	366	39	421	21	2 621	116	3 408	100	176	5,2
CHIRURGIE										
Hernies	6	-	11	-	83	-	100	13,0	0	0,0
Occlusion intestinale aiguë	-	-	-	-	6	-	6	0,8	0	0,0
Péritonite	-	-	-	-	16	1	16	2,1	1	6,3
Ulcère gastro-duodéal	-	-	-	-	-	-	0	0,0	0	0,0
Lithiases	-	-	-	-	5	-	5	0,6	0	0,0
Hydrocèle	-	-	-	-	25	-	25	3,2	0	0,0
Appendicite	-	-	-	-	15	-	15	1,9	0	0,0
Traumatismes	-	-	1	-	32	-	33	4,3	0	0,0
Fractures	-	-	2	-	8	-	10	1,3	0	0,0
Abcès	-	-	-	-	11	-	11	1,4	0	0,0
Cataracte	-	-	-	-	321	-	321	41,6	0	0,0
Adéno-phlégmone des amygdales	-	-	-	-	-	-	0	0,0	0	0,0
Goitre	-	-	-	-	-	-	0	0,0	0	0,0
Cancer du sein	-	-	-	-	2	-	2	0,3	0	0,0
Cancer du col utérin	-	-	-	-	3	-	3	0,4	0	0,0
Kyste de l'ovaire	-	-	-	-	22	-	22	2,9	0	0,0
Fibrome utérin	-	-	-	-	32	-	32	4,2	0	0,0
Autres pathologies chirurgicales	14	-	17	-	139	3	170	22,0	3	1,8
Total Chirurgie	20	0	31	0	720	4	771	100	4	0,5
MATERNITE										
Grossesse extra-utérine					23	-	23	5,7	0	0,0
Menace d'accouchement/avortement					112	-	112	27,7	0	0,0
Menace d'accouchement prématuré					15	-	15	3,7	0	0,0
Rupture utérine					5	-	5	1,2	0	0,0
Fistules vésico-vaginales					29	-	29	7,2	0	0,0
Autres causes d'hémorragies obstétricales					17	-	17	4,2	0	0,0
Infections liées à la grossesse					98	-	98	24,2	0	0,0
Autres pathologies de la grossesse					98	-	98	24,2	0	0,0
Accouchements normaux					8	-	8	2,0	0	0,0
Accouchements dystociques					-	-	0	0,0	0	0,0
Total Maternité					405	0	405	100	0	0,0
TOTAL GENERAL	386	39	452	21	3 746	120	4 584		180	3,9

Tableau 299. MORBIDITE ET MORTALITE HOSPITALIERES AU NIVEAU DES CHD
Région BETSIBOKA - Année 2006

Maladies	0-11 mois		1-4 ans		5 ans et +		Total			Létalité spécif
	cas	décès	cas	décès	cas	décès	cas	%	décès	
MEDECINE										
Diarrhées (Di) avec déshydratation sévère	40	8	25	2	32	2	97	9,2	12	12,4
Dysentéries (Dy) avec déshydratation sévère	1	-	-	-	7	-	8	0,8	0	0,0
Fièvre typhoïde	-	-	-	-	3	-	3	0,3	0	0,0
Pneumonie grave	6	-	2	-	-	-	8	0,8	0	0,0
Paludisme grave et compliqué	46	5	128	11	209	8	383	36,3	24	6,3
Rougeole compliquée	-	-	1	-	-	-	1	0,1	0	0,0
Tétanos	-	-	-	-	-	-	0	0,0	0	0,0
Coqueluche	-	-	-	-	-	-	0	0,0	0	0,0
Malnutrition grave	1	-	1	-	2	-	4	0,4	0	0,0
Tuberculose	-	-	-	-	36	2	36	3,4	2	5,6
Accidents-Traumatismes-Intoxications	1	1	-	-	22	2	23	2,2	3	13,0
Maladies métaboliques et endocriniennes	-	-	-	-	4	-	4	0,4	0	0,0
Affections ORLO	-	-	1	1	2	-	3	0,3	1	33,3
Maladies de la peau	-	-	-	-	3	-	3	0,3	0	0,0
Appareil locomoteur non traumatique	-	-	-	-	5	-	5	0,5	0	0,0
Affections rénales et génito-urinaires	-	-	-	-	6	-	6	0,6	0	0,0
Autres affections de l'appareil respiratoire	9	1	12	-	54	5	75	7,1	6	8,0
Hypertension artérielle	-	-	-	-	33	3	33	3,1	3	9,1
Autres affections cardio-vasculaires	-	-	1	-	28	4	29	2,7	4	13,8
Autres affections digestives	5	-	11	-	164	9	180	17,1	9	5,0
Maladies neuro-psychiques	-	-	2	-	12	-	14	1,3	0	0,0
Pathologies liées à la grossesse	-	-	-	-	-	-	0	0,0	0	0,0
Méningite	1	-	-	-	3	1	4	0,4	1	25,0
Autres pathologies médicales	3	1	11	1	122	6	136	12,9	8	5,9
Total Médecine	113	16	195	15	747	42	1 055	100	73	6,9
CHIRURGIE										
Hernies	-	-	7	-	29	-	36	11,4	0	0,0
Occlusion intestinale aiguë	-	-	-	-	4	1	4	1,3	1	25,0
Péritonite	-	-	1	-	2	1	3	1,0	1	33,3
Ulcère gastro-duodéal	-	-	-	-	-	-	0	0,0	0	0,0
Lithiases	-	-	-	-	1	-	1	0,3	0	0,0
Hydrocèle	-	-	-	-	3	-	3	1,0	0	0,0
Appendicite	-	-	-	-	36	-	36	11,4	0	0,0
Traumatismes	-	-	2	1	110	1	112	35,6	2	1,8
Fractures	-	-	2	-	17	-	19	6,0	0	0,0
Abcès	1	-	1	-	45	2	47	14,9	2	4,3
Cataracte	-	-	-	-	-	-	0	0,0	0	0,0
Adéno-phlégmone des amygdales	-	-	-	-	2	-	2	0,6	0	0,0
Goitre	-	-	-	-	-	-	0	0,0	0	0,0
Cancer du sein	-	-	-	-	-	-	0	0,0	0	0,0
Cancer du col utérin	-	-	-	-	-	-	0	0,0	0	0,0
Kyste de l'ovaire	-	-	-	-	4	-	4	1,3	0	0,0
Fibrome utérin	-	-	-	-	-	-	0	0,0	0	0,0
Autres pathologies chirurgicales	1	-	1	-	46	-	48	15,2	0	0,0
Total Chirurgie	2	0	14	1	299	5	315	100	6	1,9
MATERNITE										
Grossesse extra-utérine					9	-	9	1,9	0	0,0
Menace d'accouchement/avortement					44	-	44	9,1	0	0,0
Menace d'accouchement prématuré					12	-	12	2,5	0	0,0
Rupture utérine					1	-	1	0,2	0	0,0
Fistules vésico-vaginales					-	-	0	0,0	0	0,0
Autres causes d'hémorragies obstétricales					14	-	14	2,9	0	0,0
Infections liées à la grossesse					60	-	60	12,0	0	0,0
Autres pathologies de la grossesse					27	-	27	5,6	0	0,0
Accouchements normaux					257	-	257	53,1	0	0,0
Accouchements dystociques					120	2	120	24,8	2	1,7
Total Maternité					544	2	484	100	2	0,4
TOTAL GENERAL	115	16	209	16	1 590	49	1 854		81	4,4

**Tableau 300. MORBIDITE ET MORTALITE HOSPITALIERES AU NIVEAU DES CHD
Région MELAKY - Année 2006**

Maladies	0-11 mois		1-4 ans		5 ans et +		Total			Létalité spécif
	cas	décès	cas	décès	cas	décès	cas	%	décès	
MEDECINE										
Diarrhées (Di) avec déshydratation sévère	1	-	1	-	2	-	4	6,3	0	0,0
Dysentéries (Dy) avec déshydratation sévère	-	-	-	-	-	-	0	0,0	0	0,0
Fièvre typhoïde	-	-	-	-	-	-	0	0,0	0	0,0
Pneumonie grave	-	-	-	-	1	-	1	1,6	0	0,0
Paludisme grave et compliqué	-	-	-	-	8	1	8	12,5	1	12,5
Rougeole compliquée	-	-	-	-	-	-	0	0,0	0	0,0
Tétanos	-	-	-	-	-	-	0	0,0	0	0,0
Coqueluche	-	-	-	-	-	-	0	0,0	0	0,0
Malnutrition grave	-	-	-	-	-	-	0	0,0	0	0,0
Tuberculose	-	-	-	-	8	3	8	12,5	3	37,5
Accidents-Traumatismes-Intoxications	-	-	1	-	10	-	11	17,2	0	0,0
Maladies métaboliques et endocriniennes	-	-	-	-	-	-	0	0,0	0	0,0
Affections ORLO	-	-	-	-	-	-	0	0,0	0	0,0
Maladies de la peau	-	-	-	-	-	-	0	0,0	0	0,0
Appareil locomoteur non traumatique	-	-	-	-	-	-	0	0,0	0	0,0
Affections rénales et génito-urinaires	-	-	-	-	6	-	6	9,4	0	0,0
Autres affections de l'appareil respiratoire	-	-	-	-	1	-	1	1,6	0	0,0
Hypertension artérielle	-	-	-	-	-	-	0	0,0	0	0,0
Autres affections cardio-vasculaires	-	-	-	-	-	-	0	0,0	0	0,0
Autres affections digestives	-	-	-	-	8	1	8	12,5	1	12,5
Maladies neuro-psychiques	-	-	-	-	5	-	5	7,8	0	0,0
Pathologies liées à la grossesse	-	-	-	-	4	-	4	6,3	0	0,0
Méningite	-	-	-	-	-	-	0	0,0	0	0,0
Autres pathologies médicales	-	-	-	-	8	1	8	12,5	1	12,5
Total Médecine	1	0	2	0	61	6	64	100	6	9,4
CHIRURGIE										
Hernies	-	-	-	-	-	-	0	0,0	0	0,0
Occlusion intestinale aiguë	-	-	-	-	-	-	0	0,0	0	0,0
Péritonite	-	-	-	-	-	-	0	0,0	0	0,0
Ulcère gastro-duodéal	-	-	-	-	-	-	0	0,0	0	0,0
Lithiases	-	-	-	-	-	-	0	0,0	0	0,0
Hydrocèle	-	-	-	-	-	-	0	0,0	0	0,0
Appendicite	-	-	-	-	-	-	0	0,0	0	0,0
Traumatismes	-	-	-	-	-	-	0	0,0	0	0,0
Fractures	-	-	-	-	-	-	0	0,0	0	0,0
Abcès	-	-	-	-	-	-	0	0,0	0	0,0
Cataracte	-	-	-	-	-	-	0	0,0	0	0,0
Adéno-phlégon des amygdales	-	-	-	-	-	-	0	0,0	0	0,0
Goitre	-	-	-	-	-	-	0	0,0	0	0,0
Cancer du sein	-	-	-	-	-	-	0	0,0	0	0,0
Cancer du col utérin	-	-	-	-	-	-	0	0,0	0	0,0
Kyste de l'ovaire	-	-	-	-	-	-	0	0,0	0	0,0
Fibrome utérin	-	-	-	-	-	-	0	0,0	0	0,0
Autres pathologies chirurgicales	-	-	-	-	-	-	0	0,0	0	0,0
Total Chirurgie	0	0	0	0	0	0	0	0	0	0,0
MATERNITE										
Grossesse extra-utérine	-	-	-	-	-	-	0	0,0	0	0,0
Menace d'accouchement/avortement	-	-	-	-	-	-	0	0,0	0	0,0
Menace d'accouchement prématuré	-	-	-	-	-	-	0	0,0	0	0,0
Rupture utérine	-	-	-	-	-	-	0	0,0	0	0,0
Fistules vésico-vaginales	-	-	-	-	-	-	0	0,0	0	0,0
Autres causes d'hémorragies obstétricales	-	-	-	-	-	-	0	0,0	0	0,0
Infections liées à la grossesse	-	-	-	-	-	-	0	0,0	0	0,0
Autres pathologies de la grossesse	-	-	-	-	-	-	0	0,0	0	0,0
Accouchements normaux	-	-	-	-	-	-	0	0,0	0	0,0
Accouchements dystociques	-	-	-	-	-	-	0	0,0	0	0,0
Total Maternité	0	0	0	0	0	0	0	0	0	0,0
TOTAL GENERAL	1	0	2	0	61	6	64		6	9,4

Tableau 301. MORBIDITE ET MORTALITE HOSPITALIERES AU NIVEAU DES CHD

Région ATSIANANA - Année 2006

Maladies	0-11 mois		1-4 ans		5 ans et +		Total			Létalité spécif
	cas	décès	cas	décès	cas	décès	cas	%	décès	
MEDECINE										
Diarrhées (Di) avec déshydratation sévère	10	3	13	3	32	3	55	3,1	9	16,4
Dysentéries (Dy) avec déshydratation sévère	11	-	13	1	18	3	42	2,3	4	9,5
Fièvre typhoïde	1	1	-	-	5	-	6	0,3	1	16,7
Pneumonie grave	10	2	10	1	65	2	85	4,7	5	5,9
Paludisme grave et compliqué	35	4	98	6	630	13	763	42,4	23	3,0
Rougeole compliquée	-	-	-	-	-	-	0	0,0	0	0,0
Tétanos	-	-	-	-	-	-	0	0,0	0	0,0
Coqueluche	-	-	-	-	-	-	0	0,0	0	0,0
Malnutrition grave	2	-	9	1	7	2	18	1,0	3	16,7
Tuberculose	-	-	-	-	23	2	23	1,3	2	8,7
Accidents-Traumatismes-Intoxications	1	-	6	-	87	4	94	5,2	4	4,3
Maladies métaboliques et endocriniennes	-	-	1	1	39	6	40	2,2	7	17,5
Affections ORLO	-	-	-	-	18	-	18	1,0	0	0,0
Maladies de la peau	-	-	2	-	17	-	19	1,1	0	0,0
Appareil locomoteur non traumatique	-	-	-	-	21	-	21	1,2	0	0,0
Affections rénales et génito-urinaires	-	-	-	-	53	-	53	2,9	0	0,0
Autres affections de l'appareil respiratoire	7	1	8	2	52	3	67	3,7	6	9,0
Hypertension artérielle	-	-	-	-	80	11	80	4,4	11	13,8
Autres affections cardio-vasculaires	-	-	-	-	56	8	56	3,1	8	14,3
Autres affections digestives	6	-	8	-	149	13	163	9,1	13	8,0
Maladies neuro-psychiques	-	-	1	-	28	2	29	1,6	2	6,9
Pathologies liées à la grossesse	-	-	-	-	34	2	34	1,9	2	5,9
Méningite	1	1	-	-	4	-	5	0,3	1	20,0
Autres pathologies médicales	7	-	13	-	109	7	129	7,2	7	5,4
Total Médecine	91	12	182	15	1 527	81	1 800	100	108	6,0
CHIRURGIE										
Hernies	1	-	14	-	36	-	51	16,6	0	0,0
Occlusion intestinale aiguë	-	-	-	-	5	-	5	1,6	0	0,0
Péritonite	-	-	-	-	1	-	1	0,3	0	0,0
Ulcère gastro-duodéal	-	-	-	-	1	-	1	0,3	0	0,0
Lithiases	-	-	-	-	2	-	2	0,6	0	0,0
Hydrocèle	-	-	1	-	20	-	21	6,8	0	0,0
Appendicite	-	-	-	-	45	-	45	14,6	0	0,0
Traumatismes	-	-	-	-	65	-	65	21,1	0	0,0
Fractures	-	-	-	-	10	-	10	3,2	0	0,0
Abcès	-	-	-	-	12	1	12	3,9	1	8,3
Cataracte	-	-	-	-	2	-	2	0,6	0	0,0
Adéno-phlégon des amygdales	-	-	-	-	-	-	0	0,0	0	0,0
Goître	-	-	-	-	5	-	5	1,6	0	0,0
Cancer du sein	-	-	-	-	5	-	5	1,6	0	0,0
Cancer du col utérin	-	-	-	-	-	-	0	0,0	0	0,0
Kyste de l'ovaire	-	-	-	-	4	-	4	1,3	0	0,0
Fibrome utérin	-	-	-	-	4	-	4	1,3	0	0,0
Autres pathologies chirurgicales	-	-	2	-	73	2	75	24,4	2	2,7
Total Chirurgie	1	0	17	0	290	3	308	100	3	1,0
MATERNITE										
Grossesse extra-utérine					16	1	16	2,8	1	6,3
Menace d'accouchement/avortement					48	1	48	8,4	1	2,1
Menace d'accouchement prématuré					10	-	10	1,7	0	0,0
Rupture utérine					1	1	1	0,2	1	100,0
Fistules vésico-vaginales					3	-	3	0,5	0	0,0
Autres causes d'hémorragies obstétricales					67	1	67	11,7	1	1,5
Infections liées à la grossesse					13	-	13	2,3	0	0,0
Autres pathologies de la grossesse					44	3	44	7,7	3	6,8
Accouchements normaux					124	-	124	21,6	0	0,0
Accouchements dystociques					248	2	248	43,2	2	0,8
Total Maternité					574	9	574	100	9	1,6
TOTAL GENERAL	92	12	199	15	2 391	93	2 682		120	4,5

Tableau 302. MORBIDITE ET MORTALITE HOSPITALIERES AU NIVEAU DES CHD

Région ALAOTRA MANGORO - Année 2006

Maladies	0-11 mois		1-4 ans		5 ans et +		Total			Létalité spécif
	cas	décès	cas	décès	cas	décès	cas	%	décès	
MEDECINE										
Diarrhées (Di) avec déshydratation sévère	23	5	12	2	18	-	53	4,2	7	13,2
Dysentéries (Dy) avec déshydratation sévère	3	1	3	-	15	-	21	1,6	1	4,8
Fièvre typhoïde	3	-	2	-	31	1	36	2,8	1	2,8
Pneumonie grave	19	5	13	3	50	3	82	6,4	11	13,4
Paludisme grave et compliqué	26	3	67	6	252	17	345	27,1	26	7,5
Rougeole compliquée	-	-	-	-	-	-	0	0,0	0	0,0
Tétanos	-	-	1	1	1	-	2	0,2	1	50,0
Coqueluche	-	-	-	-	-	-	0	0,0	0	0,0
Malnutrition grave	-	-	3	-	3	-	6	0,5	0	0,0
Tuberculose	-	-	-	-	29	6	29	2,3	6	20,7
Accidents-Traumatismes-Intoxications	1	-	1	-	93	5	95	7,5	5	5,3
Maladies métaboliques et endocriniennes	1	-	1	1	30	3	32	2,5	4	12,5
Affections ORLO	-	-	-	-	4	-	4	0,3	0	0,0
Maladies de la peau	1	-	-	-	1	-	2	0,2	0	0,0
Appareil locomoteur non traumatique	-	-	-	-	2	-	2	0,2	0	0,0
Affections rénales et génito-urinaires	1	1	-	-	23	3	24	1,9	4	16,7
Autres affections de l'appareil respiratoire	1	1	7	-	47	7	55	4,3	8	14,5
Hypertension artérielle	-	-	-	-	81	8	81	6,4	8	9,9
Autres affections cardio-vasculaires	-	-	-	-	44	12	44	3,5	12	27,3
Autres affections digestives	3	1	6	1	79	2	88	6,9	4	4,5
Maladies neuro-psychiques	2	-	-	-	18	2	20	1,6	2	10,0
Pathologies liées à la grossesse	-	-	-	-	6	1	6	0,5	1	16,7
Méningite	5	2	4	1	5	3	14	1,1	6	42,9
Autres pathologies médicales	3	1	13	1	218	34	234	18,4	36	15,4
Total Médecine	92	20	133	16	1 050	107	1 275	100	143	11,2
CHIRURGIE										
Hernies	-	-	41	1	41	1	82	8,6	2	2,4
Occlusion intestinale aigue	1	1	-	-	9	3	10	1,0	4	40,0
Péritonite	-	-	-	-	2	-	2	0,2	0	0,0
Ulcère gastro-duodéal	-	-	-	-	16	2	16	1,7	2	12,5
Lithiases	-	-	-	-	1	-	1	0,1	0	0,0
Hydrocèle	-	-	1	-	7	-	8	0,8	0	0,0
Appendicite	-	-	-	-	153	-	153	16,0	0	0,0
Traumatismes	-	-	7	-	230	13	237	24,8	13	5,5
Fractures	-	-	2	-	41	-	43	4,5	0	0,0
Abcès	-	-	1	-	17	-	18	1,9	0	0,0
Cataracte	-	-	-	-	-	-	0	0,0	0	0,0
Adéno-phlégon des amygdales	-	-	-	-	2	-	2	0,2	0	0,0
Goître	-	-	-	-	2	-	2	0,2	0	0,0
Cancer du sein	-	-	-	-	4	-	4	0,4	0	0,0
Cancer du col utérin	-	-	-	-	-	-	0	0,0	0	0,0
Kyste de l'ovaire	-	-	-	-	13	-	13	1,4	0	0,0
Fibrome utérin	-	-	-	-	13	-	13	1,4	0	0,0
Autres pathologies chirurgicales	6	-	16	-	330	25	352	36,8	25	7,1
Total Chirurgie	7	1	68	1	881	44	956	100	46	4,8
MATERNITE										
Grossesse extra-utérine					15	-	15	1,4	0	0,0
Menace d'accouchement/avortement					106	-	106	9,7	0	0,0
Menace d'accouchement prématuré					17	-	17	1,6	0	0,0
Rupture utérine					9	1	9	0,8	1	11,1
Fistules vésico-vaginales					5	-	5	0,5	0	0,0
Autres causes d'hémorragies obstétricales					30	-	30	2,8	0	0,0
Infections liées à la grossesse					26	1	26	2,4	1	3,8
Autres pathologies de la grossesse					44	5	44	4,0	5	11,4
Accouchements normaux					467	-	467	42,8	0	0,0
Accouchements dystociques					371	3	371	34,0	3	0,8
Total Maternité					1 090	10	1 090	100	10	0,9
TOTAL GENERAL	99	21	201	17	3 021	161	3 321		199	6,0

Tableau 303. MORBIDITE ET MORTALITE HOSPITALIERES AU NIVEAU DES CHD
Région ANALANJIROFO - Année 2006

Maladies	0-11 mois		1-4 ans		5 ans et +		Total			Létalité spécif
	cas	décès	cas	décès	cas	décès	cas	%	décès	
MEDECINE										
Diarrhées (Di) avec déshydratation sévère	16	2	6	1	41	1	63	1,9	4	6,3
Dysentéries (Dy) avec déshydratation sévère	2	-	1	1	15	-	18	0,5	1	5,6
Fièvre typhoïde	-	-	1	-	9	1	10	0,3	1	10,0
Pneumonie grave	6	-	10	2	13	-	29	0,9	2	6,9
Paludisme grave et compliqué	47	5	195	13	953	26	1 195	36,1	44	3,7
Rougeole compliquée	-	-	-	-	-	-	0	0,0	0	0,0
Tétanos	-	-	1	-	2	2	3	0,1	2	66,7
Coqueluche	-	-	-	-	-	-	0	0,0	0	0,0
Malnutrition grave	-	-	4	1	3	2	7	0,2	3	42,9
Tuberculose	1	-	1	-	201	24	203	6,1	24	11,8
Accidents-Traumatismes-Intoxications	-	-	5	-	136	7	141	4,3	7	5,0
Maladies métaboliques et endocriniennes	-	-	-	-	26	2	26	0,8	2	7,7
Affections ORLO	1	-	2	-	18	1	21	0,6	1	4,8
Maladies de la peau	1	-	2	-	24	-	27	0,8	0	0,0
Appareil locomoteur non traumatique	-	-	-	-	21	-	21	0,6	0	0,0
Affections rénales et génito-urinaires	-	-	3	-	60	1	63	1,9	1	1,6
Autres affections de l'appareil respiratoire	21	-	36	-	398	11	455	13,8	11	2,4
Hypertension artérielle	-	-	-	-	169	16	169	5,1	16	9,5
Autres affections cardio-vasculaires	-	-	1	-	131	25	132	4,0	25	18,9
Autres affections digestives	4	-	7	-	229	6	240	7,3	6	2,5
Maladies neuro-psychiques	1	-	1	-	38	1	40	1,2	1	2,5
Pathologies liées à la grossesse	-	-	-	-	42	6	42	1,3	6	14,3
Méningite	1	-	4	-	13	1	18	0,5	1	5,6
Autres pathologies médicales	18	3	17	1	351	32	386	11,7	36	9,3
Total Médecine	119	10	297	19	2 893	165	3 309	100	194	5,9
CHIRURGIE										
Hernies	-	-	9	-	90	2	99	8,1	2	2,0
Occlusion intestinale aiguë	-	-	-	-	8	1	8	0,7	1	12,5
Péritonite	-	-	-	-	3	2	3	0,2	2	66,7
Ulcère gastro-duodéal	-	-	-	-	4	-	4	0,3	0	0,0
Lithiases	-	-	-	-	2	-	2	0,2	0	0,0
Hydrocèle	-	-	-	-	32	-	32	2,6	0	0,0
Appendicite	1	-	-	-	244	-	245	20,0	0	0,0
Traumatismes	1	-	6	-	233	7	240	19,6	7	2,9
Fractures	-	-	-	-	10	-	10	0,8	0	0,0
Abcès	1	-	-	-	25	1	26	2,1	1	3,8
Cataracte	-	-	-	-	-	-	0	0,0	0	0,0
Adéno-phlégon des amygdales	-	-	-	-	2	1	2	0,2	1	50,0
Goître	-	-	-	-	2	-	2	0,2	0	0,0
Cancer du sein	-	-	-	-	4	-	4	0,3	0	0,0
Cancer du col utérin	-	-	-	-	17	1	17	1,4	1	5,9
Kyste de l'ovaire	-	-	-	-	29	-	29	2,4	0	0,0
Fibrome utérin	-	-	-	-	48	-	48	3,9	0	0,0
Autres pathologies chirurgicales	-	-	5	-	451	17	456	37,2	17	3,7
Total Chirurgie	3	0	20	0	1 204	32	1 227	100	32	2,6
MATERNITE										
Grossesse extra-utérine					56	-	56	3,4	0	0,0
Menace d'accouchement/avortement					95	-	95	5,8	0	0,0
Menace d'accouchement prématuré					27	-	27	1,6	0	0,0
Rupture utérine					7	3	7	0,4	3	42,9
Fistules vésico-vaginales					-	-	0	0,0	0	0,0
Autres causes d'hémorragies obstétricales					38	3	38	2,3	3	7,9
Infections liées à la grossesse					87	1	87	5,3	1	1,1
Autres pathologies de la grossesse					139	2	139	8,4	2	1,4
Accouchements normaux					933	-	933	56,7	0	0,0
Accouchements dystociques					263	8	263	16,0	8	3,0
Total Maternité					1 645	17	1 645	100	17	1,0
TOTAL GENERAL	122	10	317	19	5 742	214	6 181		243	3,9

Tableau 304. MORBIDITE ET MORTALITE HOSPITALIERES AU NIVEAU DES CHD
Région ATSIMO ANDREFANA - Année 2006

Maladies	0-11 mois		1-4 ans		5 ans et +		Total			Létalité spécif
	cas	décès	cas	décès	cas	décès	cas	%	décès	
MEDECINE										
Diarrhées (Di) avec déshydratation sévère	24	3	16	3	31	1	71	3,3	7	9,9
Dysentéries (Dy) avec déshydratation sévère	21	3	12	1	34	-	67	3,1	4	6,0
Fièvre typhoïde	-	-	-	-	14	-	14	0,7	0	0,0
Pneumonie grave	21	3	9	-	56	6	86	4,0	9	10,5
Paludisme grave et compliqué	30	2	42	3	275	13	347	16,2	18	5,2
Rougeole compliquée	2	-	3	-	-	-	5	0,2	0	0,0
Tétanos	-	-	1	1	2	-	3	0,1	1	33,3
Coqueluche	-	-	-	-	1	-	1	0,0	0	0,0
Malnutrition grave	1	-	4	-	5	-	10	0,5	0	0,0
Tuberculose	-	-	2	-	35	-	37	1,7	0	0,0
Accidents-Traumatismes-Intoxications	3	-	12	-	116	2	131	6,1	2	1,5
Maladies métaboliques et endocriniennes	4	1	2	-	50	2	56	2,6	3	5,4
Affections ORLO	5	-	2	-	15	-	22	1,0	0	0,0
Maladies de la peau	-	-	3	-	8	-	11	0,5	0	0,0
Appareil locomoteur non traumatique	-	-	-	-	6	-	6	0,3	0	0,0
Affections rénales et génito-urinaires	1	-	4	-	134	2	139	6,5	2	1,4
Autres affections de l'appareil respiratoire	8	1	1	-	62	5	71	3,3	6	8,5
Hypertension artérielle	-	-	-	-	62	2	62	2,9	2	3,2
Autres affections cardio-vasculaires	1	-	-	-	30	4	31	1,4	4	12,9
Autres affections digestives	5	1	8	1	180	6	193	9,0	8	4,1
Maladies neuro-psychiques	3	-	6	-	58	6	67	3,1	6	9,0
Pathologies liées à la grossesse	-	-	-	-	42	1	42	2,0	1	2,4
Méningite	-	-	-	-	8	1	8	0,4	1	12,5
Autres pathologies médicales	88	3	32	-	545	15	665	31,0	18	2,7
Total Médecine	217	17	159	9	1 769	66	2 145	100	92	4,3
CHIRURGIE										
Hernies	6	2	18	-	26	1	50	8,0	3	6,0
Oclusion intestinale aigue	-	-	1	-	4	-	5	0,8	0	0,0
Péritonite	-	-	-	-	6	3	6	1,0	3	50,0
Ulcère gastro-duodéal	-	-	-	-	2	-	2	0,3	0	0,0
Lithiases	-	-	3	-	6	-	9	1,4	0	0,0
Hydrocèle	1	-	1	-	3	-	5	0,8	0	0,0
Appendicite	-	-	-	-	39	-	39	6,3	0	0,0
Traumatismes	-	-	7	-	102	1	109	17,5	1	0,9
Fractures	-	-	2	-	18	-	20	3,2	0	0,0
Abcès	2	-	2	-	23	-	27	4,3	0	0,0
Cataracte	-	-	-	-	28	-	28	4,5	0	0,0
Adéno-phlégmon des amygdales	-	-	-	-	4	-	4	0,6	0	0,0
Goître	-	-	-	-	2	-	2	0,3	0	0,0
Cancer du sein	-	-	-	-	1	1	1	0,2	1	100,0
Cancer du col utérin	-	-	-	-	6	1	6	1,0	1	16,7
Kyste de l'ovaire	-	-	-	-	34	-	34	5,5	0	0,0
Fibrome utérin	-	-	-	-	45	2	45	7,2	2	4,4
Autres pathologies chirurgicales	5	1	18	1	207	4	230	37,0	6	2,6
Total Chirurgie	14	3	52	1	556	13	622	100	17	2,7
MATERNITE										
Grossesse extra-utérine					51	1	51	7,5	1	2,0
Menace d'accouchement/avortement					36	-	36	5,3	0	0,0
Menace d'accouchement prématuré					7	-	7	1,0	0	0,0
Rupture utérine					1	-	1	0,1	0	0,0
Fistules vésico-vaginales					6	-	6	0,9	0	0,0
Autres causes d'hémorragies obstétricales					2	-	2	0,3	0	0,0
Infections liées à la grossesse					31	-	31	4,5	0	0,0
Autres pathologies de la grossesse					57	-	57	8,4	0	0,0
Accouchements normaux					359	1	359	52,6	1	0,3
Accouchements dystociques					132	-	132	19,4	0	0,0
Total Maternité					682	2	682	100	2	0,3
TOTAL GENERAL	231	20	211	10	3 007	81	3 449		111	3,2

Tableau 305. MORBIDITE ET MORTALITE HOSPITALIERES AU NIVEAU DES CHD

Région MENABE - Année 2006

Maladies	0-11 mois		1-4 ans		5 ans et +		Total			Létalité spécif
	cas	décès	cas	décès	cas	décès	cas	%	décès	
MEDECINE										
Diarrhées (Di) avec déshydratation sévère	16	6	23	5	31	-	70	5,7	11	15,7
Dysentéries (Dy) avec déshydratation sévère	-	-	-	-	35	-	35	2,9	0	0,0
Fièvre typhoïde	2	-	6	-	67	1	75	6,1	1	1,3
Pneumonie grave	8	-	1	1	3	1	12	1,0	2	16,7
Paludisme grave et compliqué	9	1	17	2	219	12	245	20,0	15	6,1
Rougeole compliquée	-	-	-	-	-	-	0	0,0	0	0,0
Tétanos	-	-	-	-	1	-	1	0,1	0	0,0
Coqueluche	-	-	-	-	1	1	1	0,1	1	100,0
Malnutrition grave	-	-	1	-	9	1	10	0,8	1	10,0
Tuberculose	-	-	-	-	97	4	97	7,9	4	4,1
Accidents-Traumatismes-Intoxications	1	-	6	-	101	3	108	8,8	3	2,8
Maladies métaboliques et endocriniennes	-	-	1	-	17	-	18	1,5	0	0,0
Affections ORLO	-	-	1	-	2	-	3	0,2	0	0,0
Maladies de la peau	-	-	-	-	-	-	0	0,0	0	0,0
Appareil locomoteur non traumatique	-	-	-	-	8	-	8	0,7	0	0,0
Affections rénales et génito-urinaires	-	-	-	-	29	1	29	2,4	1	3,4
Autres affections de l'appareil respiratoire	19	1	16	1	80	8	115	9,4	10	8,7
Hypertension artérielle	-	-	-	-	61	-	61	5,0	0	0,0
Autres affections cardio-vasculaires	-	-	-	-	59	9	59	4,8	9	15,3
Autres affections digestives	-	-	3	-	44	2	47	3,8	2	4,3
Maladies neuro-psychiques	-	-	1	-	8	1	9	0,7	1	11,1
Pathologies liées à la grossesse	-	-	-	-	5	-	5	0,4	0	0,0
Méningite	1	-	2	1	10	-	13	1,1	1	7,7
Autres pathologies médicales	38	5	57	-	110	3	205	16,7	8	3,9
Total Médecine	94	13	135	10	997	47	1 226	100	70	5,7
CHIRURGIE										
Hernies	1	-	14	-	47	1	62	8,3	1	1,6
Occlusion intestinale aiguë	-	-	-	-	3	1	3	0,4	1	33,3
Péritonite	-	-	-	-	2	-	2	0,3	0	0,0
Ulcère gastro-duodéal	-	-	-	-	1	-	1	0,1	0	0,0
Lithiases	-	-	2	-	8	-	10	1,3	0	0,0
Hydrocèle	-	-	-	-	6	-	6	0,8	0	0,0
Appendicite	-	-	-	-	81	-	81	10,9	0	0,0
Traumatismes	-	-	4	-	148	3	152	20,4	3	2,0
Fractures	-	-	2	-	24	-	26	3,5	0	0,0
Abcès	-	-	-	-	14	3	14	1,9	3	21,4
Cataracte	-	-	-	-	143	-	143	19,2	0	0,0
Adéno-phlégon des amygdales	-	-	-	-	1	-	1	0,1	0	0,0
Goître	-	-	-	-	3	-	3	0,4	0	0,0
Cancer du sein	-	-	-	-	3	-	3	0,4	0	0,0
Cancer du col utérin	-	-	-	-	7	1	7	0,9	1	14,3
Kyste de l'ovaire	-	-	-	-	16	-	16	2,1	0	0,0
Fibrome utérin	-	-	-	-	26	2	26	3,5	2	7,7
Autres pathologies chirurgicales	-	-	7	-	182	7	189	25,4	7	3,7
Total Chirurgie	1	0	29	0	715	18	745	100	18	2,4
MATERNITE										
Grossesse extra-utérine					8	-	8	0,9	0	0,0
Menace d'accouchement/avortement					75	-	75	8,9	0	0,0
Menace d'accouchement prématuré					12	-	12	1,4	0	0,0
Rupture utérine					-	-	0	0,0	0	0,0
Fistules vésico-vaginales					5	-	5	0,6	0	0,0
Autres causes d'hémorragies obstétricales					15	-	15	1,8	0	0,0
Infections liées à la grossesse					11	4	11	1,3	4	36,4
Autres pathologies de la grossesse					48	-	48	5,7	0	0,0
Accouchements normaux					495	-	495	58,7	0	0,0
Accouchements dystociques					174	2	174	20,6	2	1,1
Total Maternité					843	6	843	100	6	0,7
TOTAL GENERAL	95	13	164	10	2 555	71	2 814		94	3,3

Tableau 306. MORBIDITE ET MORTALITE HOSPITALIERES AU NIVEAU DES CHD

Région ANDROY - Année 2006

Maladies	0-11 mois		1-4 ans		5 ans et +		Total			Létalité spécif
	cas	décès	cas	décès	cas	décès	cas	%	décès	
MEDECINE										
Diarrhées (Di) avec déshydratation sévère	9	1	6	-	25	1	40	5,2	2	5,0
Dysentéries (Dy) avec déshydratation sévère	-	-	-	-	4	-	4	0,5	0	0,0
Fièvre typhoïde	-	-	2	1	5	-	7	0,9	1	14,3
Pneumonie grave	13	2	5	-	5	-	23	3,0	2	8,7
Paludisme grave et compliqué	3	-	15	4	180	9	198	25,5	13	6,6
Rougeole compliquée	-	-	-	-	-	-	0	0,0	0	0,0
Tétanos	-	-	-	-	1	1	1	0,1	1	100,0
Coqueluche	-	-	1	-	2	-	3	0,4	0	0,0
Malnutrition grave	1	-	1	-	4	1	6	0,8	1	16,7
Tuberculose	-	-	-	-	4	-	4	0,5	0	0,0
Accidents-Traumatismes-Intoxications	3	-	6	-	63	2	72	9,3	2	2,8
Maladies métaboliques et endocriniennes	2	-	-	-	12	1	14	1,8	1	7,1
Affections ORLO	1	-	-	-	17	-	18	2,3	0	0,0
Maladies de la peau	1	-	2	-	6	-	9	1,2	0	0,0
Appareil locomoteur non traumatique	-	-	-	-	12	1	12	1,5	1	8,3
Affections rénales et génito-urinaires	-	-	-	-	45	4	45	5,8	4	8,9
Autres affections de l'appareil respiratoire	3	1	7	1	65	4	75	9,7	6	8,0
Hypertension artérielle	-	-	-	-	29	3	29	3,7	3	10,3
Autres affections cardio-vasculaires	-	-	-	-	32	6	32	4,1	6	18,8
Autres affections digestives	16	-	1	-	80	4	97	12,5	4	4,1
Maladies neuro-psychiques	-	-	2	-	13	-	15	1,9	0	0,0
Pathologies liées à la grossesse	-	-	-	-	14	-	14	1,8	0	0,0
Méningite	-	-	-	-	1	-	1	0,1	0	0,0
Autres pathologies médicales	5	1	5	-	47	2	57	7,3	3	5,3
Total Médecine	57	5	53	6	666	39	776	100	50	6,4
CHIRURGIE										
Hernies	-	-	14	-	21	2	35	13,9	2	5,7
Occlusion intestinale aigue	-	-	1	-	8	1	9	3,6	1	11,1
Péritonite	-	-	-	-	-	-	0	0,0	0	0,0
Ulcère gastro-duodéal	-	-	-	-	-	-	0	0,0	0	0,0
Lithiases	-	-	-	-	-	-	0	0,0	0	0,0
Hydrocèle	-	-	-	-	-	-	0	0,0	0	0,0
Appendicite	-	-	-	-	59	5	59	23,5	5	8,5
Traumatismes	-	-	5	-	71	-	76	30,3	0	0,0
Fractures	-	-	2	-	2	1	4	1,6	1	25,0
Abcès	-	-	1	-	6	-	7	2,8	0	0,0
Cataracte	-	-	-	-	-	-	0	0,0	0	0,0
Adéno-phlégon des amygdales	-	-	-	-	2	-	2	0,8	0	0,0
Goître	-	-	-	-	8	-	8	3,2	0	0,0
Cancer du sein	-	-	-	-	1	-	1	0,4	0	0,0
Cancer du col utérin	-	-	-	-	-	-	0	0,0	0	0,0
Kyste de l'ovaire	-	-	-	-	-	-	0	0,0	0	0,0
Fibrome utérin	-	-	-	-	-	-	0	0,0	0	0,0
Autres pathologies chirurgicales	-	-	1	-	49	2	50	19,9	2	4,0
Total Chirurgie	0	0	24	0	227	11	251	100	11	4,4
MATERNITE										
Grossesse extra-utérine					18	-	18	1,7	0	0,0
Menace d'accouchement/avortement					16	-	16	1,5	0	0,0
Menace d'accouchement prématuré					8	-	8	0,7	0	0,0
Rupture utérine					4	-	4	0,4	0	0,0
Fistules vésico-vaginales					1	-	1	0,1	0	0,0
Autres causes d'hémorragies obstétricales					6	1	6	0,6	1	16,7
Infections liées à la grossesse					10	-	10	0,9	0	0,0
Autres pathologies de la grossesse					18	-	18	1,7	0	0,0
Accouchements normaux					940	-	940	87,9	0	0,0
Accouchements dystociques					48	-	48	4,5	0	0,0
Total Maternité					1 069	1	1 069	100	1	0,1
TOTAL GENERAL	57	5	77	6	1 962	51	2 096		62	3,0

Tableau 307. MORBIDITE ET MORTALITE HOSPITALIERES AU NIVEAU DES CHD

Région ANOSY - Année 2006

Maladies	0-11 mois		1-4 ans		5 ans et +		Total			Létalité spécif
	cas	décès	cas	décès	cas	décès	cas	%	décès	
MEDECINE										
Diarrhées (Di) avec déshydratation sévère	-	-	1	1	3	1	4	1,2	2	50,0
Dysentéries (Dy) avec déshydratation sévère	1	1	-	-	1	-	2	0,6	1	50,0
Fièvre typhoïde	-	-	-	-	20	1	20	6,1	1	5,0
Pneumonie grave	4	1	3	-	11	-	18	5,5	1	5,6
Paludisme grave et compliqué	-	-	5	1	29	1	34	10,4	2	5,9
Rougeole compliquée	-	-	-	-	-	-	0	0,0	0	0,0
Tétanos	-	-	-	-	-	-	0	0,0	0	0,0
Coqueluche	-	-	-	-	-	-	0	0,0	0	0,0
Malnutrition grave	4	-	-	-	1	-	5	1,5	0	0,0
Tuberculose	-	-	-	-	5	-	5	1,5	0	0,0
Accidents-Traumatismes-Intoxications	-	-	2	-	26	-	28	8,5	0	0,0
Maladies métaboliques et endocriniennes	-	-	-	-	7	-	7	2,1	0	0,0
Affections ORLO	-	-	-	-	5	-	5	1,5	0	0,0
Maladies de la peau	-	-	-	-	6	-	6	1,8	0	0,0
Appareil locomoteur non traumatique	-	-	-	-	3	-	3	0,9	0	0,0
Affections rénales et génito-urinaires	-	-	-	-	28	-	28	8,5	0	0,0
Autres affections de l'appareil respiratoire	2	-	1	-	13	-	16	4,9	0	0,0
Hypertension artérielle	-	-	-	-	20	-	20	6,1	0	0,0
Autres affections cardio-vasculaires	-	-	-	-	14	1	14	4,3	1	7,1
Autres affections digestives	2	-	-	-	26	-	28	8,5	0	0,0
Maladies neuro-psychiques	-	-	-	-	3	-	3	0,9	0	0,0
Pathologies liées à la grossesse	-	-	-	-	1	-	1	0,3	0	0,0
Méningite	-	-	-	-	-	-	0	0,0	0	0,0
Autres pathologies médicales	5	-	4	-	72	2	81	24,7	2	2,5
Total Médecine	18	2	16	2	294	6	328	100	10	3,0
CHIRURGIE										
Hernies	1	-	1	-	4	-	6	5,3	0	0,0
Occlusion intestinale aiguë	-	-	-	-	1	-	1	0,9	0	0,0
Péritonite	-	-	-	-	-	-	0	0,0	0	0,0
Ulcère gastro-duodéal	-	-	-	-	-	-	0	0,0	0	0,0
Lithiases	-	-	-	-	-	-	0	0,0	0	0,0
Hydrocèle	-	-	-	-	4	-	4	3,5	0	0,0
Appendicite	-	-	-	-	17	-	17	14,9	0	0,0
Traumatismes	-	-	1	-	20	-	21	18,4	0	0,0
Fractures	-	-	-	-	-	-	0	0,0	0	0,0
Abcès	-	-	-	-	2	-	2	1,8	0	0,0
Cataracte	-	-	-	-	-	-	0	0,0	0	0,0
Adéno-phlégon des amygdales	-	-	-	-	-	-	0	0,0	0	0,0
Goître	-	-	-	-	-	-	0	0,0	0	0,0
Cancer du sein	-	-	-	-	1	-	1	0,9	0	0,0
Cancer du col utérin	-	-	-	-	1	-	1	0,9	0	0,0
Kyste de l'ovaire	-	-	-	-	-	-	0	0,0	0	0,0
Fibrome utérin	-	-	-	-	2	-	2	1,8	0	0,0
Autres pathologies chirurgicales	1	-	-	-	58	1	59	51,8	1	1,7
Total Chirurgie	2	0	2	0	110	1	114	100	1	0,9
MATERNITE										
Grossesse extra-utérine					1	-	1	1,0	0	0,0
Menace d'accouchement/avortement					1	-	1	1,0	0	0,0
Menace d'accouchement prématuré					1	-	1	1,0	0	0,0
Rupture utérine					-	-	0	0,0	0	0,0
Fistules vésico-vaginales					-	-	0	0,0	0	0,0
Autres causes d'hémorragies obstétricales					6	-	6	5,7	0	0,0
Infections liées à la grossesse					8	-	8	7,6	0	0,0
Autres pathologies de la grossesse					9	-	9	8,6	0	0,0
Accouchements normaux					69	-	69	65,7	0	0,0
Accouchements dystociques					10	-	10	9,5	0	0,0
Total Maternité					105	0	105	100	0	0,0
TOTAL GENERAL	20	2	18	2	509	7	547		11	2,0

4.2.2. AU NIVEAU CHU/CHRR/ES

Tableau 308. LES DIX PRINCIPALES CAUSES DE MORBIDITE VUES EN CONSULTATIONS EXTERNES DE REFERENCE DES CHU/CHRR/ES ET REPARTITIONS PAR TRANCHE D'AGE - Madagascar - Année 2006

N°	Pathologies	0-11mois	1-4ans	5ans et plus	Total	%
1	Infections de l'œil et de ses annexes	144	444	10 078	10 666	10,7
2	Affections de l'œil et de ses annexes	69	162	7 304	7 535	7,6
3	Affections de l'oreille et de ses annexes	124	564	6 798	7 486	7,5
4	Infections des organes génito-urinaires	6	15	5 196	5 217	5,3
5	Infections de la peau et du tissu cellulaire sous cutané	155	354	3 365	3 874	3,9
6	Affections allergiques de la peau	172	313	3 067	3 552	3,6
7	Asthme	44	175	2 434	2 653	2,7
8	Psychose (sauf alcoolique)	16	6	2 469	2 491	2,5
9	Hypertension Artérielle			2 034	2 034	2,0
10	Affections du système nerveux central et périphérique	10	123	1 664	1 797	1,8
	<i>Autres</i>	<i>1 924</i>	<i>3 463</i>	<i>46 676</i>	<i>52 063</i>	<i>52,4</i>



Tableau 309. LES DIX PRINCIPALES CAUSES DE MORBIDITE VUES EN CONSULTATIONS EXTERNES DE REFERENCE DES CHU/CHRR/ES CHEZ LES ENFANTS DE MOINS DE 5 ANS ET LEURS REPARTIONS PAR TRANCHE D'AGE - Madagascar - Année 2006

N°	PATHOLOGIES	0-11 mois	1-4 ans	Total	%
1	Affections de l'oreille et de ses annexes	124	564	688	8,3
2	Infections de l'œil et de ses annexes	144	444	588	7,1
3	Infections de la peau et du tissu cellulaire sous cutané	155	354	509	6,1
4	Affections allergiques de la peau	172	313	485	5,9
5	Traumatisme crano-encéphalique	46	234	280	3,4
6	Affections de l'œil et de ses annexes	69	162	231	2,8
7	Asthme	44	175	219	2,6
8	Diarrhées avec déshydratation sévère	91	93	184	2,2
9	Affections du système nerveux central et périphérique	10	123	133	1,6
10	Affections de la bouche et de ses annexes	47	79	126	1,5
	<i>Autres</i>	<i>1 762</i>	<i>3 079</i>	<i>4 841</i>	<i>58,4</i>

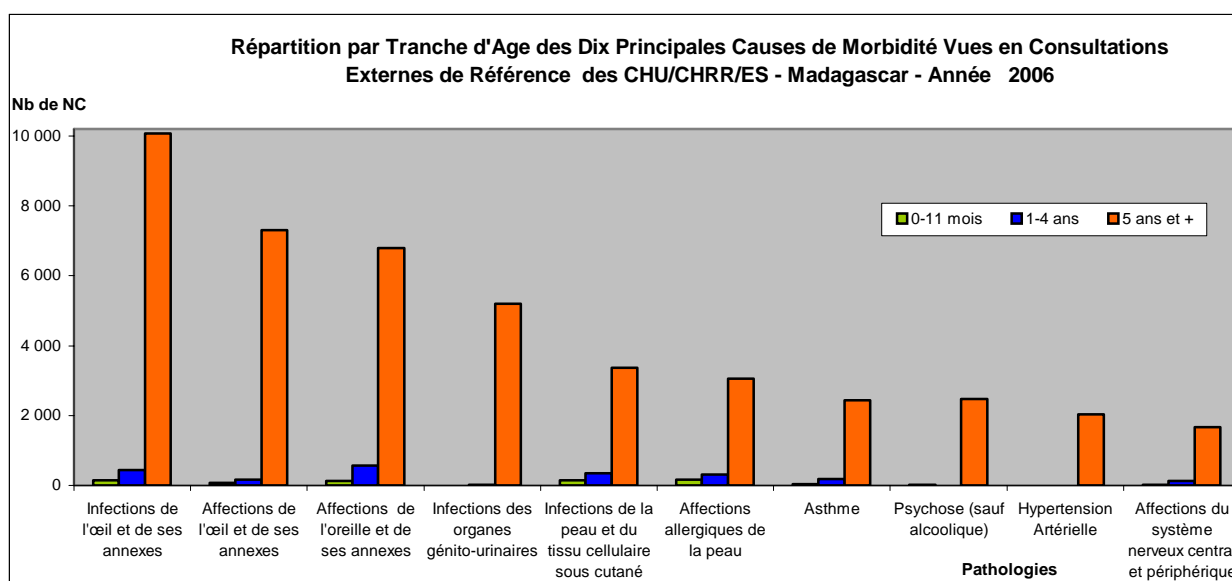
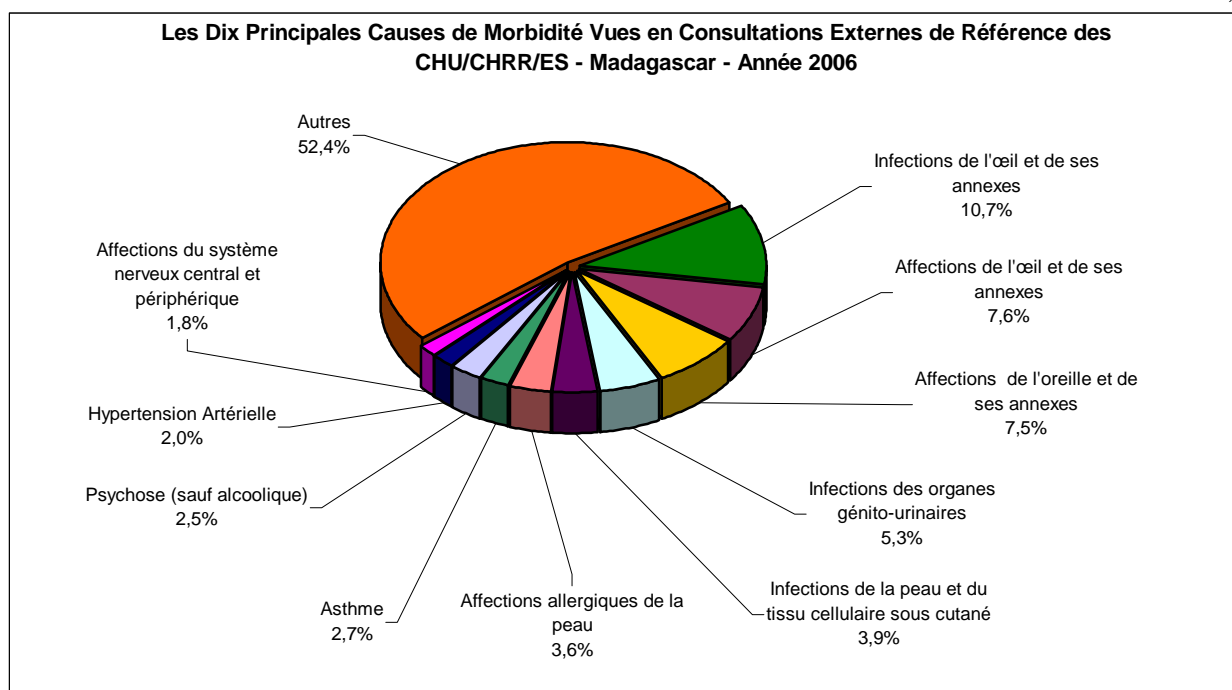
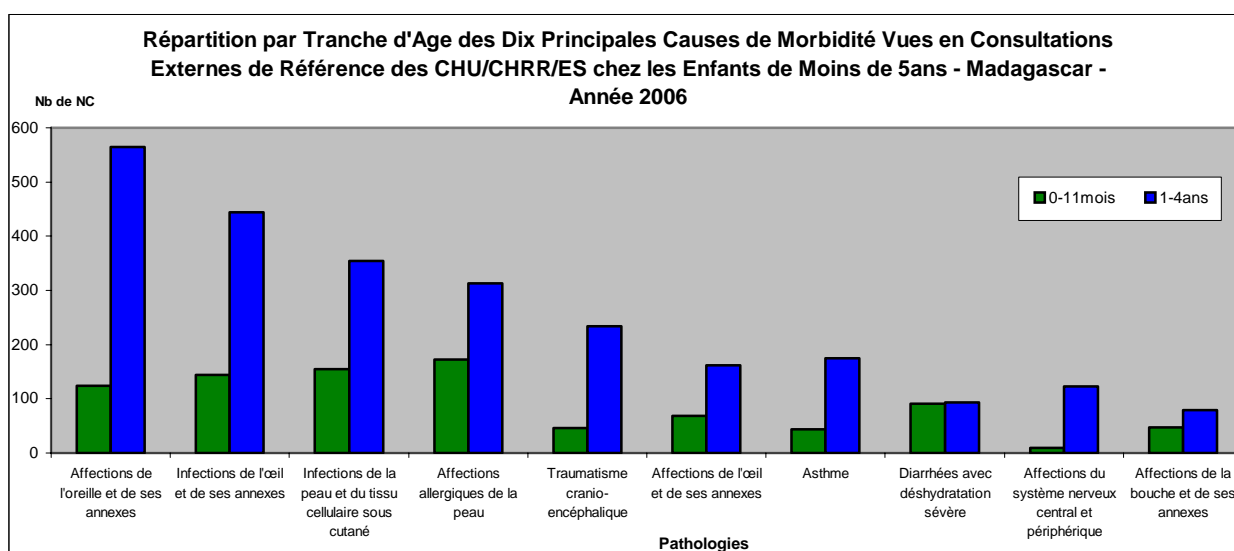
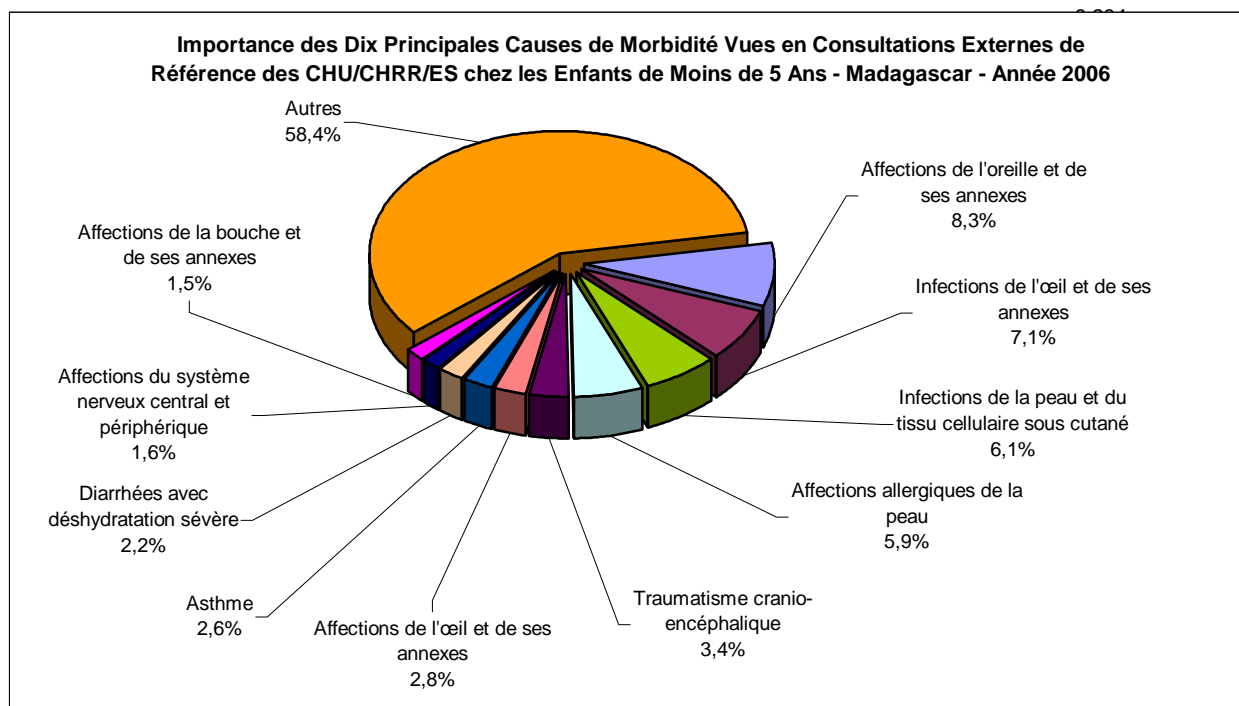

**Tableau 310. DIAGNOSTICS DES NOUVEAUX CAS VUS EN CONSULTATIONS EXTERNES DE REFERENCE
DES CHU/CHRR/ES - Madagascar - Année 2006**

1- PATHOLOGIES MEDICALES	0-11 mois	1-4 ans	5 ans et plus	Total	%	Référés	% REF
* Pathologies Infectieuses							
Diarrhées (Di) avec déshydratation sévère	91	93	121	305	0,3	14	0,6
Dysentéries (Dy) avec déshydratation sévère	9	37	66	112	0,1	2	0,1
Fièvre typhoïde	2	39	255	296	0,3	61	2,4
Schistosomiase intestinale	23	77	261	361	0,4	38	1,5
Schistosomiase urinaire	7	36	130	173	0,2	20	0,8
Paludisme grave et compliqué	9	56	479	544	0,5	19	0,8
Paludisme avec échec de traitement à la chloroquine	14	56	437	507	0,5	114	4,5
Paralysie Flasque Aiguë	2	7	147	156	0,2	11	0,4
Tétanos néo-natal	6			6	0,0		0,0
Coqueluche		1		1	0,0		0,0
Diphthérie					0,0		0,0
Rougeole compliquée		1	4	5	0,0	3	0,1
Tuberculose pulmonaire	1	34	1 392	1 427	1,4	45	1,8
Autre forme de tuberculose	13	50	536	599	0,6	16	0,6
Hépatite virale			46	46	0,0		0,0
Rage	4	33	301	338	0,3	25	1,0
Peste	1		10	11	0,0		0,0
Sépticémie	1		1	2	0,0		0,0
Méningite	4	5	5	14	0,0		0,0
Pneumonie grave	23	33	166	222	0,2	5	0,2
Pleurésie (autre que tuberculose)	2	2	160	164	0,2	5	0,2
Néphrite, Glomérulo-néphrite		31	122	153	0,2	45	1,8
Infections de la peau et du tissu cellulaire sous cutané	155	354	3 365	3 874	3,9	99	4,0
Infections des organes génito-urinaires	6	15	5 196	5 217	5,3	135	5,4
Infections de l'oeil et de ses annexes	144	444	10 078	10 666	10,7	67	2,7
Autres infections graves des voies respiratoires	559	683	5 506	6 748	6,8	196	7,8
Autres maladies infectieuses ou parasitaires	287	626	4 876	5 789	5,8	194	7,7

*Pathologies non infectieuses	0-11 mois	1-4 ans	5 ans et plus	Total	%	Référés	% REF
Goitre nécessitant une intervention	12	5	94	111	0,1	10	0,4
Diabète			187	187	0,2	8	0,3
Avitaminose A	3	7	29	39	0,0	5	0,2
Anémie grave	2	9	64	75	0,1	26	1,0
Autres maladie du sang		1	19	20	0,0		0,0
Autres maladie endocrinienne et métaboliques	17	30	328	375	0,4	64	2,6
Psychose (sauf alcoolique)	16	6	2 469	2 491	2,5	12	0,5
Dépendance et Psychose alcoolique			872	872	0,9	11	0,4
Névrose et autre troubles non psychotiques	4	2	617	623	0,6	12	0,5
Autres Psychoses	2	15	823	840	0,8	10	0,4
Affections du système nerveux central et périphérique	10	123	1 664	1 797	1,8	181	7,2
Affections de l'oeil et de ses annexes	69	162	7 304	7 535	7,6	73	2,9
Affections de l'oreille et de ses annexes	124	564	6 798	7 486	7,5	43	1,7
Rhumatisme articulaire aigu		5	233	238	0,2	54	2,2
Insuffisance cardiaque	1	6	561	568	0,6	33	1,3
Hypertension Artérielle			2 034	2 034	2,0	131	5,2
Accident cardio-vasculo-cérébral		2	157	159	0,2	4	0,2
Autres maladies du cœur	11	32	708	751	0,8	48	1,9
Maladies des artères		2	48	50	0,1	1	0,0
Maladies des veines	3	15	168	186	0,2	32	1,3
Affections de la bouche et de ses annexes	47	79	504	630	0,6	34	1,4
Ulcère gastro-duodéal/Gastrite	3	26	487	516	0,5	32	1,3
Autres affections du tube digestif	55	44	335	434	0,4	13	0,5
Autres affections du foie et de ses annexes	9	6	229	244	0,2	23	0,9
Affections du rein et ses annexes	11	38	341	390	0,4	20	0,8
Affections allergiques de la peau	172	313	3 067	3 552	3,6	67	2,7
Asthme	44	175	2 434	2 653	2,7	25	1,0
Autres pathologies médicales	342	735	14 558	15 635	15,7	286	11,4
Total pathologies médicales	2 320	5 115	80 792	88 227	88,8	2 372	94,7

2 - PATHOLOGIES CHIRURGICALES	0-11 mois	1-4 ans	5 ans et plus	Total	%	Référés	% REF
Cataracte	2	3	606	611	0,6	1	0,0
Appendicite		6	326	332	0,3	16	0,6
Hernies	16	39	127	182	0,2	6	0,2
Occlusion intestinale aiguë	2		10	12	0,0		0,0
Péritonite			7	7	0,0		0,0
Ulcère gastro-duodénal			23	23	0,0		0,0
Autres affections du foie et de ses annexes			10	10	0,0		0,0
Autres affections rénales	1	2	45	48	0,0		0,0
Hydrocèle	1	6	31	38	0,0	2	0,1
Hypertrophie de la prostate			25	25	0,0	2	0,1
Cancer de la prostate		1	19	20	0,0		0,0
Adéno-phlégon des amygdales	1	9	185	195	0,2	5	0,2
Phlegmon et abcès	2	6	74	82	0,1	11	0,4
Plaies pénétrantes et délabrés			52	52	0,1		0,0
Traumatisme crano-encéphalique	46	234	1200	1480	1,5	2	0,1
Fractures	1	7	192	200	0,2	5	0,2
Autres traumatismes	4	88	985	1077	1,1	29	1,2
Choc traumatique (coma)			24	24	0,0		0,0
Brûlures étendues	2	1	9	12	0,0		0,0
Tumeurs bénignes	19	31	648	698	0,7	3	0,1
Cancer du sein			43	43	0,0	1	0,0
Cancer du col utérin			28	28	0,0		0,0
Kyste de l'ovaire		1	69	70	0,1		0,0
Fibrome utérin			60	60	0,1	1	0,0
Autres tumeurs malignes		4	198	202	0,2	4	0,2
Intoxication, Empoisonnement, Suicide			18	18	0,0	1	0,0
Suffocation, Noyade, Submersion accidentelle		2	4	6	0,0		0,0
Autres pathologies chirurgicales	31	65	1223	1319	1,3	6	0,2
Total pathologies chirurgicales	128	505	6 241	6 874	6,9	95	3,8

3-GYNECO-OBSTETRIQUE	0-11 mois	1-4 ans	5 ans et plus	Total	%	Référés	% REF
Traumatisme obstétrical du nouveau-né	3			3	0,0		0,0
Maladies hémolytiques du nouveau-né	18			18	0,0		0,0
Anoxie et hypoxie du nouveau-né	42			42	0,0		0,0
Autres anomalies congénitales	149			149	0,1	1	0,0
Autres causes de morbidité péri-natale	4			4	0,0		0,0
Menace d'avortement ou avortement			134	134	0,1		0,0
Menace d'Accouchement ou Accouchement prématuré			43	43	0,0	1	0,0
Eclampsie/Pré-eclampsie			21	21	0,0		0,0
Grossesse extra-utérine			9	9	0,0		0,0
Rupture utérine			12	12	0,0		0,0
Autres causes d'hémorragie obstétricale			44	44	0,0		0,0
Fistule recto-vesico-vaginale			84	84	0,1		0,0
Infections liées à la grossesse ou à l'accouchement			150	150	0,2	8	0,3
Autres pathologies gynécologiques			1 414	1414	1,4	14	0,6
Autres pathologies obstétricales			418	418	0,4	7	0,3
Accouchements normaux			1 248	1248	1,3		0,0
Accouchements dystociques			474	474	0,5	8	0,3
Total gynéco-obstétrique	216	0	4051	4 267	4,3	39	1,6

Total Nouv. Cas vus en CEREF	2 664	5 620	91 084	99 368	100	2 506	100
-------------------------------------	--------------	--------------	---------------	---------------	------------	--------------	------------

**Tableau 311. DIAGNOSTICS DES NOUVEAUX CAS VUS EN CONSULTATIONS EXTERNES DE REFERENCE
DES CHUCHRR/ES - Région Analamanga - Année 2006**

1- PATHOLOGIES MEDICALES	0-11 mois	1-4 ans	5 ans et plus	Total	%	Référés	% REF
* Pathologies Infectieuses							
Diarrhées (Di) avec déshydratation sévère	55	47	46	148	0,2		0,0
Dysentéries (Dy) avec déshydratation sévère	1	6	18	25	0,0		0,0
Fièvre typhoïde			8	8	0,0	1	0,1
Schistosomiase intestinale	23	75	171	269	0,4	31	1,8
Schistosomiase urinaire	4	32	80	116	0,2	17	1,0
Paludisme grave et compliqué	1	21	177	199	0,3	19	1,1
Paludisme avec échec de traitement à la chloroquine		17	62	79	0,1	30	1,8
Paralysie Flasque Aiguë	1	7	135	143	0,2	11	0,6
Tétanos néo-natal	2			2	0,0		0,0
Coqueluche				0	0,0		0,0
Diphthérie				0	0,0		0,0
Rougeole compliquée		1	3	4	0,0	3	0,2
Tuberculose pulmonaire		10	958	968	1,3	41	2,4
Autre forme de tuberculose	10	34	449	493	0,7	16	0,9
Hépatite virale			4	4	0,0		0,0
Rage				0	0,0		0,0
Peste				0	0,0		0,0
Sépticémie				0	0,0		0,0
Méningite	1			1	0,0		0,0
Pneumonie grave	7	4	110	121	0,2	5	0,3
Pleurésie (autre que tuberculose)	2	1	104	107	0,1	5	0,3
Néphrite, Glomérulo-néphrite	0	31	109	140	0,2	45	2,7
Infections de la peau et du tissu cellulaire sous cutané	100	267	2 969	3 336	4,4	66	3,9
Infections des organes génito-urinaires	1	8	5 063	5 072	6,7	69	4,1
Infections de l'oeil et de ses annexes	119	394	9 633	10 146	13,4	64	3,8
Autres infections graves des voies respiratoires	373	424	4 364	5 161	6,8	62	3,7
Autres maladies infectieuses ou parasitaires	109	376	3 634	4 119	5,4	61	3,6

*Pathologies non infectieuses	0-11 mois	1-4 ans	5 ans et plus	Total	%	Référés	% REF
Goitre nécessitant une intervention			30	30	0,0	10	0,6
Diabète			34	34	0,0	8	0,5
Avitaminose A		1	6	7	0,0	5	0,3
Anémie grave		1	33	34	0,0	26	1,5
Autres maladie du sang				0	0,0		0,0
Autres maladie endocriniennes et métaboliques	1	9	124	134	0,2	48	2,8
Psychose (sauf alcoolique)		2	2 317	2 319	3,1	9	0,5
Dépendance et Psychose alcoolique			837	837	1,1	10	0,6
Névrose et autre troubles non psychotiques			438	438	0,6	12	0,7
Autres Psychoses		4	794	798	1,1	10	0,6
Affections du système nerveux central et périphérique	6	66	984	1 056	1,4	150	8,8
Affections de l'oeil et de ses annexes	31	80	4 288	4 399	5,8	72	4,2
Affections de l'oreille et de ses annexes	111	478	5 695	6 284	8,3	38	2,2
Rhumatisme articulaire aigu		1	132	133	0,2	49	2,9
Insuffisance cardiaque		3	405	408	0,5	26	1,5
Hypertension Artérielle			1 539	1 539	2,0	90	5,3
Accident cardio-vasculo-cérébral		1	85	86	0,1	4	0,2
Autres maladies du cœur	3	11	443	457	0,6	48	2,8
Maladies des artères			14	14	0,0	1	0,1
Maladies des veines	3	14	130	147	0,2	27	1,6
Affections de la bouche et de ses annexes	26	50	363	439	0,6	31	1,8
Ulcère gastro-duodéal/Gastrite	2	22	264	288	0,4	23	1,4
Autres affections du tube digestif	35	30	237	302	0,4	12	0,7
Autres affections du foie et de ses annexes	5	3	93	101	0,1	19	1,1
Affections du rein et ses annexes	9	32	257	298	0,4	20	1,2
Affections allergiques de la peau	153	267	2 783	3 203	4,2	55	3,2
Asthme	43	163	2 152	2 358	3,1	17	1,0
Autres pathologies médicales	205	422	12 653	13 280	17,5	239	14,1
Total pathologies médicales	1 442	3 415	65 227	70 084	92,5	1605	94,6

2 - PATHOLOGIES CHIRURGICALES	0-11 mois	1-4 ans	5 ans et plus	Total	%	Référés	% REF
Cataracte			190	190	0,3		0,0
Appendicite			20	20	0,0	8	0,5
Hernies	3	4	3	10	0,0	4	0,2
Occlusion intestinale aiguë				0	0,0		0,0
Péritonite				0	0,0		0,0
Ulcère gastro-duodénal			3	3	0,0		0,0
Autres affections du foie et de ses annexes			1	1	0,0		0,0
Autres affections rénales			1	1	0,0		0,0
Hydrocèle			2	2	0,0	2	0,1
Hypertrophie de la prostate			5	5	0,0	2	0,1
Cancer de la prostate			14	14	0,0		0,0
Adéno-phlégon des amygdales			71	71	0,1	5	0,3
Phlegmon et abcès		5	46	51	0,1	11	0,6
Plaies pénétrantes et délabrées			12	12	0,0		0,0
Traumatisme crano-encéphalique	44	227	1 055	1326	1,8	2	0,1
Fractures			4	4	0,0	4	0,2
Autres traumatismes	1	26	513	540	0,7	18	1,1
Choc traumatique (coma)			23	23	0,0		0,0
Brûlures étendues				0	0,0		0,0
Tumeurs bénignes	9	16	265	290	0,4	3	0,2
Cancer du sein			39	39	0,1		0,0
Cancer du col utérin			16	16	0,0		0,0
Kyste de l'ovaire			59	59	0,1		0,0
Fibrome utérin			44	44	0,1	1	0,1
Autres tumeurs malignes		4	179	183	0,2	2	0,1
Intoxication, Empoisonnement, Suicide			3	3	0,0	1	0,1
Suffocation, Noyade, Submersion accidentelle				0	0,0		0,0
Autres pathologies chirurgicales	7	3	224	234	0,3	2	0,1
Total pathologies chirurgicales	64	285	2 792	3 141	4,1	65	3,8

3-GYNECO-OBSTETRIQUE	0-11 mois	1-4 ans	5 ans et plus	Total	%	Référés	% REF
Traumatisme obstetrical du nouveau-né	3			3	0,0		0,0
Maladies hémolytiques du nouveau-né	9			9	0,0		0,0
Anoxie et hypoxie du nouveau-né	42			42	0,1		0,0
Autres anomalies congénitales	112			112	0,1	1	0,1
Autres causes de morbidité péri-natale	1			1	0,0		0,0
Menace d'avortement ou avortement			79	79	0,1		0,0
Menace d'Accouchement ou Accouchement prématuré			27	27	0,0	1	0,1
Eclampsie/Pré-eclampsie			12	12	0,0		0,0
Grossesse extra-utérine			3	3	0,0		0,0
Rupture utérine			12	12	0,0		0,0
Autres causes d'hémorragie obstétricale			8	8	0,0		0,0
Fistule recto-vesico-vaginale			81	81	0,1		0,0
Infections liées à la grossesse ou à l'accouchement			81	81	0,1	7	0,4
Autres pathologies gynécologiques			435	435	0,6	5	0,3
Autres pathologies obstétricales			64	64	0,1	4	0,2
Accouchements normaux			1124	1124	1,5		0,0
Accouchements dystociques			441	441	0,6	8	0,5
Total gynéco-obstétrique	167	0	2 367	2 534	3,3	26	1,5
Total Nouv. Cas vus en CEREF	1 673	3 700	70 386	75 759	100	1 696	100

**Tableau 312. DIAGNOSTICS DES NOUVEAUX CAS VUS EN CONSULTATIONS EXTERNES DE REFERENCE
DES CHU/CHRR/ES - Région Diana - Année 2006**

1- PATHOLOGIES MEDICALES	0-11 mois	1-4 ans	5 ans et plus	Total	%	Référés	% REF
* Pathologies Infectieuses							
Diarrhées (Di) avec déshydratation sévère	3	11	18	32	2,7		0,0
Dysentéries (Dy) avec déshydratation sévère		8	15	23	2,0		0,0
Fièvre typhoïde		23	41	64	5,5		0,0
Schistosomiase intestinale				0	0,0		0,0
Schistosomiase urinaire		1	9	10	0,9		0,0
Paludisme grave et compliqué	3	15	24	42	3,6		0,0
Paludisme avec échec de traitement à la chloroquine	3	7	12	22	1,9		0,0
Paralysie Flasque Aiguë			4	4	0,3		0,0
Tétanos néo-natal	1			1	0,1		0,0
Coqueluche		1		1	0,1		0,0
Diphthérie				0	0,0		0,0
Rougeole compliquée				0	0,0		0,0
Tuberculose pulmonaire		12	17	29	2,5		0,0
Autre forme de tuberculose		3	6	9	0,8		0,0
Hépatite virale			5	5	0,4		0,0
Rage				0	0,0		0,0
Peste				0	0,0		0,0
Sépticémie				0	0,0		0,0
Méningite		4	4	8	0,7		0,0
Pneumonie grave		4	9	13	1,1		0,0
Pleurésie (autre que tuberculose)		1	5	6	0,5		0,0
Néphrite, Glomérulo-néphrite			5	5	0,4		0,0
Infections de la peau et du tissu cellulaire sous cutané	7	9	5	21	1,8		0,0
Infections des organes génito-urinaires			17	17	1,5	63	64,3
Infections de l'oeil et de ses annexes	7	7	9	23	2,0		0,0
Autres infections graves des voies respiratoires	5	7	12	24	2,1		0,0
Autres maladies infectieuses ou parasitaires	3	20	20	43	3,7	35	35,7

*Pathologies non infectieuses	0-11 mois	1-4 ans	5 ans et plus	Total	%	Référés	% REF
Goitre nécessitant une intervention			1	1	0,1		0,0
Diabète			27	27	2,3		0,0
Avitaminose A		6	7	13	1,1		0,0
Anémie grave		5	9	14	1,2		0,0
Autres maladie du sang		1	4	5	0,4		0,0
Autres maladie endocriniennes et métaboliques		3	32	35	3,0		0,0
Psychose (sauf alcoolique)	16	3	45	64	5,5		0,0
Dépendance et Psychose alcoolique			15	15	1,3		0,0
Névrose et autre troubles non psychotiques	4	2	41	47	4,0		0,0
Autres Psychoses	2	11	15	28	2,4		0,0
Affections du système nerveux central et périphérique		5	64	69	5,9		0,0
Affections de l'oeil et de ses annexes	25	23	7	55	4,7		0,0
Affections de l'oreille et de ses annexes		7	5	12	1,0		0,0
Rhumatisme articulaire aigu		1	10	11	0,9		0,0
Insuffisance cardiaque		1	26	27	2,3		0,0
Hypertension Artérielle			61	61	5,2		0,0
Accident cardio-vasculo-cérébral			17	17	1,5		0,0
Autres maladies du cœur	1	2	24	27	2,3		0,0
Maladies des artères			7	7	0,6		0,0
Maladies des veines			12	12	1,0		0,0
Affections de la bouche et de ses annexes	7	7	2	16	1,4		0,0
Ulcère gastro-duodéal/Gastrite			12	12	1,0		0,0
Autres affections du tube digestif		5	13	18	1,5		0,0
Autres affections du foie et de ses annexes		1	12	13	1,1		0,0
Affections du rein et ses annexes		2	14	16	1,4		0,0
Affections allergiques de la peau	3	6	14	23	2,0		0,0
Asthme		2	19	21	1,8		0,0
Autres pathologies médicales	3	3	36	42	3,6		0,0
Total pathologies médicales	93	229	788	1 110	95,0	98	100,0

2 - PATHOLOGIES CHIRURGICALES	0-11 mois	1-4 ans	5 ans et plus	Total	%	Référés	% REF
Cataracte				0	0,0		66,0
Appendicite				0	0,0		0,0
Hernies				0	0,0		0,0
Occlusion intestinale aiguë				0	0,0		0,0
Péritonite				0	0,0		0,0
Ulcère gastro-duogénal				0	0,0		0,0
Autres affections du foie et de ses annexes				0	0,0		0,0
Autres affections rénales				0	0,0		0,0
Hydrocèle				0	0,0		0,0
Hypertrophie de la prostate				0	0,0		0,0
Cancer de la prostate				0	0,0		0,0
Adéno-phlégon des amygdales				0	0,0		0,0
Phlegmon et abcès				0	0,0		0,0
Plaies pénétrantes et délabrés				0	0,0		0,0
Traumatisme crano-encéphalique				0	0,0		0,0
Fractures				0	0,0		0,0
Autres traumatismes				0	0,0		0,0
Choc traumatique (coma)				0	0,0		0,0
Brûlures étendues				0	0,0		0,0
Tumeurs bénignes				0	0,0		0,0
Cancer du sein					0,0		0,0
Cancer du col utérin				0	0,0		0,0
Kyste de l'ovaire				0	0,0		0,0
Fibrome utérin				0	0,0		0,0
Autres tumeurs malignes				0	0,0		0,0
Intoxication, Empoisonnement, Suicide				0	0,0		0,0
Suffocation, Noyade, Submersion accidentelle					0,0		0,0
Autres pathologies chirurgicales				0	0,0		0,0
Total pathologies chirurgicales	0	0	0	0	0,0	0	0,0

3-GYNECO-OBSTETRIQUE	0-11 mois	1-4 ans	5 ans et plus	Total	%	Référés	% REF
Traumatisme obstétrical du nouveau-né				0	0,0		0,0
Maladies hémolytiques du nouveau-né				0	0,0		0,0
Anoxie et hypoxie du nouveau-né				0	0,0		0,0
Autres anomalies congénitales				0	0,0		0,0
Autres causes de morbidité péri-natale				0	0,0		0,0
Menace d'avortement ou avortement				0	0,0		0,0
Menace d'Accouchement ou Accouchement prématuré				0	0,0		0,0
Eclampsie/Pré-eclampsie				0	0,0		0,0
Grossesse extra-utérine				0	0,0		0,0
Rupture utérine				0	0,0		0,0
Autres causes d'hémorragie obstétricale				0	0,0		0,0
Fistule recto-vesico-vaginale				0	0,0		0,0
Infections liées à la grossesse ou à l'accouchement				0	0,0		0,0
Autres pathologies gynécologiques				0	0,0		0,0
Autres pathologies obstétricales				0	0,0		0,0
Accouchements normaux			58	58	5,0		0,0
Accouchements dystociques				0	0,0		0,0
Total gynéco-obstétrique	0	0	58	58	5,0	0	0,0

Total Nouv. Cas vus en CEREF	93	229	846	1 168	100	98	100
-------------------------------------	-----------	------------	------------	--------------	------------	-----------	------------

**Tableau 313. DIAGNOSTICS DES NOUVEAUX CAS VUS EN CONSULTATIONS EXTERNES DE REFERENCE
DES CHU/CHRR/ES - Région Haute Matsiatra - Année 2006**

1- PATHOLOGIES MEDICALES	0-11 mois	1-4 ans	5 ans et plus	Total	%	Référés	% REF
* Pathologies Infectieuses							
Diarrhées (Di) avec déshydratation sévère	6	8	30	44	2,0	14	2,2
Dysentéries (Dy) avec déshydratation sévère		2	6	8	0,4	1	0,2
Fièvre typhoïde		4	115	119	5,4	55	8,7
Schistosomiase intestinale			19	19	0,9	7	1,1
Schistosomiase urinaire			3	3	0,1	3	0,5
Paludisme grave et compliqué			18	18	0,8		0,0
Paludisme avec échec de traitement à la chloroquine	2	20	192	214	9,7	82	13,0
Paralysie Flasque Aiguë				0	0,0		0,0
Tétanos néo-natal				0	0,0		0,0
Coqueluche				0	0,0		0,0
Diphthérie				0	0,0		0,0
Rougeole compliquée			1	1	0,0		0,0
Tuberculose pulmonaire			8	8	0,4	2	0,3
Autre forme de tuberculose				0	0,0		0,0
Hépatite virale				0	0,0		0,0
Rage				0	0,0		0,0
Peste				0	0,0		0,0
Sépticémie				0	0,0		0,0
Méningite				0	0,0		0,0
Pneumonie grave				0	0,0		0,0
Pleurésie (autre que tuberculose)				0	0,0		0,0
Néphrite, Glomérulo-néphrite				0	0,0		0,0
Infections de la peau et du tissu cellulaire sous cutané	5	13	120	138	6,3	32	5,1
Infections des organes génito-urinaires			6	6	0,3	3	0,5
Infections de l'oeil et de ses annexes	1	1	7	9	0,4	3	0,5
Autres infections graves des voies respiratoires	39	66	418	523	23,7	134	21,2
Autres maladies infectieuses ou parasitaires	20	22	332	374	16,9	95	15,0

*Pathologies non infectieuses	0-11 mois	1-4 ans	5 ans et plus	Total	%	Référés	% REF
Goitre nécessitant une intervention				0	0,0		0,0
Diabète				0	0,0		0,0
Avitaminose A					0,0		0,0
Anémie grave				0	0,0		0,0
Autres maladie du sang				0	0,0		0,0
Autres maladie endocriniennes et métaboliques			47	47	2,1	16	2,5
Psychose (sauf alcoolique)			5	5	0,2	3	0,5
Dépendance et Psychose alcoolique			1	1	0,0	1	0,2
Névrose et autre troubles non psychotiques				0	0,0		0,0
Autres Psychoses			7	7	0,3		0,0
Affections du système nerveux central et périphérique	1	3	122	126	5,7	31	4,9
Affections de l'oeil et de ses annexes			21	21	1,0	1	0,2
Affections de l'oreille et de ses annexes	5	5	44	54	2,4	4	0,6
Rhumatisme articulaire aigu			21	21	1,0	4	0,6
Insuffisance cardiaque			11	11	0,5	7	1,1
Hypertension Artérielle			65	65	2,9	26	4,1
Accident cardio-vasculo-cérébral				0	0,0		0,0
Autres maladies du cœur			2	2	0,1		0,0
Maladies des artères				0	0,0		0,0
Maladies des veines			7	7	0,3	5	0,8
Affections de la bouche et de ses annexes		2	14	16	0,7	3	0,5
Ulcère gastro-duodéal/Gastrite			23	23	1,0	9	1,4
Autres affections du tube digestif			5	5	0,2	1	0,2
Autres affections du foie et de ses annexes			6	6	0,3	3	0,5
Affections du rein et ses annexes				0	0,0		0,0
Affections allergiques de la peau		2	30	32	1,4	8	1,3
Asthme			27	27	1,2	8	1,3
Autres pathologies médicales	8	9	131	148	6,7	37	5,8
Total pathologies médicales	87	157	1 864	2 108	95,5	598	94,5

2 - PATHOLOGIES CHIRURGICALES	0-11 mois	1-4 ans	5 ans et plus	Total	%	Référés	% REF
Cataracte			1	1	0,0	1	0,2
Appendicite			10	10	0,5	7	1,1
Hernies	1	1	2	4	0,2	2	0,3
Occlusion intestinale aiguë				0	0,0		0,0
Péritonite				0	0,0		0,0
Ulcère gastro-duogénal				0	0,0		0,0
Autres affections du foie et de ses annexes				0	0,0		0,0
Autres affections rénales				0	0,0		0,0
Hydrocèle				0	0,0		0,0
Hypertrophie de la prostate				0	0,0		0,0
Cancer de la prostate				0	0,0		0,0
Adéno-phlégon des amygdales				0	0,0		0,0
Phlegmon et abcès				0	0,0		0,0
Plaies pénétrantes et délabrés				0	0,0		0,0
Traumatisme crano-encéphalique				0	0,0		0,0
Fractures			8	8	0,4	1	0,2
Autres traumatismes	1	1	32	34	1,5	10	1,6
Choc traumatique (coma)				0	0,0		0,0
Brûlures étendues				0	0,0		0,0
Tumeurs bénignes				0	0,0		0,0
Cancer du sein			1	1	0,0	1	0,2
Cancer du col utérin				0	0,0		0,0
Kyste de l'ovaire				0	0,0		0,0
Fibrome utérin				0	0,0		0,0
Autres tumeurs malignes				0	0,0		0,0
Intoxication, Empoisonnement, Suicide				0	0,0		0,0
Suffocation, Noyade, Submersion accidentelle				0	0,0		0,0
Autres pathologies chirurgicales		1	1	2	0,1		0,0
Total pathologies chirurgicales	2	3	55	60	2,7	22	3,5

3-GYNECO-OBSTETRIQUE	0-11 mois	1-4 ans	5 ans et plus	Total	%	Référés	% REF
Traumatisme obstétrical du nouveau-né				0	0,0		0,0
Maladies hémolytiques du nouveau-né				0	0,0		0,0
Anoxie et hypoxie du nouveau-né				0	0,0		0,0
Autres anomalies congénitales				0	0,0		0,0
Autres causes de morbidité péri-natale				0	0,0		0,0
Menace d'avortement ou avortement				0	0,0		0,0
Menace d'Accouchement ou Accouchement prématuré				0	0,0		0,0
Eclampsie/Pré-eclampsie				0	0,0		0,0
Grossesse extra-utérine				0	0,0		0,0
Rupture utérine				0	0,0		0,0
Autres causes d'hémorragie obstétricale				0	0,0		0,0
Fistule recto-vesico-vaginale				0	0,0		0,0
Infections liées à la grossesse ou à l'accouchement			6	6	0,3	1	0,2
Autres pathologies gynécologiques			30	30	1,4	9	1,4
Autres pathologies obstétricales			4	4	0,2	3	0,5
Accouchements normaux				0	0,0		0,0
Accouchements dystociques				0	0,0		0,0
Total gynéco-obstétrique	0	0	40	40	1,8	13	2,1

Total Nouv. Cas vus en CEREF	89	160	1 959	2 208	100	633	100
-------------------------------------	-----------	------------	--------------	--------------	------------	------------	------------

**Tableau 314. DIAGNOSTICS DES NOUVEAUX CAS VUS EN CONSULTATIONS EXTERNES DE REFERENCE
DES CHU/CHRR/ES - Région Boeny - Année 2006**

1- PATHOLOGIES MEDICALES	0-11 mois	1-4 ans	5 ans et plus	Total	%	Référés	% REF
* Pathologies Infectieuses							
Diarrhées (Di) avec déshydratation sévère	2	9	21	32	0,3		0,0
Dysentéries (Dy) avec déshydratation sévère		2	12	14	0,1		0,0
Fièvre typhoïde	2	4	29	35	0,4	4	12,9
Schistosomiase intestinale			40	40	0,4		0,0
Schistosomiase urinaire	3	2	30	35	0,4		0,0
Paludisme grave et compliqué	4	18	54	76	0,8		0,0
Paludisme avec échec de traitement à la chloroquine	9	11	44	64	0,7		0,0
Paralysie Flasque Aiguë			8	8	0,1		0,0
Tétanos néo-natal	2			2	0,0		0,0
Coqueluche				0	0,0		0,0
Diptérie				0	0,0		0,0
Rougeole compliquée				0	0,0		0,0
Tuberculose pulmonaire		3	316	319	3,4	2	6,5
Autre forme de tuberculose		1	49	50	0,5		0,0
Hépatite virale			37	37	0,4		0,0
Rage	1	17	182	200	2,1		0,0
Peste	1		10	11	0,1		0,0
Sépticémie			1	1	0,0		0,0
Méningite			1	1	0,0		0,0
Pneumonie grave	5	8	28	41	0,4		0,0
Pleurésie (autre que tuberculose)			35	35	0,4		0,0
Néphrite, Glomérulo-néphrite			6	6	0,1		0,0
Infections de la peau et du tissu cellulaire sous cutané	28	27	174	229	2,4		0,0
Infections des organes génito-urinaires	4	3	57	64	0,7		0,0
Infections de l'oeil et de ses annexes	10	25	340	375	4,0		0,0
Autres infections graves des voies respiratoires	59	57	333	449	4,8		0,0
Autres maladies infectieuses ou parasitaires	42	51	583	676	7,2		0,0

*Pathologies non infectieuses	0-11 mois	1-4 ans	5 ans et plus	Total	%	Référés	% REF
Goitre nécessitant une intervention			37	37	0,4		0,0
Diabète			53	53	0,6		0,0
Avitaminose A	2		10	12	0,1		0,0
Anémie grave		2	9	11	0,1		0,0
Autres maladie du sang			14	14	0,1		0,0
Autres maladie endocriniennes et métaboliques			50	50	0,5		0,0
Psychose (sauf alcoolique)		1	34	35	0,4		0,0
Dépendance et Psychose alcoolique			3	3	0,0		0,0
Névrose et autre troubles non psychotiques			86	86	0,9		0,0
Autres Psychoses			6	6	0,1		0,0
Affections du système nerveux central et périphérique		5	124	129	1,4		0,0
Affections de l'oeil et de ses annexes	4	7	532	543	5,8		0,0
Affections de l'oreille et de ses annexes	5	18	248	271	2,9		0,0
Rhumatisme articulaire aigu		1	24	25	0,3		0,0
Insuffisance cardiaque	1	2	61	64	0,7		0,0
Hypertension Artérielle			137	137	1,5	15	48,4
Accident cardio-vasculo-cérébral		1	42	43	0,5		0,0
Autres maladies du cœur	4	8	80	92	1,0		0,0
Maladies des artères		2	26	28	0,3		0,0
Maladies des veines			6	6	0,1		0,0
Affections de la bouche et de ses annexes	12	14	49	75	0,8		0,0
Ulcère gastro-duodéal/Gastrite	1	3	95	99	1,1		0,0
Autres affections du tube digestif	19	7	61	87	0,9		0,0
Autres affections du foie et de ses annexes	2	2	61	65	0,7		0,0
Affections du rein et ses annexes	2		25	27	0,3		0,0
Affections allergiques de la peau	11	22	178	211	2,3		0,0
Asthme		3	95	98	1,0		0,0
Autres pathologies médicales	32	69	686	787	8,4	8	25,8
Total pathologies médicales	267	405	5 222	5 894	63,0	29	93,5

2 - PATHOLOGIES CHIRURGICALES	0-11 mois	1-4 ans	5 ans et plus	Total	%	Référés	% REF
Cataracte	1	1	145	147	1,6		0,0
Appendicite		5	275	280	3,0		0,0
Hernies	10	23	90	123	1,3		0,0
Occlusion intestinale aiguë	2		9	11	0,1		0,0
Péritonite			3	3	0,0		0,0
Ulcère gastro-duogénal			19	19	0,2		0,0
Autres affections du foie et de ses annexes			2	2	0,0		0,0
Autres affections rénales	1	2	40	43	0,5		0,0
Hydrocèle	1	3	18	22	0,2		0,0
Hypertrophie de la prostate			13	13	0,1		0,0
Cancer de la prostate		1	5	6	0,1		0,0
Adéno-phlégon des amygdales	1	4	40	45	0,5		0,0
Phlegmon et abcès	2	1	22	25	0,3		0,0
Plaies pénétrantes et délabrés			33	33	0,4		0,0
Traumatisme cranio-encéphalique	2	4	134	140	1,5		0,0
Fractures	1	3	155	159	1,7		0,0
Autres traumatismes	1	23	317	341	3,6		0,0
Choc traumatique (coma)			1	1	0,0		0,0
Brûlures étendues	2	1	8	11	0,1		0,0
Tumeurs bénignes	9	13	280	302	3,2		0,0
Cancer du sein			3	3	0,0		0,0
Cancer du col utérin			6	6	0,1		0,0
Kyste de l'ovaire		1	6	7	0,1		0,0
Fibrome utérin			4	4	0,0		0,0
Autres tumeurs malignes			19	19	0,2	2	6,5
Intoxication, Empoisonnement, Suicide			15	15	0,2		0,0
Suffocation, Noyade, Submersion accidentelle		2	4	6	0,1		0,0
Autres pathologies chirurgicales	23	51	705	779	8,3		0,0
Total pathologies chirurgicales	56	138	2 371	2 565	27,4	2	6,5

3-GYNECO-OBSTETRIQUE	0-11 mois	1-4 ans	5 ans et plus	Total	%	Référés	% REF
Traumatisme obstétrical du nouveau-né				0	0,0		0,0
Maladies hémolytiques du nouveau-né	5			5	0,1		0,0
Anoxie et hypoxie du nouveau-né				0	0,0		0,0
Autres anomalies congénitales	3			3	0,0		0,0
Autres causes de morbidité péri-natale	2			2	0,0		0,0
Menace d'avortement ou avortement			17	17	0,2		0,0
Menace d'Accouchement ou Accouchement prématuré			5	5	0,1		0,0
Eclampsie/Pré-eclampsie			9	9	0,1		0,0
Grossesse extra-utérine			3	3	0,0		0,0
Rupture utérine				0	0,0		0,0
Autres causes d'hémorragie obstétricale			29	29	0,3		0,0
Fistule recto-vesico-vaginale			2	2	0,0		0,0
Infections liées à la grossesse ou à l'accouchement			55	55	0,6		0,0
Autres pathologies gynécologiques			427	427	4,6		0,0
Autres pathologies obstétricales			237	237	2,5		0,0
Accouchements normaux			66	66	0,7		0,0
Accouchements dystociques			30	30	0,3		0,0
Total gynéco-obstétrique	10	0	880	890	9,5	0	0,0

Total Nouv. Cas vus en CEREF	333	543	8 473	9 349	100	31	100
-------------------------------------	------------	------------	--------------	--------------	------------	-----------	------------

**Tableau 315. DIAGNOSTICS DES NOUVEAUX CAS VUS EN CONSULTATIONS EXTERNES DE REFERENCE
DES CHU/CHRR/ES - Région Atsinanana - Année 2006**

1- PATHOLOGIES MEDICALES	0-11 mois	1-4 ans	5 ans et plus	Total	%	Référés	% REF
* Pathologies Infectieuses							
Diarrhées (Di) avec déshydratation sévère				0	0,0		0,0
Dysentéries (Dy) avec déshydratation sévère				0	0,0		0,0
Fièvre typhoïde				0	0,0		0,0
Schistosomiase intestinale			1	1	0,0		0,0
Schistosomiase urinaire				0	0,0		0,0
Paludisme grave et compliqué			1	1	0,0		0,0
Paludisme avec échec de traitement à la chloroquine		1	51	52	1,0		0,0
Paralysie Flasque Aiguë				0	0,0		0,0
Tétanos néo-natal				0	0,0		0,0
Coqueluche				0	0,0		0,0
Diphthérie				0	0,0		0,0
Rougeole compliquée				0	0,0		0,0
Tuberculose pulmonaire		1	88	89	1,7		0,0
Autre forme de tuberculose		1	24	25	0,5		0,0
Hépatite virale				0	0,0		0,0
Rage				0	0,0		0,0
Peste				0	0,0		0,0
Sépticémie				0	0,0		0,0
Méningite	1	1		2	0,0		0,0
Pneumonie grave			3	3	0,1		0,0
Pleurésie (autre que tuberculose)			15	15	0,3		0,0
Néphrite, Glomérulo-néphrite				0	0,0		0,0
Infections de la peau et du tissu cellulaire sous cutané		1	25	26	0,5		0,0
Infections des organes génito-urinaires			21	21	0,4		0,0
Infections de l'oeil et de ses annexes	5	8	3	16	0,3		0,0
Autres infections graves des voies respiratoires		1	248	249	4,7		0,0
Autres maladies infectieuses ou parasitaires		1	36	37	0,7		0,0

*Pathologies non infectieuses	0-11 mois	1-4 ans	5 ans et plus	Total	%	Référés	% REF
Goitre nécessitant une intervention			6	6	0,1		0,0
Diabète			39	39	0,7		0,0
Avitaminose A	1		5	6	0,1		0,0
Anémie grave			4	4	0,1		0,0
Autres maladie du sang			1	1	0,0		0,0
Autres maladie endocriniennes et métaboliques				0	0,0		0,0
Psychose (sauf alcoolique)			8	8	0,2		0,0
Dépendance et Psychose alcoolique				0	0,0		0,0
Névrose et autre troubles non psychotiques				0	0,0		0,0
Autres Psychoses			1	1	0,0		0,0
Affections du système nerveux central et périphérique		2	249	251	4,7		0,0
Affections de l'oeil et de ses annexes	4	41	1928	1973	37,3		0,0
Affections de l'oreille et de ses annexes	1	32	469	502	9,5		0,0
Rhumatisme articulaire aigu			3	3	0,1		0,0
Insuffisance cardiaque			28	28	0,5		0,0
Hypertension Artérielle			140	140	2,6		0,0
Accident cardio-vasculo-cérébral			6	6	0,1		0,0
Autres maladies du cœur			68	68	1,3		0,0
Maladies des artères				0	0,0		0,0
Maladies des veines			5	5	0,1		0,0
Affections de la bouche et de ses annexes		2	68	70	1,3		0,0
Ulcère gastro-duodéal/Gastrite			44	44	0,8		0,0
Autres affections du tube digestif			11	11	0,2		0,0
Autres affections du foie et de ses annexes			17	17	0,3		0,0
Affections du rein et ses annexes				0	0,0		0,0
Affections allergiques de la peau			4	4	0,1		0,0
Asthme			105	105	2,0		0,0
Autres pathologies médicales	5	9	496	510	9,6		0,0
Total pathologies médicales	17	101	4 221	4 339	82,1	0	0,0

2 - PATHOLOGIES CHIRURGICALES	0-11 mois	1-4 ans	5 ans et plus	Total	%	Référés	% REF
Cataracte		2	243	245	4,6		0,0
Appendicite		1	4	5	0,1		0,0
Hernies	1	2	20	23	0,4		0,0
Occlusion intestinale aiguë				0	0,0		0,0
Péritonite				0	0,0		0,0
Ulcère gastro-duodénal			1	1	0,0		0,0
Autres affections du foie et de ses annexes			3	3	0,1		0,0
Autres affections rénales				0	0,0		0,0
Hydrocèle		1	11	12	0,2		0,0
Hypertrophie de la prostate			6	6	0,1		0,0
Cancer de la prostate				0	0,0		0,0
Adéno-phlégon des amygdales		5	74	79	1,5		0,0
Phlegmon et abcès			5	5	0,1		0,0
Plaies pénétrantes et délabrés			5	5	0,1		0,0
Traumatisme crano-encéphalique		2	9	11	0,2		0,0
Fractures		4	20	24	0,5		0,0
Autres traumatismes	1	38	99	138	2,6		0,0
Choc traumatique (coma)				0	0,0		0,0
Brûlures étendues				0	0,0		0,0
Tumeurs bénignes	1	1	86	88	1,7		0,0
Cancer du sein				0	0,0		0,0
Cancer du col utérin			2	2	0,0		0,0
Kyste de l'ovaire			2	2	0,0		0,0
Fibrome utérin			4	4	0,1		0,0
Autres tumeurs malignes				0	0,0		0,0
Intoxication, Empoisonnement, Suicide				0	0,0		0,0
Suffocation, Noyade, Submersion accidentelle				0	0,0		0,0
Autres pathologies chirurgicales		3	164	167	3,2		0,0
Total pathologies chirurgicales	3	59	758	820	15,5	0	0,0

3-GYNECO-OBSTETRIQUE	0-11 mois	1-4 ans	5 ans et plus	Total	%	Référés	% REF
Traumatisme obstetrical du nouveau-né				0	0,0		0,0
Maladies hémolytiques du nouveau-né	4			4	0,1		0,0
Anoxie et hypoxie du nouveau-né				0	0,0		0,0
Autres anomalies congénitales	34			34	0,6		0,0
Autres causes de morbidité péri-natale	1			1	0,0		0,0
Menace d'avortement ou avortement			1	1	0,0		0,0
Menace d'Accouchement ou Accouchement prématuré				0	0,0		0,0
Eclampsie/Pré-eclampsie				0	0,0		0,0
Grossesse extra-utérine				0	0,0		0,0
Rupture utérine				0	0,0		0,0
Autres causes d'hémorragie obstétricale				0	0,0		0,0
Fistule recto-vesico-vaginale			1	1	0,0		0,0
Infections liées à la grossesse ou à l'accouchement				0	0,0		0,0
Autres pathologies gynécologiques			80	80	1,5		0,0
Autres pathologies obstétricales			5	5	0,1		0,0
Accouchements normaux				0	0,0		0,0
Accouchements dystociques				0	0,0		0,0
Total gynéco-obstétrique	39	0	87	126	2,4	0	0,0

Total Nouv. Cas vus en CEREF	59	160	5 066	5 285	100	0	0
-------------------------------------	-----------	------------	--------------	--------------	------------	----------	----------

**Tableau 316. DIAGNOSTICS DES NOUVEAUX CAS VUS EN CONSULTATIONS EXTERNES DE REFERENCE
DES CHU/CHRR/ES - Région Atsimo Andrefana - Année 2006**

1- PATHOLOGIES MEDICALES	0-11 mois	1-4 ans	5 ans et plus	Total	%	Référés	% REF
* Pathologies Infectieuses							
Diarrhées (Di) avec déshydratation sévère	25	18	6	49	0,9		0,0
Dysentéries (Dy) avec déshydratation sévère	8	19	15	42	0,8	1	2,1
Fièvre typhoïde		8	62	70	1,3	1	2,1
Schistosomiase intestinale		2	30	32	0,6		0,0
Schistosomiase urinaire		1	8	9	0,2		0,0
Paludisme grave et compliqué	1	2	205	208	3,7		0,0
Paludisme avec échec de traitement à la chloroquine			76	76	1,4	2	4,2
Paralysie Flasque Aiguë	1			1	0,0		0,0
Tétanos néo-natal	1			1	0,0		0,0
Coqueluche				0	0,0		0,0
Diphthérie				0	0,0		0,0
Rougeole compliquée				0	0,0		0,0
Tuberculose pulmonaire	1	8	5	14	0,3		0,0
Autre forme de tuberculose	3	11	8	22	0,4		0,0
Hépatite virale				0	0,0		0,0
Rage	3	16	119	138	2,5	25	52,1
Peste				0	0,0		0,0
Sépticémie	1			1	0,0		0,0
Méningite	2			2	0,0		0,0
Pneumonie grave	11	17	16	44	0,8		0,0
Pleurésie (autre que tuberculose)			1	1	0,0		0,0
Néphrite, Glomérulo-néphrite			2	2	0,0		0,0
Infections de la peau et du tissu cellulaire sous cutané	15	37	72	124	2,2	1	2,1
Infections des organes génito-urinaires	1	4	32	37	0,7		0,0
Infections de l'oeil et de ses annexes	2	9	86	97	1,7		0,0
Autres infections graves des voies respiratoires	83	128	131	342	6,1		0,0
Autres maladies infectieuses ou parasitaires	113	156	271	540	9,6	3	6,3

*Pathologies non infectieuses	0-11 mois	1-4 ans	5 ans et plus	Total	%	Référés	% REF
Goitre nécessitant une intervention	12	5	20	37	0,7		0,0
Diabète			34	34	0,6		0,0
Avitaminose A			1	1	0,0		0,0
Anémie grave	2	1	9	12	0,2		0,0
Autres maladie du sang				0	0,0		0,0
Autres maladie endocrinienne et métaboliques	16	18	75	109	1,9		0,0
Psychose (sauf alcoolique)			60	60	1,1		0,0
Dépendance et Psychose alcoolique			16	16	0,3		0,0
Névrose et autre troubles non psychotiques			52	52	0,9		0,0
Autres Psychoses				0	0,0		0,0
Affections du système nerveux central et périphérique	3	42	121	166	3,0		0,0
Affections de l'oeil et de ses annexes	5	11	528	544	9,7		0,0
Affections de l'oreille et de ses annexes	2	24	337	363	6,5	1	2,1
Rhumatisme articulaire aigu		2	43	45	0,8	1	2,1
Insuffisance cardiaque			30	30	0,5		0,0
Hypertension Artérielle			92	92	1,6		0,0
Accident cardio-vasculo-cérébral			7	7	0,1		0,0
Autres maladies du cœur	3	11	91	105	1,9		0,0
Maladies des artères			1	1	0,0		0,0
Maladies des veines		1	8	9	0,2		0,0
Affections de la bouche et de ses annexes	2	4	8	14	0,3		0,0
Ulcère gastro-duodéal/Gastrite		1	49	50	0,9		0,0
Autres affections du tube digestif	1	2	8	11	0,2		0,0
Autres affections du foie et de ses annexes	2		40	42	0,8	1	2,1
Affections du rein et ses annexes		4	45	49	0,9		0,0
Affections allergiques de la peau	5	16	58	79	1,4	4	8,3
Asthme	1	7	36	44	0,8		0,0
Autres pathologies médicales	89	223	556	868	15,5	2	4,2
Total pathologies médicales	414	808	3 470	4 692	83,8	42	87,5

2 - PATHOLOGIES CHIRURGICALES	0-11 mois	1-4 ans	5 ans et plus	Total	%	Référés	% REF
Cataracte	1		27	28	0,5		0,0
Appendicite			17	17	0,3	1	2,1
Hernies	1	9	12	22	0,4		0,0
Occlusion intestinale aiguë			1	1	0,0		0,0
Péritonite			4	4	0,1		0,0
Ulcère gastro-duodénal				0	0,0		0,0
Autres affections du foie et de ses annexes			4	4	0,1		0,0
Autres affections rénales			4	4	0,1		0,0
Hydrocèle		2		2	0,0		0,0
Hypertrophie de la prostate			1	1	0,0		0,0
Cancer de la prostate				0	0,0		0,0
Adéno-phlégon des amygdales				0	0,0		0,0
Phlegmon et abcès			1	1	0,0		0,0
Plaies pénétrantes et délabrés			2	2	0,0		0,0
Traumatisme crano-encéphalique		1	2	3	0,1		0,0
Fractures			5	5	0,1		0,0
Autres traumatismes			24	24	0,4	1	2,1
Choc traumatique (coma)				0	0,0		0,0
Brûlures étendues			1	1	0,0		0,0
Tumeurs bénignes		1	17	18	0,3		0,0
Cancer du sein				0	0,0		0,0
Cancer du col utérin			4	4	0,1		0,0
Kyste de l'ovaire			2	2	0,0		0,0
Fibrome utérin			8	8	0,1		0,0
Autres tumeurs malignes				0	0,0		0,0
Intoxication, Empoisonnement, Suicide					0,0		0,0
Suffocation, Noyade, Submersion accidentelle					0,0		0,0
Autres pathologies chirurgicales	1	7	129	137	2,4	4	8,3
Total pathologies chirurgicales	3	20	265	288	5,1	6	12,5

3-GYNECO-OBSTETRIQUE	0-11 mois	1-4 ans	5 ans et plus	Total	%	Référés	% REF
Traumatisme obstétrical du nouveau-né				0	0,0		0,0
Maladies hémolytiques du nouveau-né				0	0,0		0,0
Anoxie et hypoxie du nouveau-né				0	0,0		0,0
Autres anomalies congénitales				0	0,0		0,0
Autres causes de morbidité péri-natale				0	0,0		0,0
Menace d'avortement ou avortement			37	37	0,7		0,0
Menace d'Accouchement ou Accouchement prématuré			11	11	0,2		0,0
Eclampsie/Pré-eclampsie				0	0,0		0,0
Grossesse extra-utérine			3	3	0,1		0,0
Rupture utérine				0	0,0		0,0
Autres causes d'hémorragie obstétricale			7	7	0,1		0,0
Fistule recto-vesico-vaginale				0	0,0		0,0
Infections liées à la grossesse ou à l'accouchement			8	8	0,1		0,0
Autres pathologies gynécologiques			442	442	7,9		0,0
Autres pathologies obstétricales			108	108	1,9		0,0
Accouchements normaux				0	0,0		0,0
Accouchements dystociques			3	3	0,1		0,0
Total gynéco-obstétrique	0	0	619	619	11,1	0	0,0

Total Nouv. Cas vus en CEREF	417	828	4 354	5 599	100	48	100
-------------------------------------	------------	------------	--------------	--------------	------------	-----------	------------

Tableau 317. LES DIX PRINCIPALES CAUSES DE MORBIDITE HOSPITALIERE AU NIVEAU DES CHU/CHRR/ES ET LEURS REPARTIONS PAR TRANCHE D'AGE - Madagascar - Année 2006

N°	Pathologies	0 -11 mois	1-4 ans	5 ans et plus	Total	%
1	Accouchements dystociques			5 320	5 320	6,8
2	Fractures	21	142	2 195	2 358	3,0
3	Diarrhées avec déshydratation sévère	1 067	760	460	2 287	2,9
4	Paludisme avec échec de traitement à la chloroquine	129	309	1 770	2 208	2,8
5	Hypertension Artérielle			2 144	2 144	2,8
6	Affections du système nerveux central et périphérique	147	399	1 513	2 059	2,6
7	Traumatisme crano-encéphalique	27	111	1 617	1 755	2,3
8	Menace ou avortement			1 754	1 754	2,3
9	Appendicites(aiguës ou chroniques)	4	10	1 646	1 660	2,1
10	Tuberculose pulmonaire	31	65	1 352	1 448	1,9
	<i>Autres</i>	<i>5 697</i>	<i>4 767</i>	<i>44 421</i>	<i>54 885</i>	<i>70,5</i>



Tableau 318. LES DIX PRINCIPALES CAUSES DE MORTALITE HOSPITALIERE AU NIVEAU DES CHU/CHRR/ES ET LEURS REPARTITIONS PAR TRANCHE D'AGE - Madagascar - Année 2006

N°	Pathologies	0 -11 mois	1-4 ans	5 ans et plus	Total	%
1	Accident cardio-vasculo-cérébral			449	449	9,8
2	Tuberculose pulmonaire	9	8	174	191	4,1
3	Insuffisance cardiaque	6	3	169	178	3,9
4	Diarrhées avec déshydratation sévère	79	45	34	158	3,4
5	Hypertension Artérielle			144	144	3,1
6	Anoxie et hypoxie du nouveau-né	144			144	3,1
7	Méningite	70	26	38	134	2,9
8	Diabète		1	103	104	2,3
9	Dépendence et Psychose alcoolique			102	102	2,2
10	Affections du système nerveux central et périphérique	12	25	62	99	2,1
	<i>Autres</i>	<i>649</i>	<i>280</i>	<i>1 973</i>	<i>2 902</i>	<i>63,0</i>

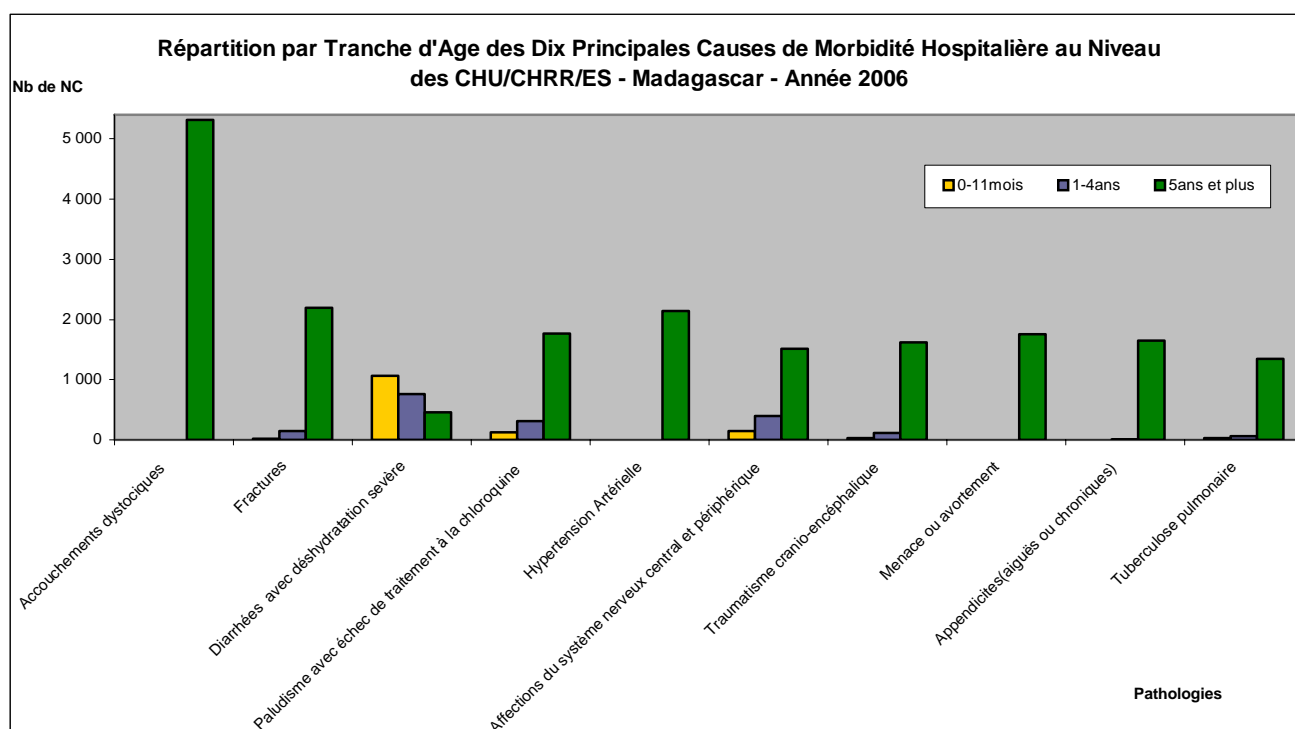
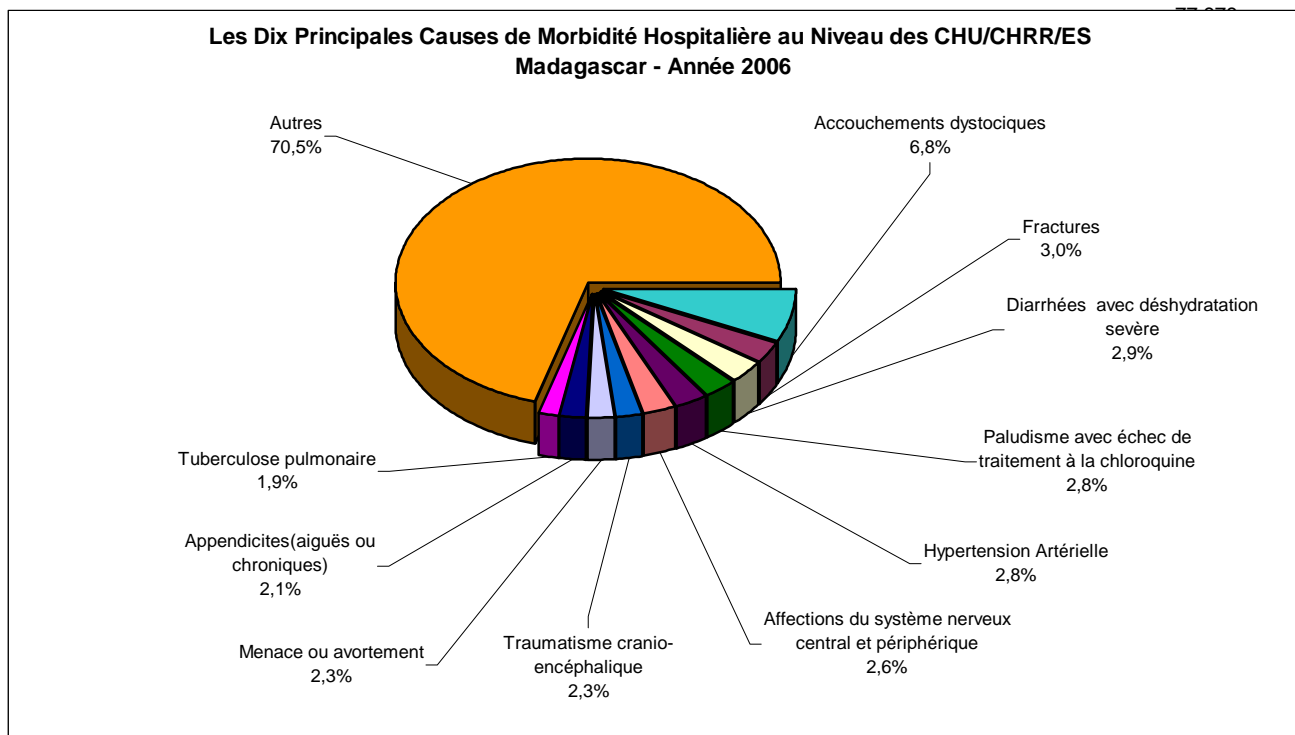

Tableau 319. LES DIX PRINCIPALES CAUSES DE MORBIDITE HOSPITALIERE AU NIVEAU DES CHEZ LES ENFANTS MOINS DE CINQ ANS - Madagascar - Année 2006

N°	PATHOLOGIES	0-11mois	1-4ans	Total	%
1	Diarrhées avec déshydratation sévère	1 067	760	1 827	13,3
2	Anoxie et hypoxie du nouveau-né	634		634	4,6
3	Affections du système nerveux central et périphérique	147	399	546	4,0
4	Hernies	139	318	457	3,3
5	Paludisme avec échec de traitement à la chloroquine	129	309	438	3,2
6	Méningite	307	94	401	2,9
7	Pneumonie grave	119	125	244	1,8
8	Anémie grave	104	140	244	1,8
9	Paludisme grave et compliqué	26	166	192	1,4
10	Traumatisme obstétrical du nouveau-né	186		186	1,4
	<i>Autres</i>	<i>4 431</i>	<i>4 099</i>	<i>8 530</i>	<i>62,3</i>

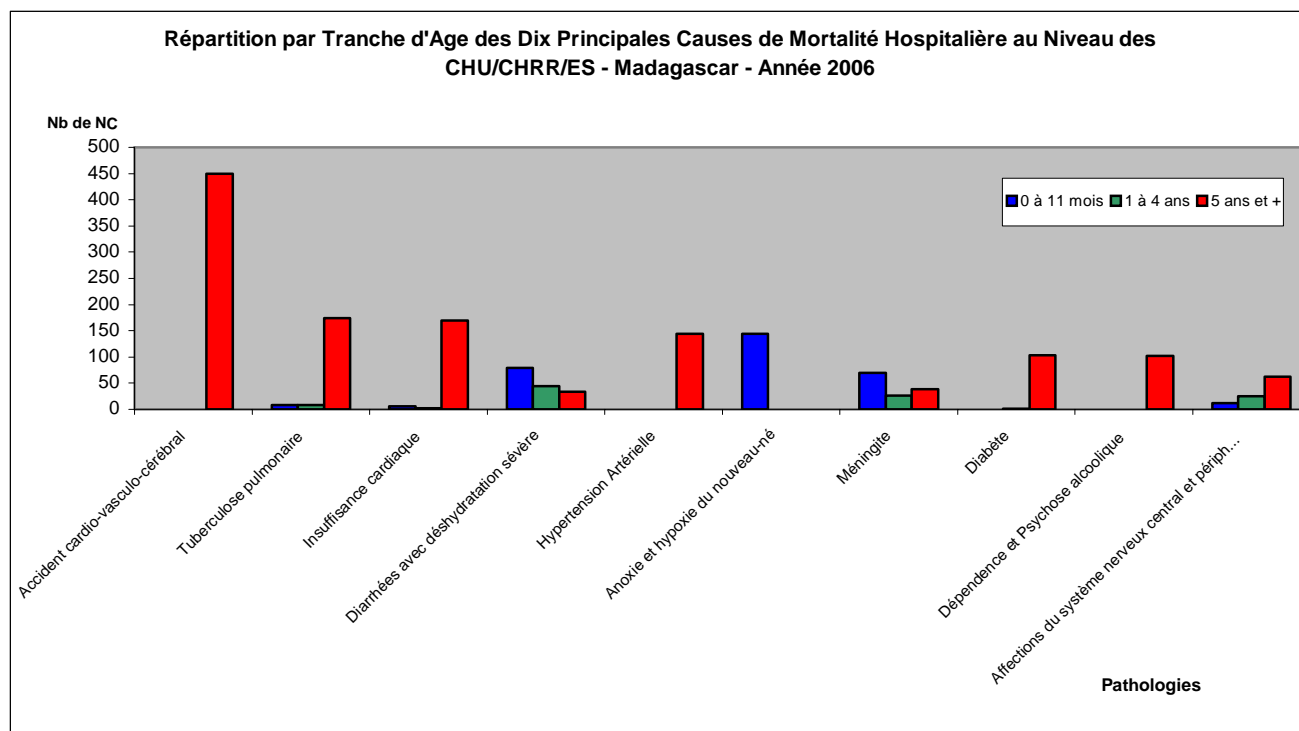
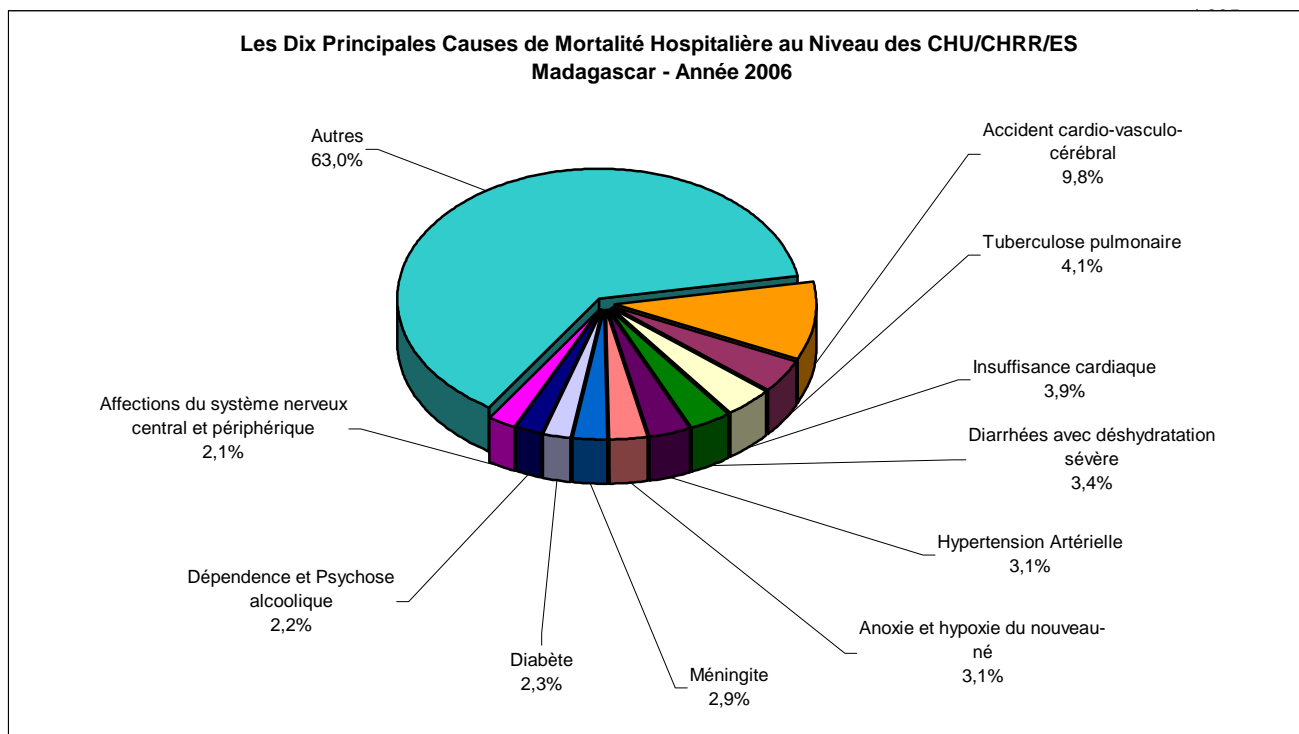

Tableau 320. LES DIX PRINCIPALES CAUSES DE MORTALITE HOSPITALIERE AU NIVEAU DES CHEZ LES ENFANTS MOINS DE CINQ ANS - Madagascar - Année 2006

N°	PATHOLOGIES	0-11mois	1-4ans	Total	%
1	Anoxie et hypoxie du nouveau-né	144		144	10,9
2	Diarrhées avec déshydratation sévère	79	45	124	9,4
3	Méningite	70	26	96	7,3
4	Anémie grave	20	19	39	3,0
5	Affections du système nerveux central et périphérique	12	25	37	2,8
6	Maladies hémolytiques du nouveau-né	21		21	1,6
7	Paludisme grave et compliqué	4	14	18	1,4
8	Tuberculose pulmonaire	9	8	17	1,3
9	Tétanos néo-natal	12		12	0,9
10	Pneumonie grave	6	5	11	0,8
	<i>Autres</i>	<i>547</i>	<i>251</i>	<i>798</i>	<i>60,6</i>

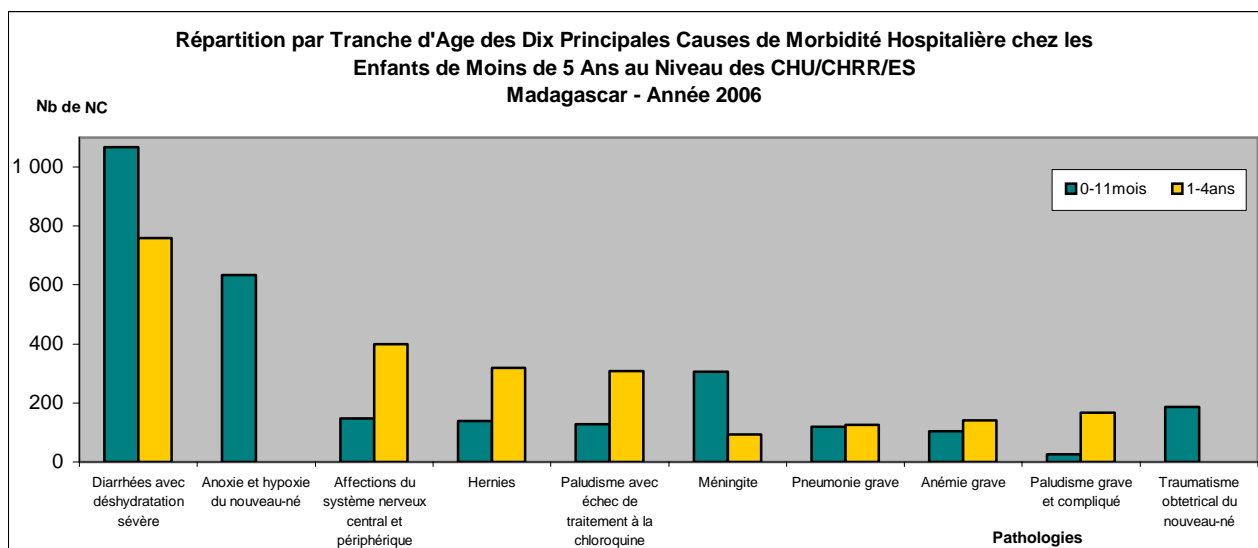
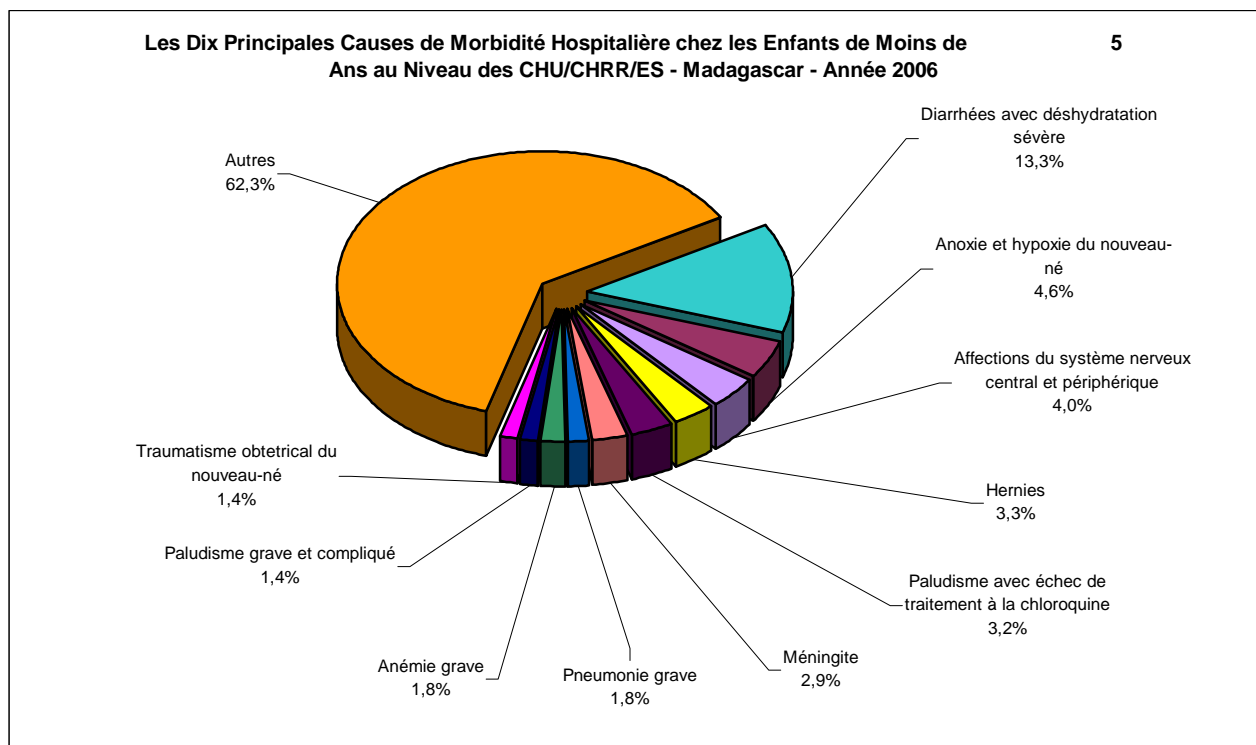

Tableau 321. LES DIX PRINCIPALES CAUSES DE MORBIDITE HOSPITALIERE AU NIVEAU DES CHU/CHRR/ES ET LEURS REPARTITIONS PAR TRANCHE D'AGE - Région Analamanga - Année 2006

N°	Pathologies	0 -11 mois	1-4 ans	5 ans et plus	Total	%
1	Accouchements dystociques			2 687	2 687	6,2
2	Diarrhées avec déshydratation sévère	909	627	283	1 819	4,2
3	Affections du système nerveux central et périphérique	138	362	1 294	1 794	4,1
4	Fractures	20	95	1 596	1 711	3,9
5	Hypertension Artérielle			1 366	1 366	3,1
6	Accident cardio-vasculo-cérébral			1 107	1 107	2,5
7	Dépendance et Psychose alcoolique			968	968	2,2
8	Traumatisme crano-encéphalique	17	69	805	891	2,0
9	Tuberculose pulmonaire	19	35	689	743	1,7
10	Menace ou avortement			639	639	1,5
	<i>Autres</i>	<i>3 808</i>	<i>2 621</i>	<i>23 371</i>	<i>29 800</i>	<i>68,5</i>

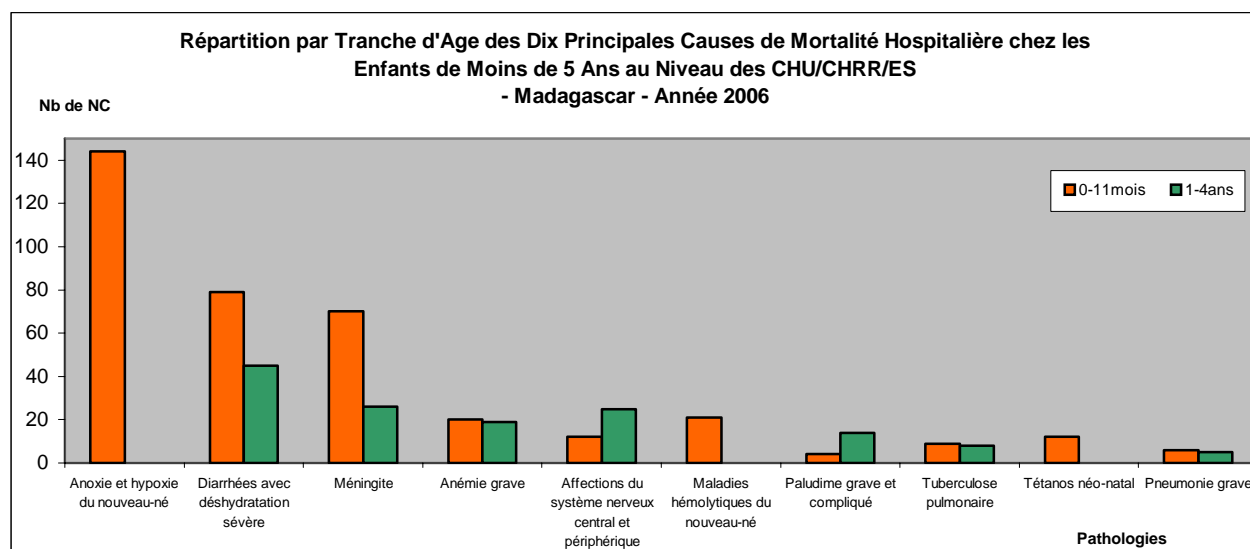
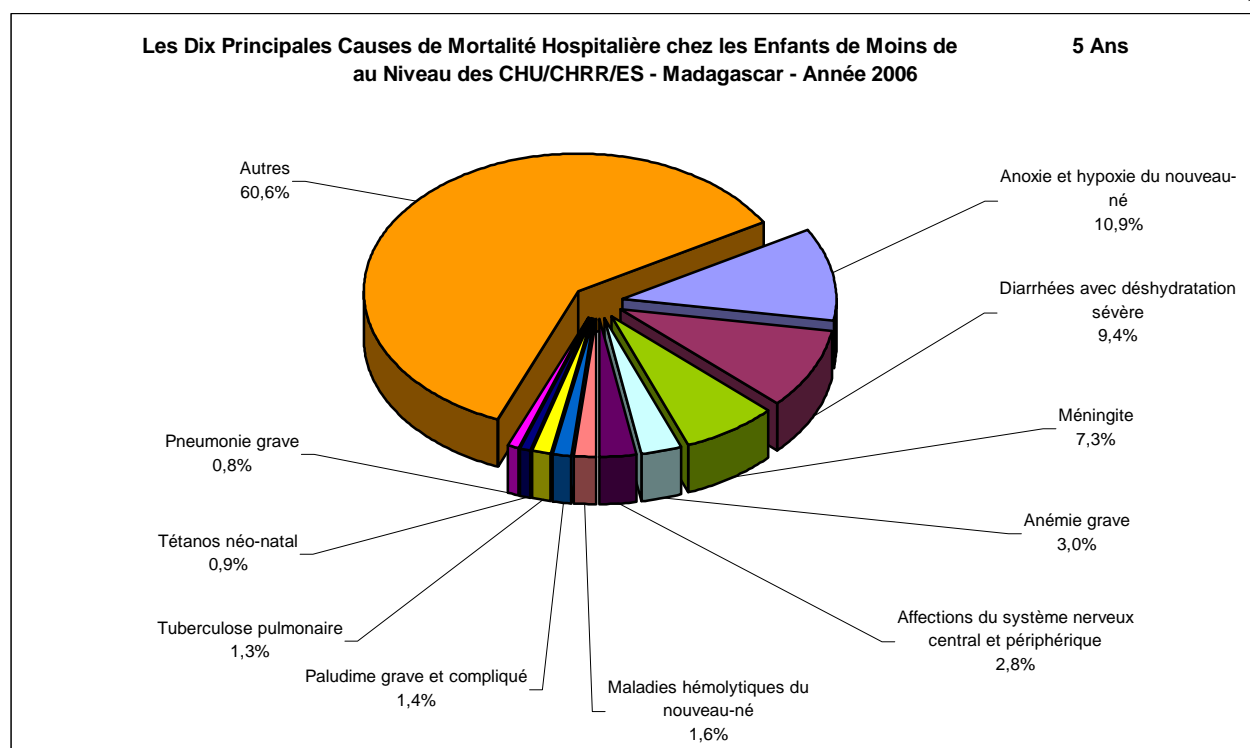

Tableau 322. LES DIX PRINCIPALES CAUSES DE MORTALITE HOSPITALIERE AU NIVEAU DES CHU/CHRR/ES ET LEURS REPARTITIONS PAR TRANCHE D'AGE - Région Analamanga - Année 2006

N°	Pathologies	0 -11 mois	1-4 ans	5 ans et plus	Total	%
1	Accident cardio-vasculo-cérébral			364	364	12,2
2	Anoxie et hypoxie du nouveau-né	130			130	4,4
3	Diarrhées avec déshydratation sévère	59	33	26	118	4,0
4	Insuffisance cardiaque	5	2	101	108	3,6
5	Tuberculose pulmonaire	4	4	92	100	3,4
6	Méningite	50	18	32	100	3,4
7	Affections du système nerveux central et périphérique	11	25	56	92	3,1
8	Dépendance et Psychose alcoolique			87	87	2,9
9	Hypertension Artérielle			86	86	2,9
10	Diabète			79	79	2,6
	<i>Autres</i>	<i>405</i>	<i>155</i>	<i>1 160</i>	<i>1 720</i>	<i>57,6</i>

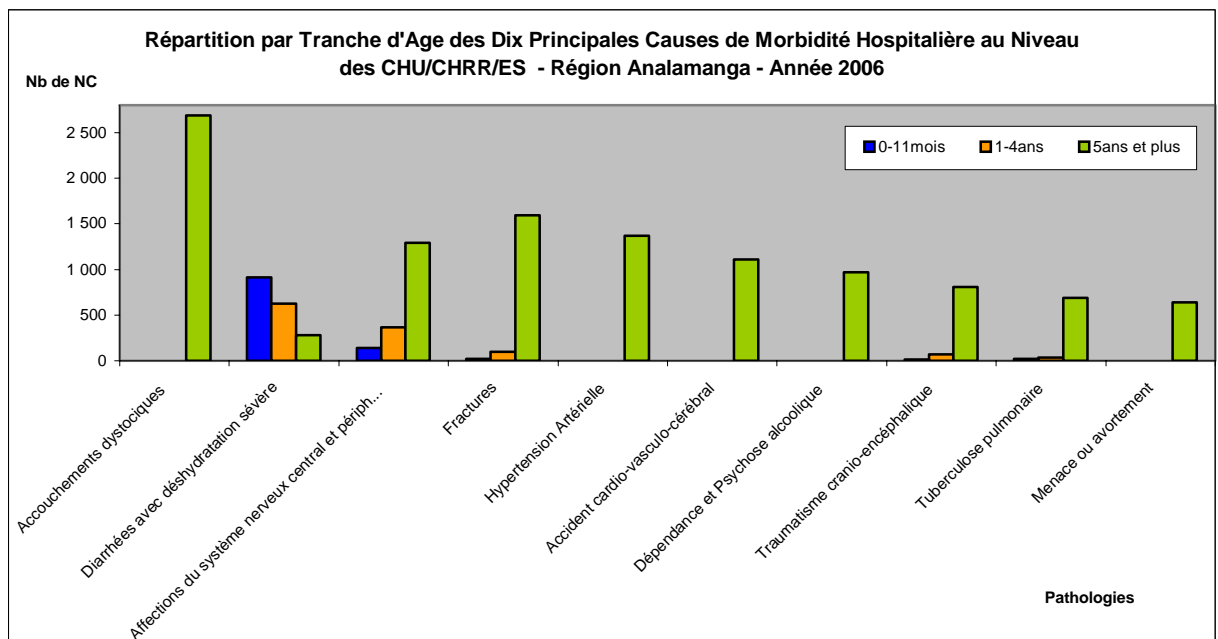
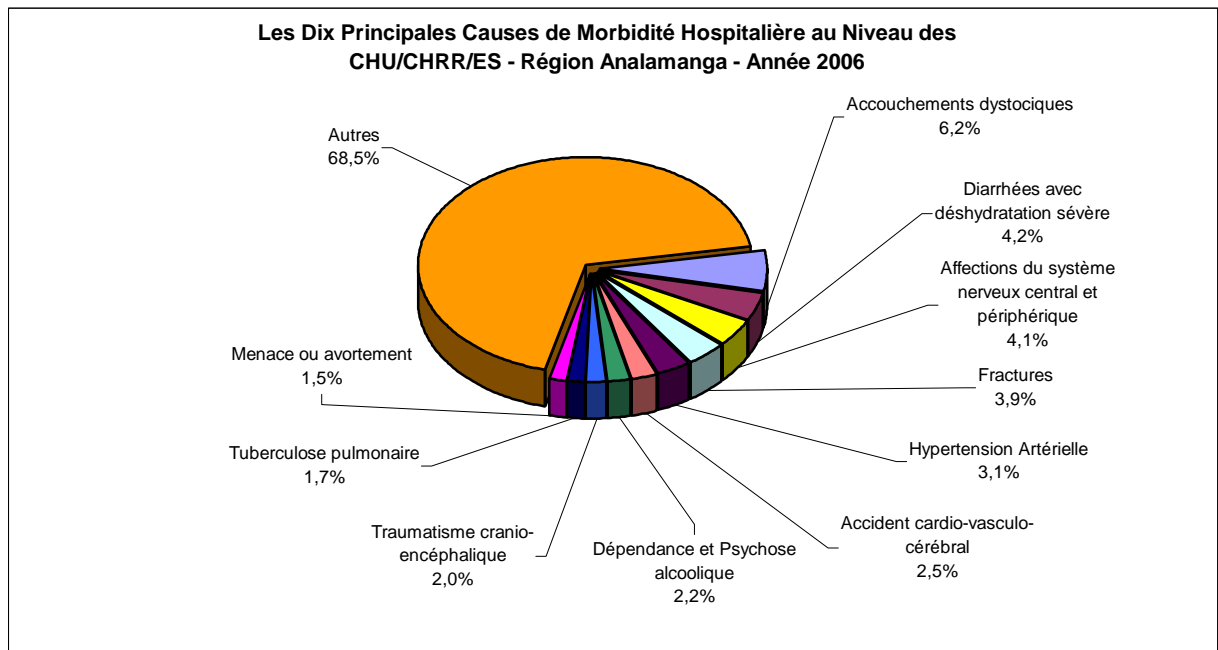

Tableau 323. LES DIX PRINCIPALES CAUSES DE MORBIDITE HOSPITALIERE AU NIVEAU DES CHU/CHRR/ES ET LEURS REPARTITIONS PAR TRANCHE D'AGE - Région Diana - Année 2006

N°	Pathologies	0 -11 mois	1-4 ans	5 ans et plus	Total	%
1	Paludisme avec échec de traitement à la chloroquine	17	40	88	145	5,4
2	Hypertension Artérielle			135	135	5,0
3	Diarrhées avec déshydratation sévère	42	34	50	126	4,7
4	Traumatisme crano-encéphalique	1	3	107	111	4,1
5	Accouchements dystociques			109	109	4,0
6	Appendicites (aiguës ou chroniques)		1	86	87	3,2
7	Anoxie et hypoxie du nouveau-né	78			78	2,9
8	Fièvre typhoïde		8	56	64	2,4
9	Gastrite/Ulcère gastro-duodéal		5	62	67	2,5
10	Menace ou avortement			63	63	2,3
	<i>Autres</i>	<i>97</i>	<i>66</i>	<i>1 558</i>	<i>1 721</i>	<i>63,6</i>

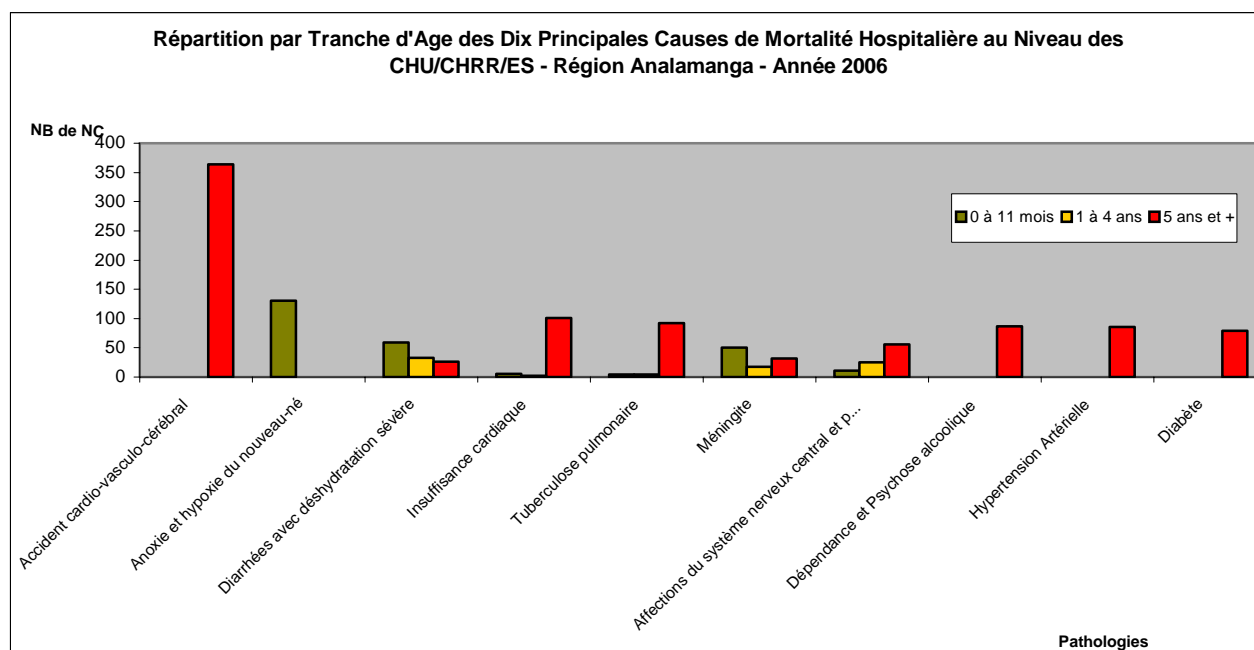
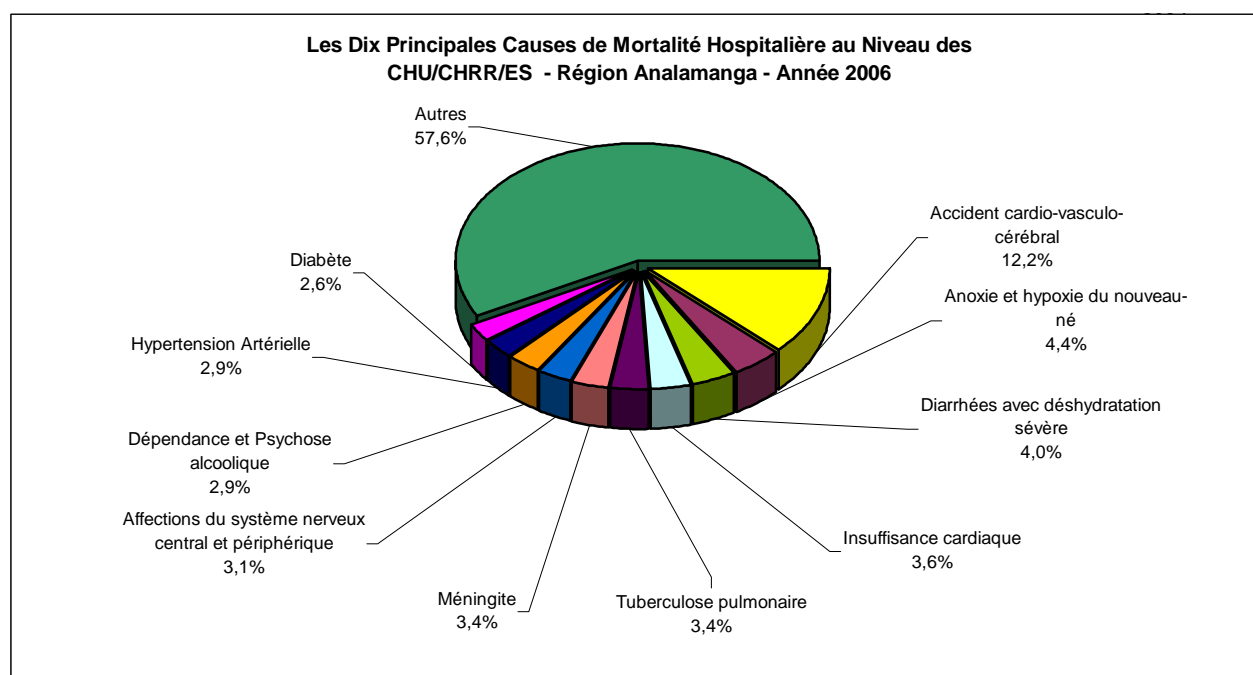

Tableau 324. LES DIX PRINCIPALES CAUSES DE MORTALITE HOSPITALIERE AU NIVEAU DES CHU/CHRR/ES ET LEURS REPARTITIONS PAR TRANCHE D'AGE - Région Diana - Année 2006

N°	Pathologies	0 -11 mois	1-4 ans	5 ans et plus	Total	%
1	Accident cardio-vasculo-cérébral			12	12	12,4
2	Anoxie et hypoxie du nouveau-né	10			10	10,3
3	Diarrhées avec déshydratation sévère	5	4		9	9,3
4	Infections liées à la grossesse ou à l'accouchement	7		1	8	8,2
5	Anémie grave	1	2	4	7	7,2
6	Tuberculose pulmonaire	1	1	2	4	4,1
7	Paludisme avec échec de traitement à la chloroquine			3	3	3,1
8	Hypertension Artérielle			3	3	3,1
9	Diabète		1	2	3	3,1
10	Occlusion intestinale aiguë	3			3	3,1
	<i>Autres</i>	8	3	24	35	36,1

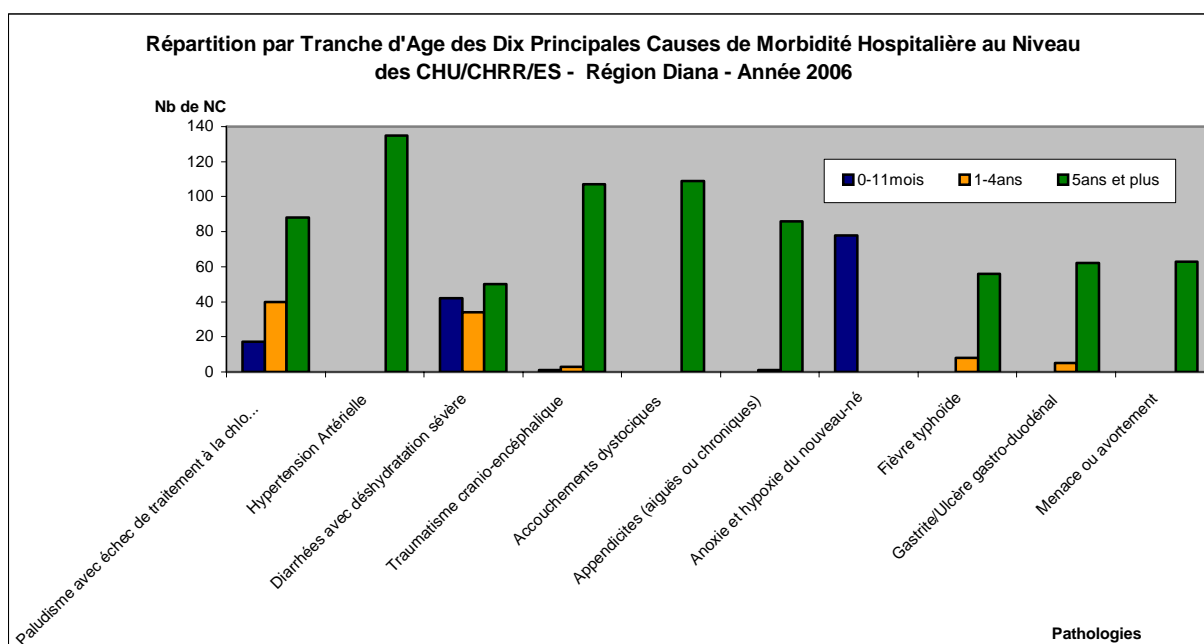
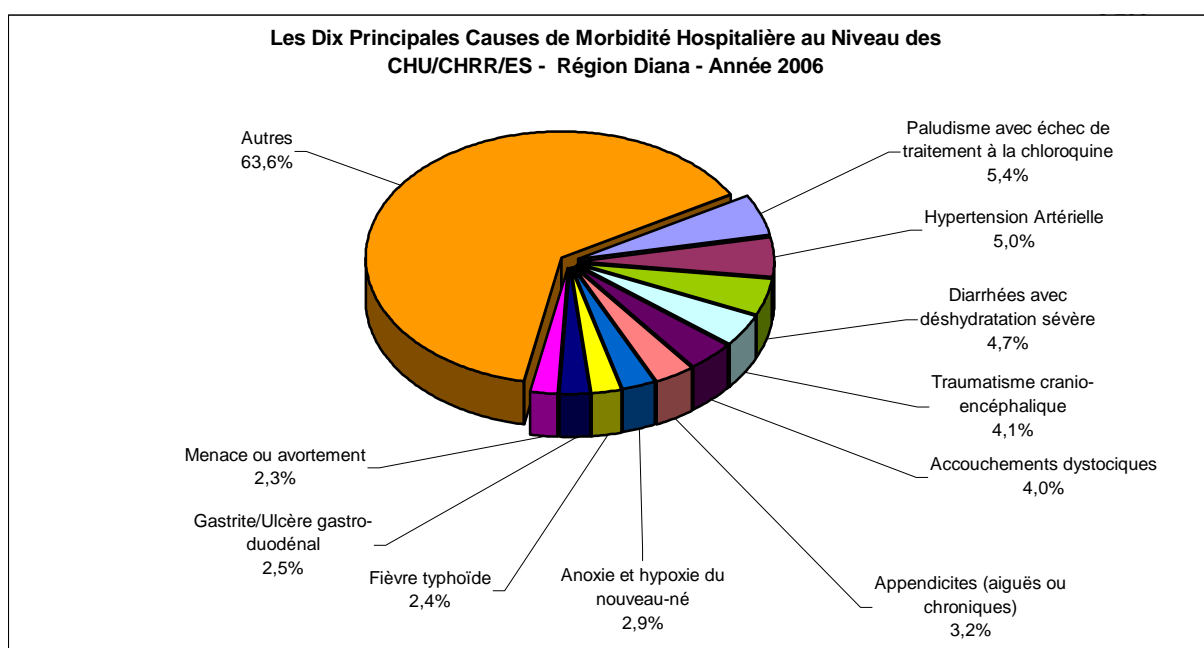

Tableau 325. LES DIX PRINCIPALES CAUSES DE MORBIDITE HOSPITALIERE AU NIVEAU DES CHU/CHRR/ES ET LEURS REPARTITIONS PAR TRANCHE D'AGE - Région Haute Matsiatra - Année 2006

N°	Pathologies	0 -11 mois	1-4 ans	5 ans et plus	Total	%
1	Accouchements dystociques			1 188	1 188	15,2
2	Fièvre typhoïde	6	47	399	452	5,8
3	Traumatisme crano-encéphalique	6	18	294	318	4,1
4	Menace ou avortement			258	258	3,3
5	Tuberculose pulmonaire	5	8	234	247	3,2
6	Fractures	1	14	194	209	2,7
7	Hernies	7	47	123	177	2,3
8	Schistosomiase intestinale		2	170	172	2,2
9	Anémie grave	42	66	33	141	1,8
10	Hypertension Artérielle			139	139	1,8
	<i>Autres</i>	<i>160</i>	<i>217</i>	<i>4 145</i>	<i>4 522</i>	<i>57,8</i>

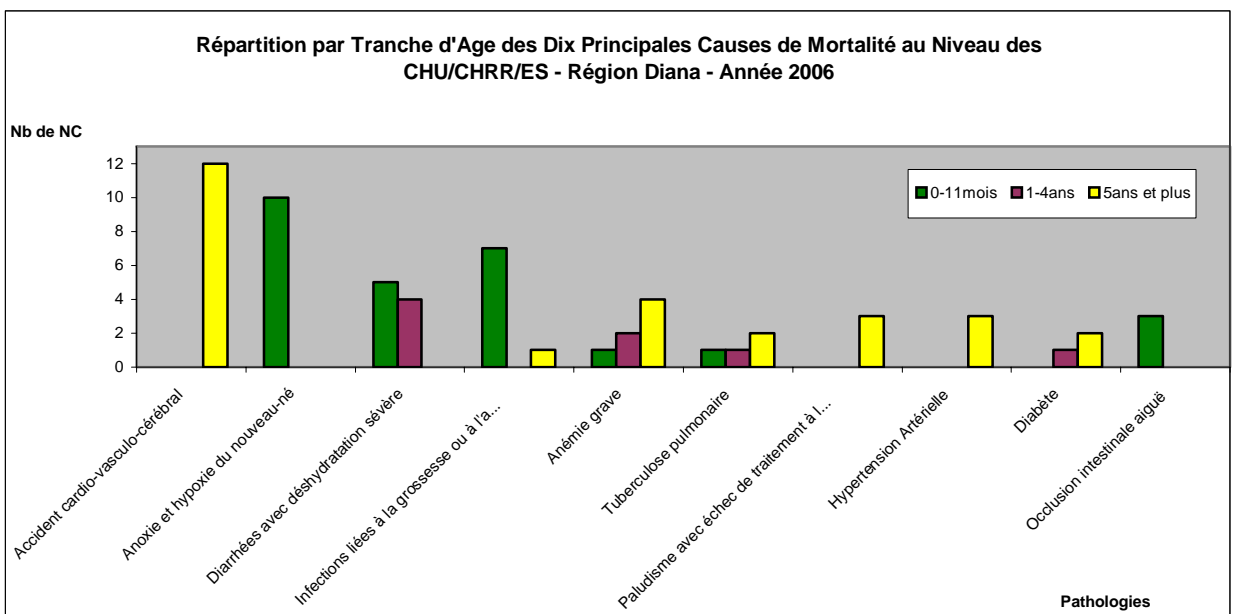
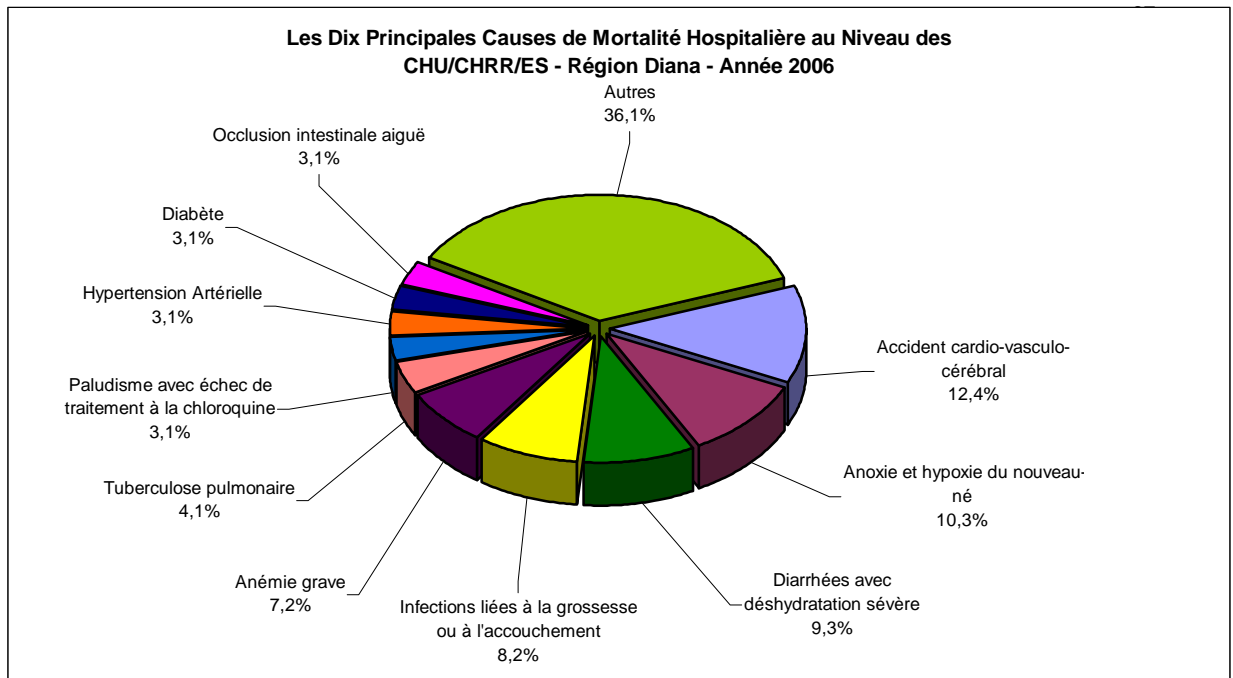

Tableau 326. LES DIX PRINCIPALES CAUSES DE MORTALITE HOSPITALIERE AU NIVEAU DES CHU/CHRR/ES ET LEURS REPARTITIONS PAR TRANCHE D'AGE - Région Haute Matsiatra - Année 2006

N°	Pathologies	0 -11 mois	1-4 ans	5 ans et plus	Total	%
1	Tuberculose pulmonaire		1	26	27	9,0
2	Accident cardio-vasculo-cérébral			20	20	6,7
3	Anémie grave	4	9	6	19	6,3
4	Insuffisance cardiaque			14	14	4,7
5	Dépendance et Psychose alcoolique			12	12	4,0
6	Paludisme grave et compliqué			8	8	2,7
7	Infections liées à la grossesse ou à l'accouchement			7	7	2,3
8	Appendicite (aiguë ou chronique)			6	6	2,0
9	Diarrhées avec déshydratation sévère	2	4		6	2,0
10	Fièvre typhoïde			5	5	1,7
	<i>Autres</i>	8	5	163	176	58,7

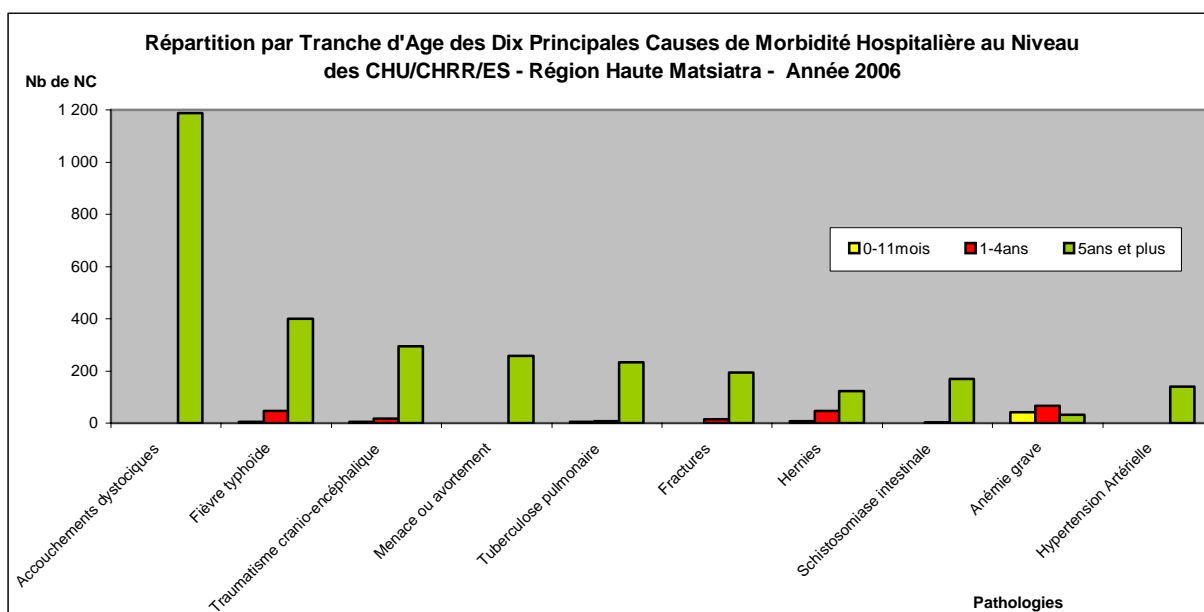
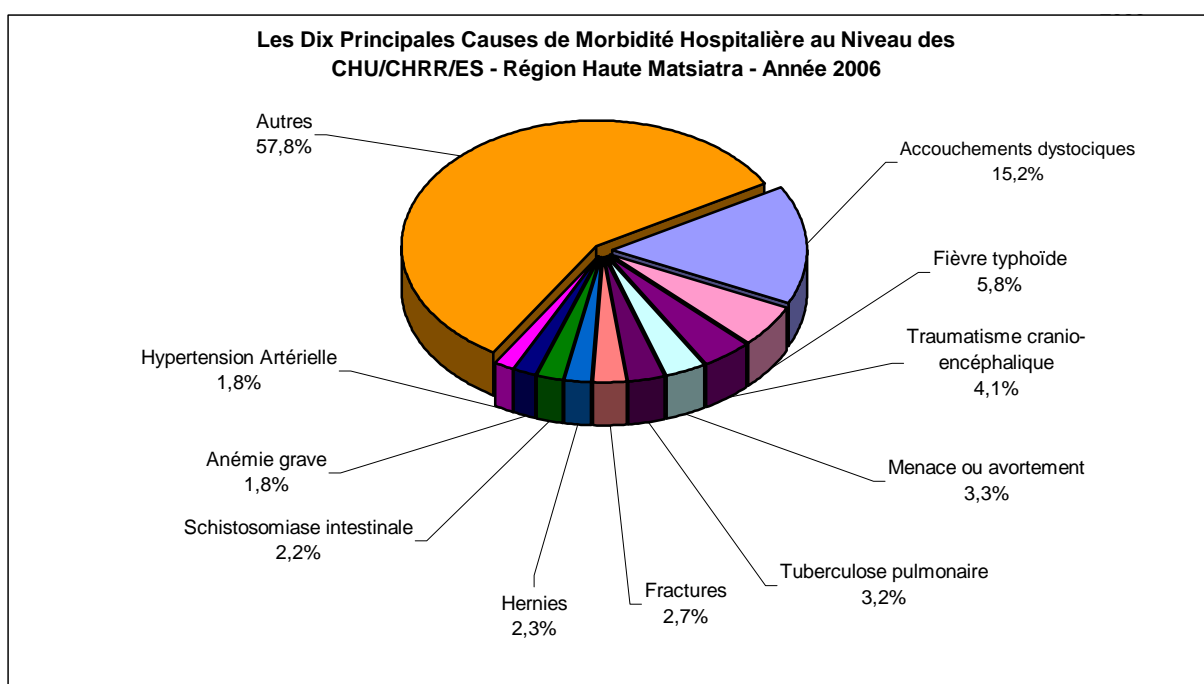

Tableau 327. LES DIX PRINCIPALES CAUSES DE MORBIDITE HOSPITALIERE AU NIVEAU DES CHU/CHRR/ES ET LEURS REPARTITIONS PAR TRANCHE D'AGE - Région Boeny - Année 2006

N°	Pathologies	0 -11 mois	1-4 ans	5 ans et plus	Total	%
1	Appendicites (aiguës ou chroniques)	2	3	671	676	8,7
2	Cataracte	14	6	463	483	6,2
3	Hernies	8	68	143	219	2,8
4	Traumatisme crano-encéphalique	2	7	179	188	2,4
5	Fractures		11	162	173	2,2
6	Accouchements dystociques			169	169	2,2
7	Tuberculose pulmonaire	1	6	121	128	1,6
8	Menace ou accouchement prématuré	43		74	117	1,5
9	Affections du système nerveux central et périphérique		2	92	94	1,2
10	Fièvre typhoïde	7	27	56	90	1,2
	<i>Autres</i>	<i>698</i>	<i>715</i>	<i>4 047</i>	<i>5 460</i>	<i>70,0</i>

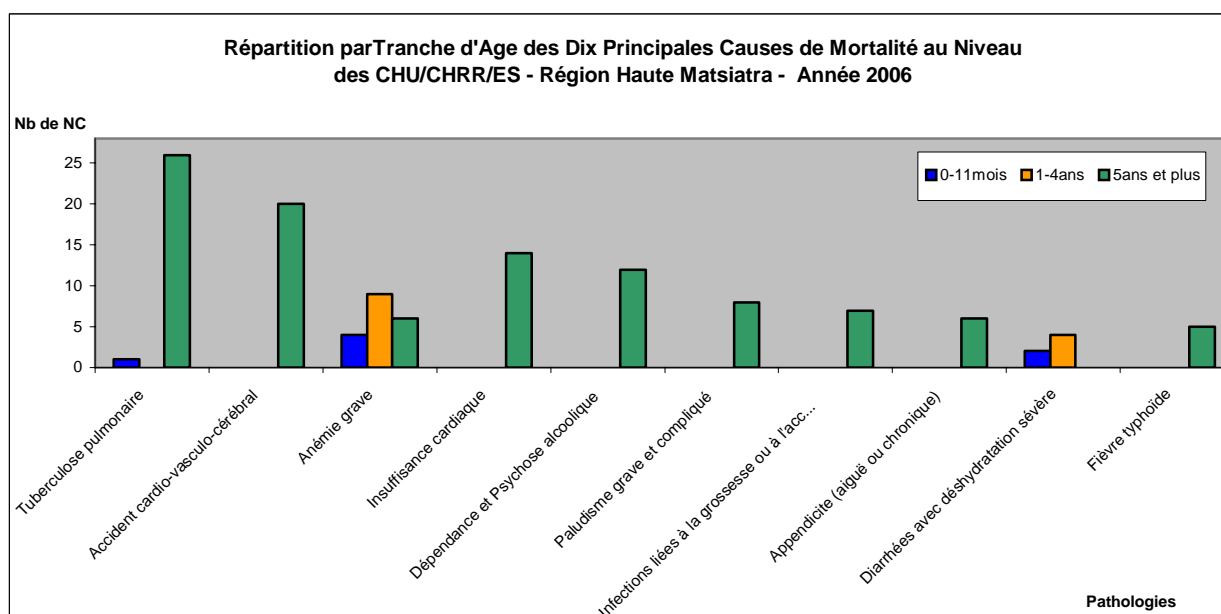
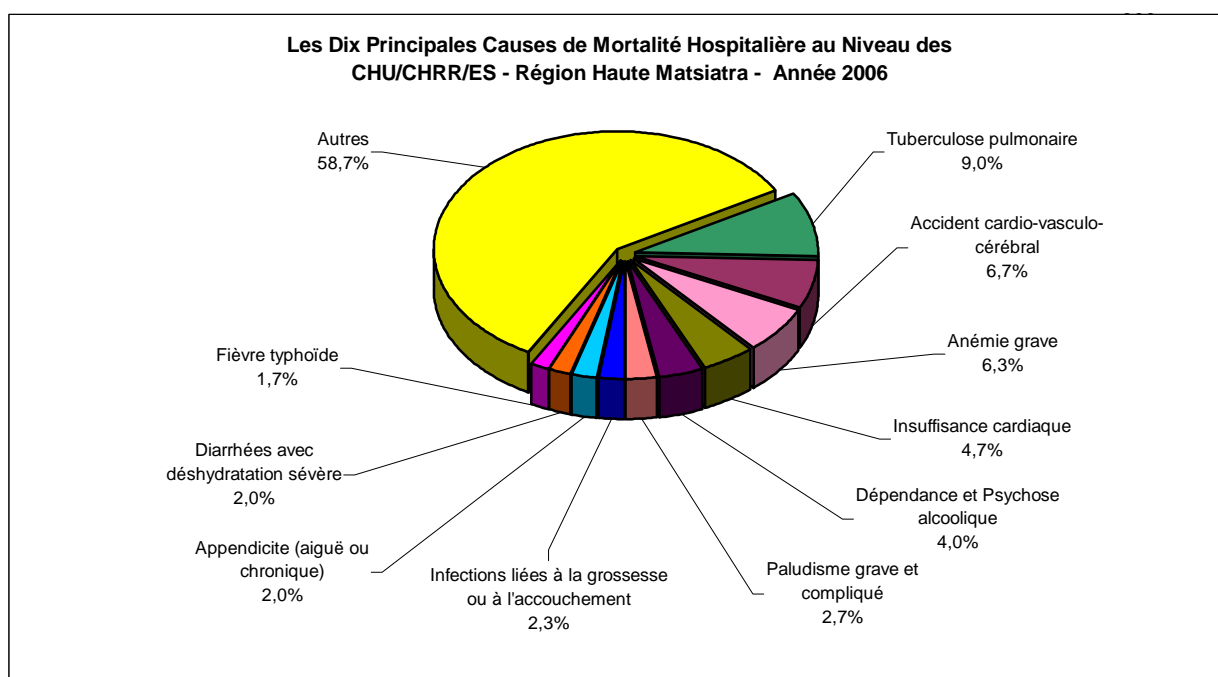

Tableau 328. LES DIX PRINCIPALES CAUSES DE MORTALITE HOSPITALIERE AU NIVEAU DES CHU/CHRR/ES ET LEURS REPARTITIONS PAR TRANCHE D'AGE - Région Boeny - Année 2006

N°	Pathologies	0-11 mois	1-4 ans	5 ans et plus	Total	%
1	Tuberculose pulmonaire	1	1	15	17	5,9
2	Accident cardio-vasculo-cérébral			8	8	2,8
3	Menace ou accouchement prématuré	6			6	2,1
4	Hypertension Artérielle			6	6	2,1
5	Anémie grave	5	1		6	2,1
6	Traumatisme cranio-encéphalique			5	5	1,7
7	Insuffisance cardiaque	1	1	3	5	1,7
8	Gastrite/Ulcère gastro-duodénal	3		1	4	1,4
9	Méningite	2	1	1	4	1,4
10	Anoxie et hypoxie du nouveau-né	4			4	1,4
	<i>Autres</i>	88	20	117	225	77,6

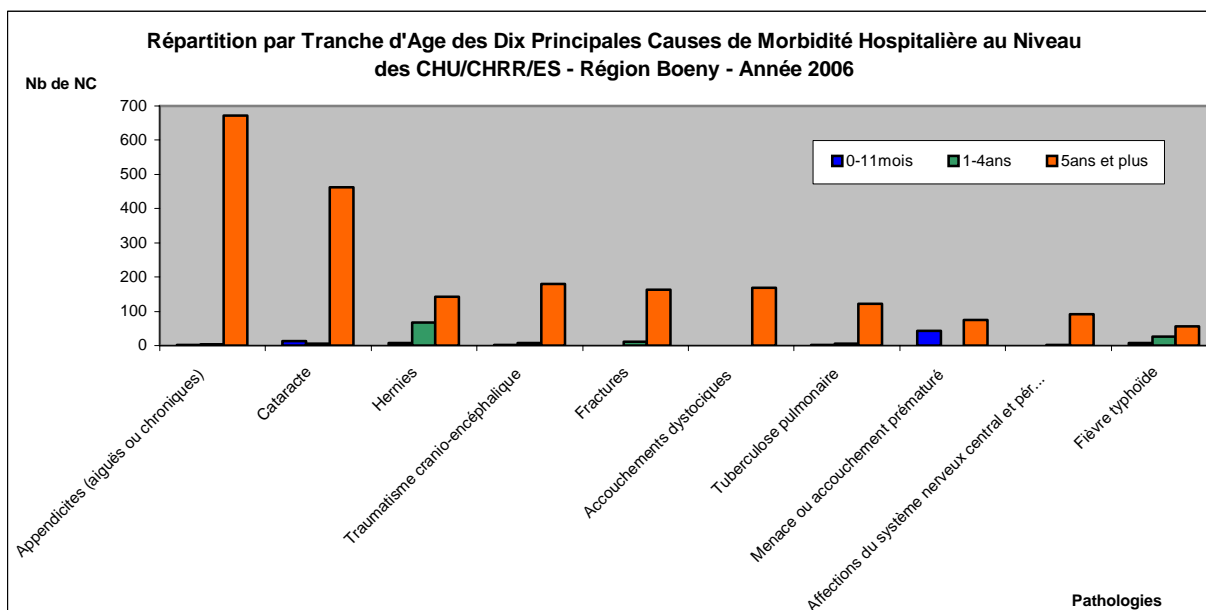
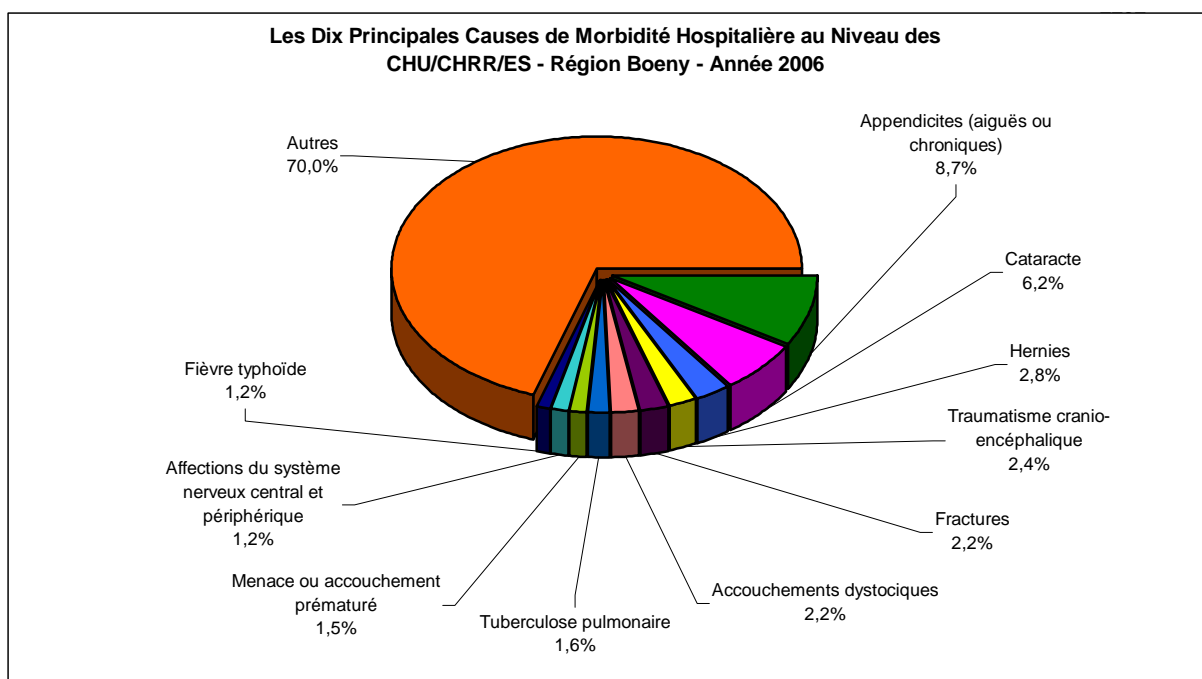

Tableau 329. LES DIX PRINCIPALES CAUSES DE MORBIDITE HOSPITALIERE AU NIVEAU DES CHU/CHRR/ES ET LEURS REPARTITIONS PAR TRANCHE D'AGE - Région Atsinanana - Année 2006

N°	Pathologies	0 -11 mois	1-4 ans	5 ans et plus	Total	%
1	Paludisme avec échec de traitement à la chloroquine	69	160	1 002	1 231	12,4
2	Accouchements dystociques			717	717	7,2
3	Menace ou avortement			601	601	6,1
4	Hypertension Artérielle			301	301	3,0
5	Appendicites (aiguës ou chroniques)			236	236	2,4
6	Paludisme grave et compliqué	9	87	116	212	2,1
7	Tuberculose pulmonaire	1	4	175	180	1,8
8	Insuffisance cardiaque	1		165	166	1,7
9	Diarrhées avec déshydratation sévère	40	49	69	158	1,6
10	Psychose (sauf alcoolique)			144	144	1,5
	<i>Autres</i>	<i>391</i>	<i>395</i>	<i>5 187</i>	<i>5 973</i>	<i>60,2</i>

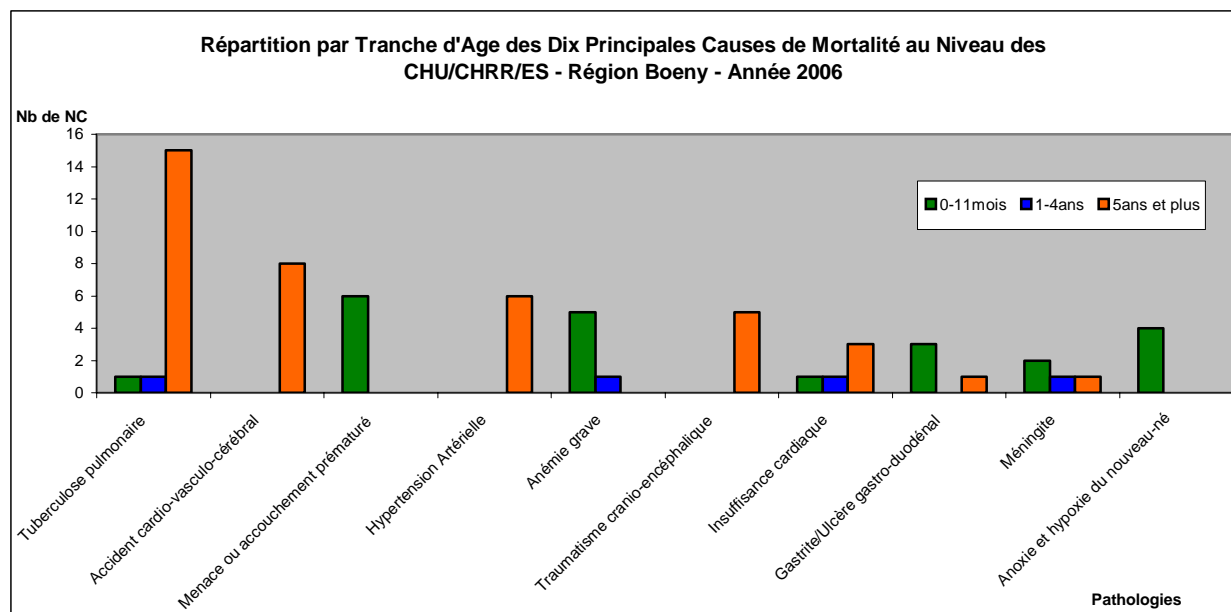
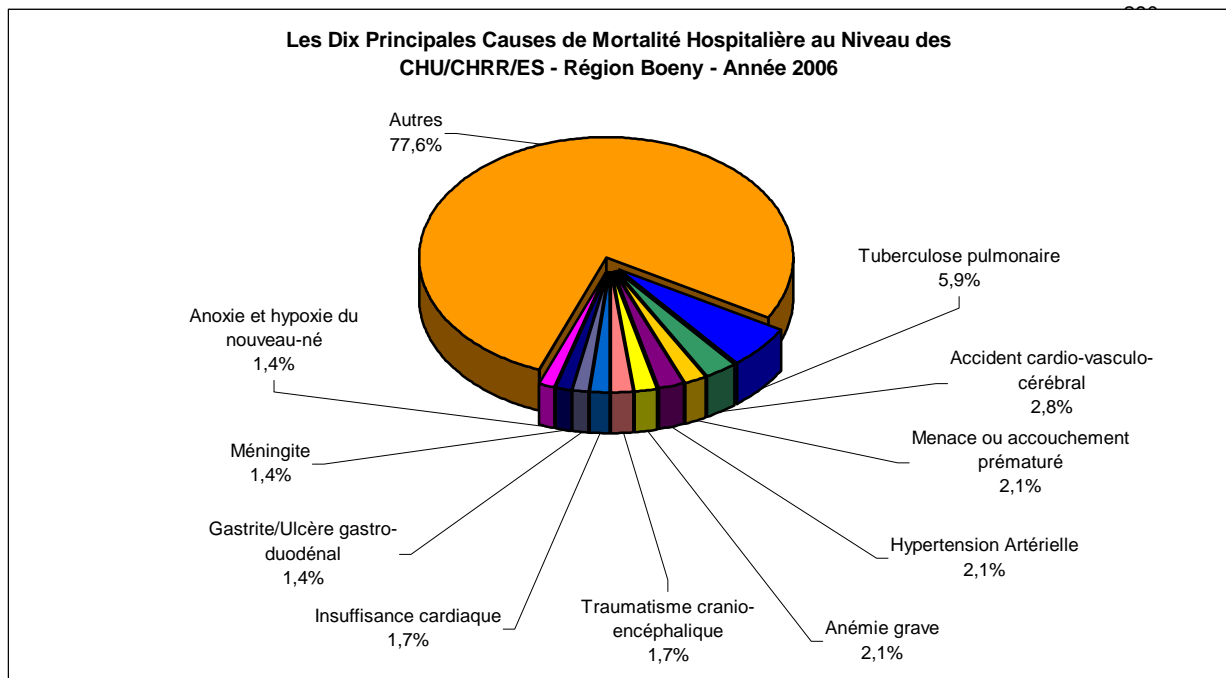

Tableau 330. LES DIX PRINCIPALES CAUSES DE MORTALITE HOSPITALIERE AU NIVEAU DES CHU/CHRR/ES ET LEURS REPARTITIONS PAR TRANCHE D'AGE - Région Atsinanana - Année 2006

N°	Pathologies	0 -11 mois	1-4 ans	5 ans et plus	Total	%
1	Hypertension Artérielle			44	44	6,6
2	Insuffisance cardiaque			34	34	5,1
3	Accident cardio-vasculo-cérébral			34	34	5,1
4	Paludisme grave et compliqué	1	8	18	27	4,0
5	Tuberculose pulmonaire		1	26	27	4,0
6	Anémie grave	3	4	9	16	2,4
7	Diarrhées avec déshydratation sévère	4	3	7	14	2,1
8	Traumatisme crano-encéphalique			14	14	2,1
9	Méningite	7	3	4	14	2,1
10	Diabète			12	12	1,8
	<i>Autres</i>	74	22	339	435	64,8

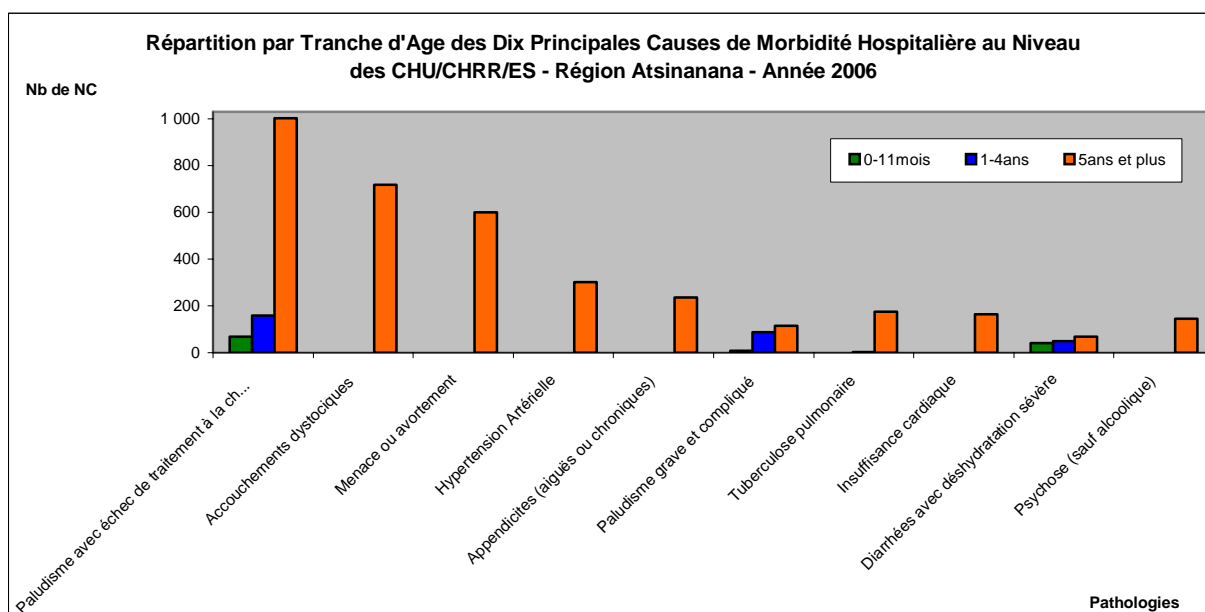
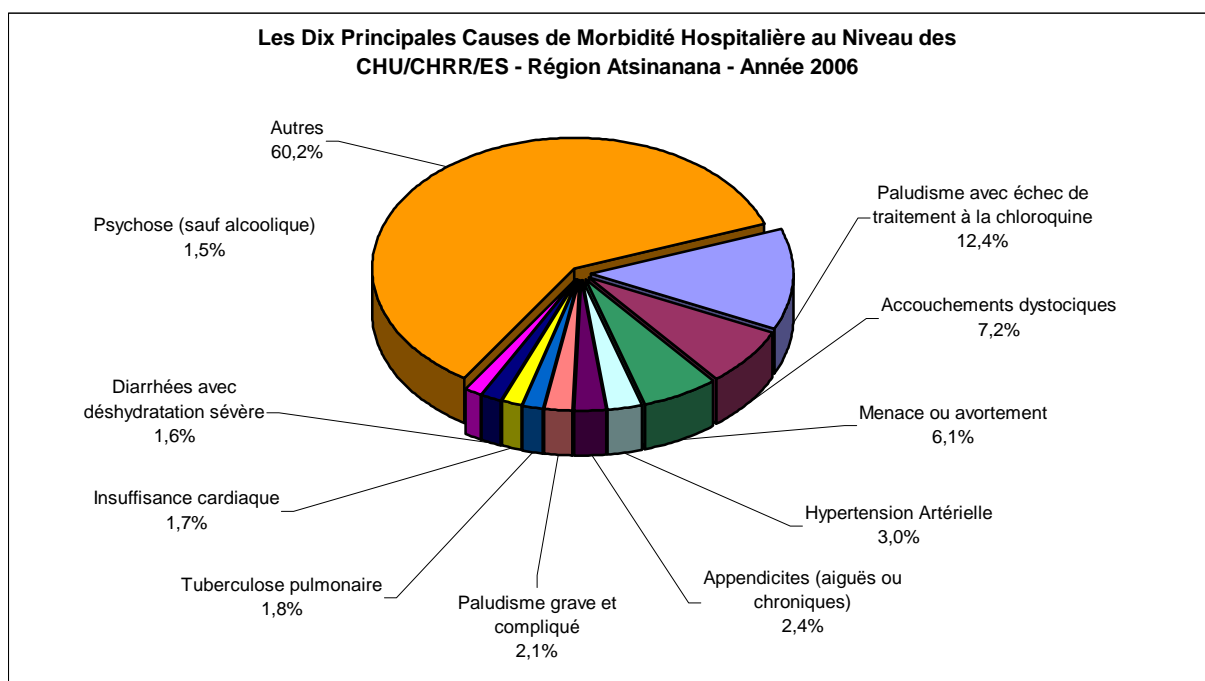

Tableau 331. LES DIX PRINCIPALES CAUSES DE MORBIDITE HOSPITALIERE AU NIVEAU DES CHU/CHRR/ES ET LEURS REPARTITIONS PAR TRANCHE D'AGE - Région Atsimo Andrefana - Année 2006

N°	Pathologies	0 -11 mois	1-4 ans	5 ans et plus	Total	%
1	Accouchements dystociques			450	450	7,2
2	Paludisme grave et compliqué	8	36	366	410	6,5
3	Fièvre typhoïde	4	47	174	225	3,6
4	Fractures		20	126	146	2,3
5	Paludisme avec échec de traitement à la chloroquine	7	29	93	129	2,1
6	Tuberculose pulmonaire	4	10	111	125	2,0
7	Hernies	6	62	57	125	2,0
8	Hypertension Artérielle			118	118	1,9
9	Appendicite (aiguë ou chronique)		4	110	114	1,8
10	Plaies pénétrantes et délabrées		3	105	108	1,7
	<i>Autres</i>	<i>553</i>	<i>612</i>	<i>3 168</i>	<i>4 333</i>	<i>69,0</i>

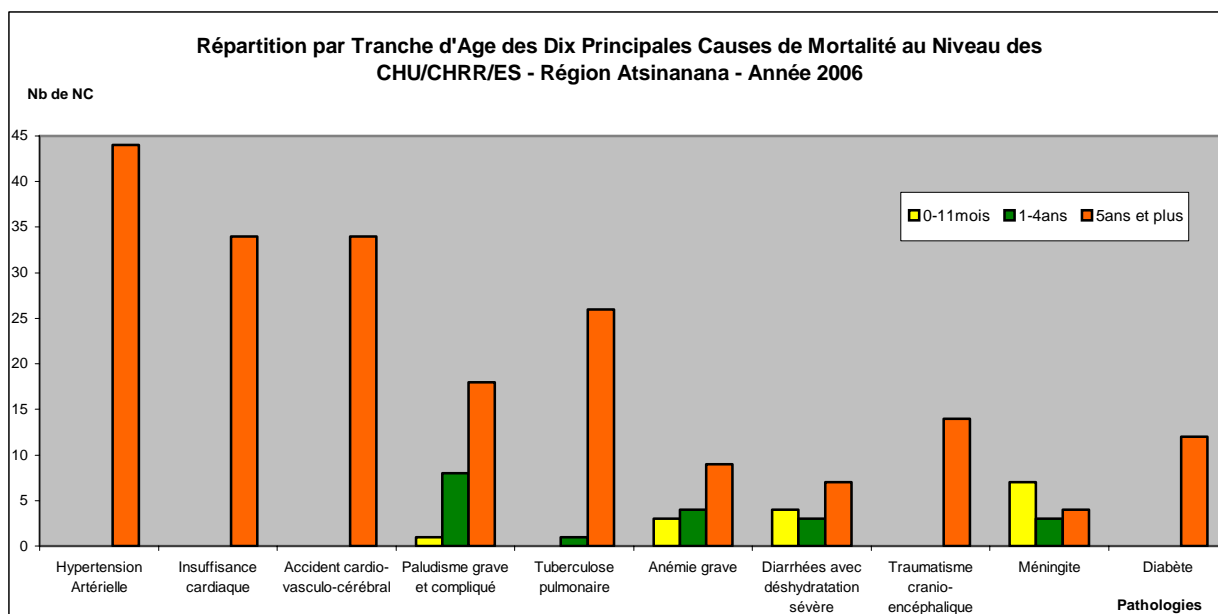
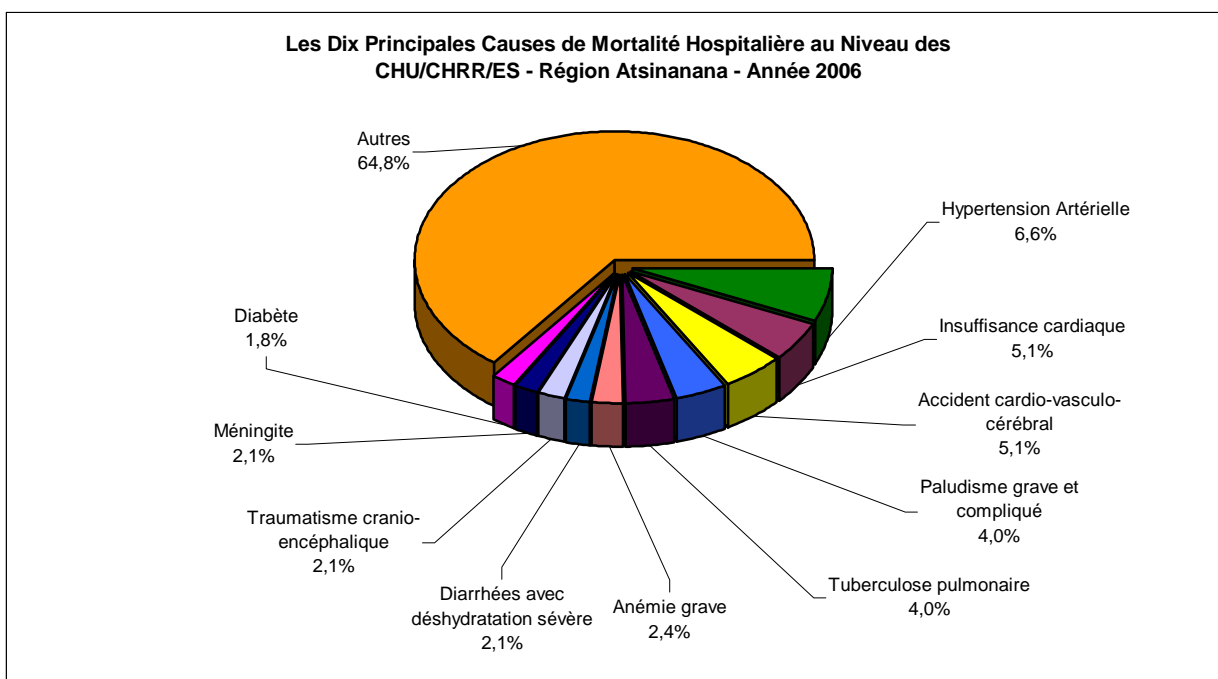

Tableau 332. LES DIX PRINCIPALES CAUSES DE MORTALITE HOSPITALIERE AU NIVEAU DES CHU/CHRR/ES ET LEURS REPARTITIONS PAR TRANCHE D'AGE - Région Atsimo Andrefana - Année 2006

N°	Pathologies	0-11 mois	1-4 ans	5 ans et plus	Total	%
1	Tuberculose pulmonaire	2	1	13	16	5,0
2	Paludisme grave et compliqué	1	3	8	12	3,7
3	Insuffisance cardiaque			12	12	3,7
4	Méningite	8	3		11	3,4
5	Accident cardio-vasculo-cérébral			11	11	3,4
6	Diarrhées avec déshydratation sévère	8		1	9	2,8
7	Anémie grave	5		3	8	2,5
8	Diabète			5	5	1,6
9	Tétanos néo-natal	5			5	1,6
10	Fractures		1	3	4	1,2
	<i>Autres</i>	83	49	97	229	71,1

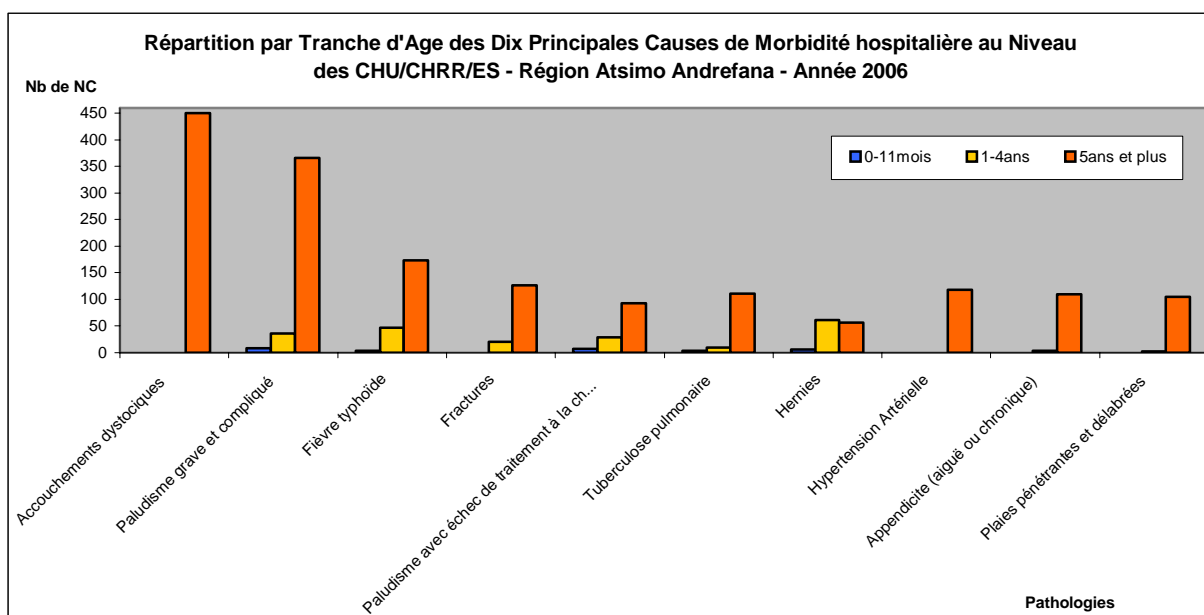
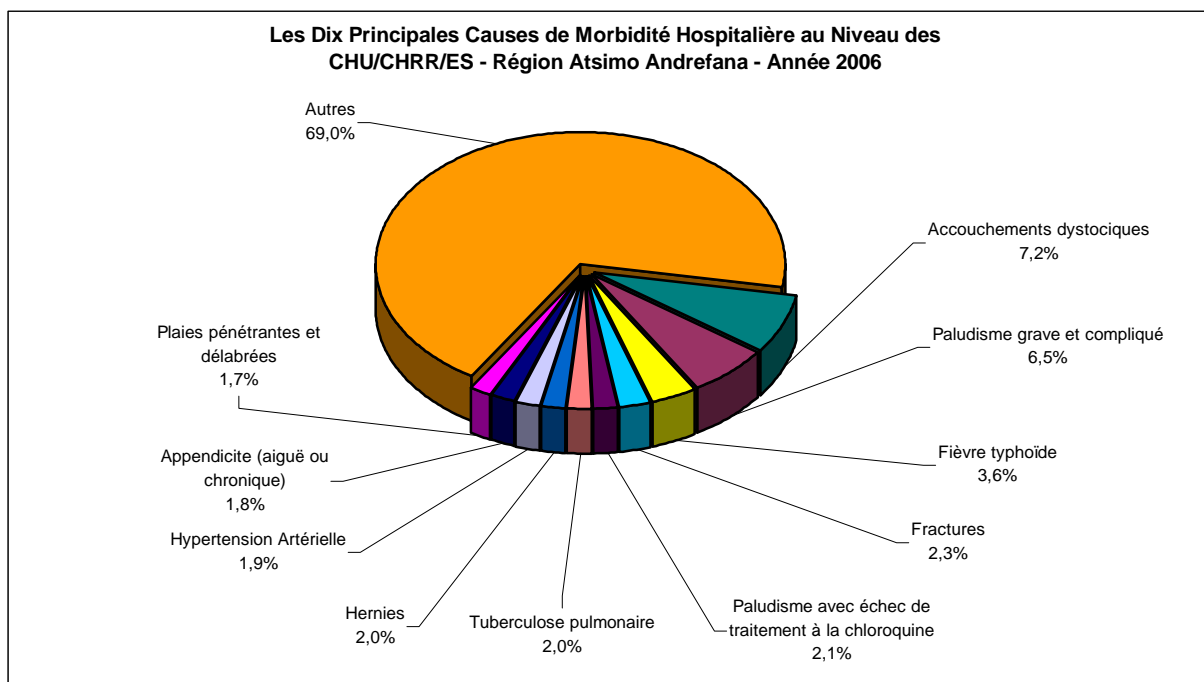
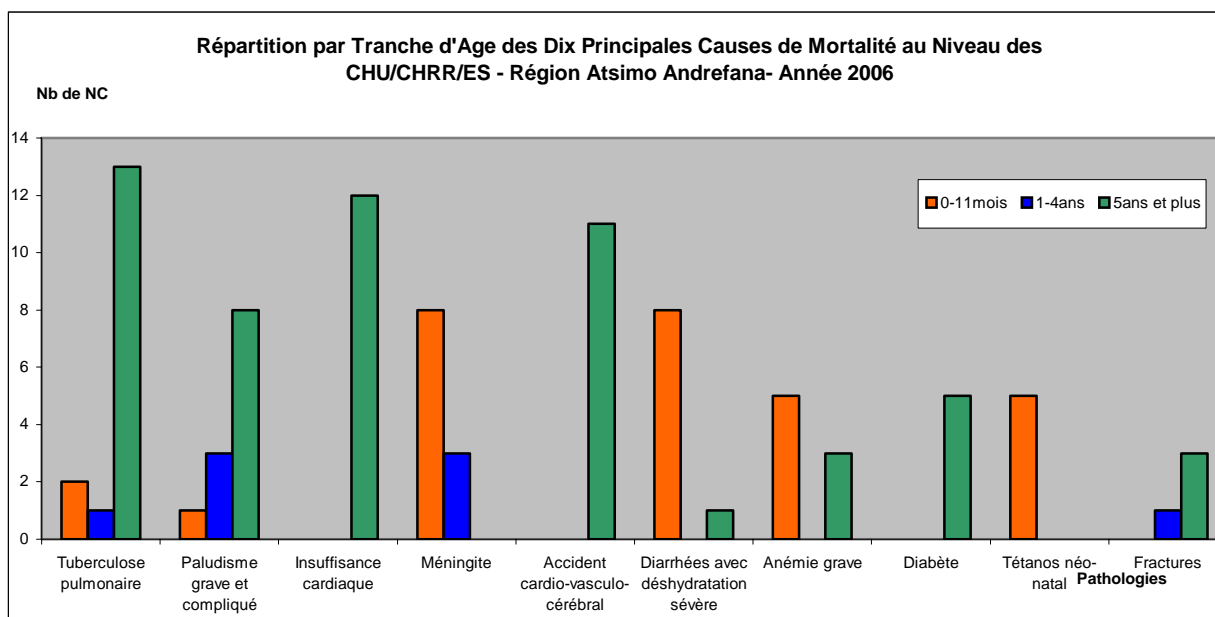
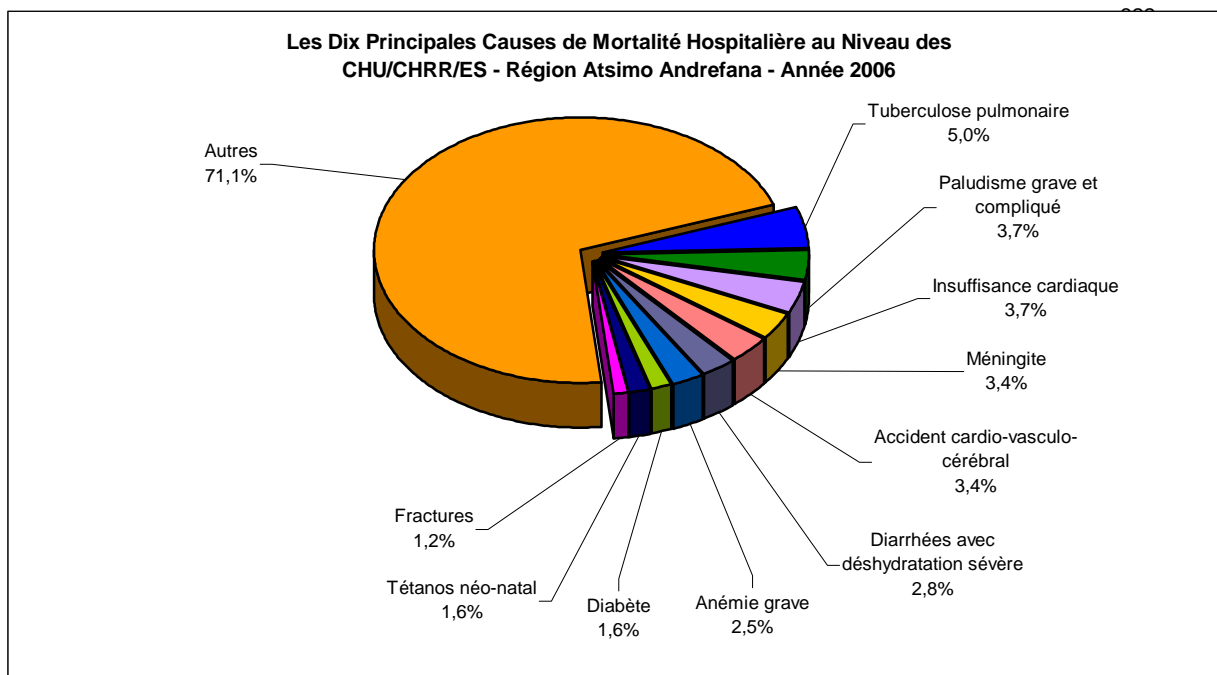

**Tableau 333. REPARTITIONS DES CAUSES DE MORBIDITE ET MORTALITE HOSPITALIERES
DANS LES CHU/CHRR/ES - Madagascar - Année 2006**

1- PATHOLOGIES MEDICALES	0-11 mois		1-4 ans		5 ans et plus		Total		%		Léthalité Spéc, %
	Cas	Décès	Cas	Décès	Cas	Décès	Cas	Décès	Cas	Décès	
* Pathologies Infectieuses											
Diarrhées (Di) avec déshydratation sévère	1 067	79	760	45	460	34	2 287	158	2,9	3,4	6,9
Dysentéries (Dy) avec déshydratation sévère	45	1	102	3	187	4	334	8	0,4	0,2	2,4
Fièvre typhoïde	23		159	1	775	10	957	11	1,2	0,2	1,1
Schistosomiase intestinale	1		3	1	351	3	355	4	0,5	0,1	1,1
Schistosomiase urinaire			2		24		26	0	0,0	0,0	0,0
Paludisme avec échec de trait/t à la chloroquine	129	1	309	1	1 770	43	2 208	45	2,8	1,0	2,0
Paludisme grave et compliqué	26	4	166	14	631	45	823	63	1,1	1,4	7,7
Paralysie Flasque Aiguë			4	2	14		18	2	0,0	0,0	11,1
Tétanos néo-natal	29	12			13	3	42	15	0,1	0,3	35,7
Tétanos (autre)	4	2	4		43	12	51	14	0,1	0,3	27,5
Coqueluche	2	1	1		23	1	26	2	0,0	0,0	7,7
Diphthérie					2		2	0	0,0	0,0	0,0
Rougeole compliquée	1				5		6	0	0,0	0,0	0,0
Tuberculose pulmonaire	31	9	65	8	1 352	174	1 448	191	1,9	4,1	13,2
Autre forme de tuberculose	22	3	40	5	400	43	462	51	0,6	1,1	11,0
Hépatite virale	1		5		66	7	72	7	0,1	0,2	9,7
Rage			14		27	2	41	2	0,1	0,0	4,9
Peste			9		4		13	0	0,0	0,0	0,0
Sépticémie	12	5	3	3	29	16	44	24	0,1	0,5	54,5
Méningite	307	70	94	26	116	38	517	134	0,7	2,9	25,9
Pneumonie grave	119	6	125	5	418	23	662	34	0,9	0,7	5,1
Pleurésie (autres que tuberculose)	10		29	1	183	6	222	7	0,3	0,2	3,2
Néphrite, Glomérulo-Néphrite			16	1	354	21	370	22	0,5	0,5	5,9
Infections de la peau et du tissu cellulaire sous cutané	20	1	14		69	1	103		0,1	0,0	0,0
Infections des organes génito-urinaires	42	1	87	1	465	16	594	18	0,8	0,4	3,0
Infections de l'oeil et de ses annexes	4		3		22		29	0	0,0	0,0	0,0
Autres infections graves des voies respiratoires	1 242	72	1 105	40	1 241	162	3 588	274	4,6	6,0	7,6
Autres maladies infectieuses ou parasitaires	385	51	339	15	956	53	1 680	119	2,2	2,6	7,1

PATHOLOGIES MEDICALES (suite)	0-11 mois		1-4 ans		5 ans et plus		Total		%		Léthalité Spéc, %
	Cas	Décès	Cas	Décès	Cas	Décès	Cas	Décès	Cas	Décès	
*Pathologies non infectieuses											
Goitre nécessitant une intervention					130	3	130	3	0,2	0,1	2,3
Diabète			4	1	792	103	796	104	1,0	2,3	13,1
Avitaminose A	2	1	4	1	56	4	62	6	0,1	0,1	9,7
Anémie grave	104	20	140	19	210	25	454	64	0,6	1,4	14,1
Autres maladie du sang	17	5	42	3	124	8	183	16	0,2	0,3	8,7
Autres maladie endocriniennes et du métabolisme	289	42	612	96	873	56	1 774	194	2,3	4,2	10,9
Psychose (sauf alcoolique)	10	1			686	3	696	4	0,9	0,1	0,6
Dépendance et Psychose alcoolique	2				1 165	102	1 167	102	1,5	2,2	8,7
Névrose et autre troubles non psychotiques	2	1	1		405	4	408	5	0,5	0,1	1,2
Autres Psychoses	9		42	3	220	8	271	11	0,3	0,2	4,1
Affections du système nerveux central et périphérique	147	12	399	25	1 513	62	2 059	99	2,6	2,1	4,8
Affections de l'oeil et de ses annexes	5		20		121	1	146	1	0,2	0,0	0,7
Affections de l'oreille et de ses annexes	19		20	1	34		73	1	0,1	0,0	1,4
Rhumatisme articulaire aigu			1		102	4	103	4	0,1	0,1	3,9
Valvulopathies					57	5	57	5	0,1	0,1	8,8
Insuffisance cardiaque	7	6	10	3	872	169	889	178	1,1	3,9	20,0
Hypertension Artérielle					2 144	144	2 144	144	2,8	3,1	6,7
Accident cardio-vasculo-cérébral			1		1 422	449	1 423	449	1,8	9,8	31,6
Autres maladies du cœur	29	9	30	5	844	164	903	178	1,2	3,9	19,7
Maladies des artères					47	6	47	6	0,1	0,1	12,8
Maladies des veines					114	5	114	5	0,1	0,1	4,4
Affections de la bouche et de ses annexes	36		42		109	2	187	2	0,2	0,0	1,1
Gastrite/Ulcère gastro-duodéal	7	3	13		729	24	749	27	1,0	0,6	3,6
Autre affections du tube digestif	73	6	112	2	553	29	738	37	0,9	0,8	5,0
Autre affections du foie et de ses annexes	8	2	8	1	463	65	479	68	0,6	1,5	14,2
Autres affections rénales	7	5	9	2	360	107	376	114	0,5	2,5	30,3
Affections allergiques de la peau	11		19		100	1	130	1	0,2	0,0	0,8
Asthme	14	1	43		579	9	636	10	0,8	0,2	1,6
Autres pathologies médicales	436	46	435	30	2 884	290	3 755	366	4,8	7,9	9,7
Total pathologies médicales	4 756	478	5 465	364	27 708	2 569	37 929	3 411	48,7	74,1	9,0

2 - PATHOLOGIES CHIRURGICALES	0-11 mois		1-4 ans		5 ans et plus		Total		%		Léthalité Spéc, %
	Cas	Décès	Cas	Décès	Cas	Décès	Cas	Décès	Cas	Décès	
Cataracte	14		7		987		1 008	0	1,3	0,0	0,0
Appendicite (aiguë ou chronique)	4		10		1 646	9	1 660	9	2,1	0,2	0,5
Hernies	139	3	318		725	4	1 182	7	1,5	0,2	0,6
Occlusion intestinale aiguë	18	5	16	1	202	26	236	32	0,3	0,7	13,6
Péritonite	4		1		142	16	147	16	0,2	0,3	10,9
Ulcère gastro-duodéal	2		2		499	44	503	44	0,6	1,0	8,7
Autres affections du foie et de ses annexes					88	6	88	6	0,1	0,1	6,8
Autres affections rénales	1		2		124	12	127	12	0,2	0,3	9,4
Hydrocèle			14		108		122	0	0,2	0,0	0,0
Hypertrophie de la prostate			1		243	4	244	4	0,3	0,1	1,6
Adéno-phlégon des amygdales	2		3		89		94		0,1	0,0	0,0
Phlegmon et abcès	17		42		485	12	544	12	0,7	0,3	2,2
Plaies pénétrantes et délabrés	1		21	1	718	15	740	16	1,0	0,3	2,2
Traumatisme crano-encéphalique	27	2	111	1	1 617	85	1 755	88	2,3	1,9	5,0
Fractures	21		142	1	2 195	8	2 358	9	3,0	0,2	0,4
Autres traumatismes	9		71	2	2 200	53	2 280	55	2,9	1,2	2,4
Choc traumatique (coma)	4	2	6	1	129	1	139	4	0,2	0,1	2,9
Brûlures étendues	6	1	35	5	121	12	162	18	0,2	0,4	11,1
Tumeurs bénignes	9	1	13	1	239	2	261	4	0,3	0,1	1,5
Cancer du sein					156	11	156	11	0,2	0,2	7,1
Cancer du col utérin					385	16	385	16	0,5	0,3	4,2
Kyste de l'ovaire					340		340	0	0,4	0,0	0,0
Fibrome utérin			1		390	2	391	2	0,5	0,0	0,5
Cancer de la prostate	1		5		110	19	116	19	0,1	0,4	16,4
Autres tumeurs malignes	12		31		868	107	911	107	1,2	2,3	11,7
Intoxication, Empoisonnement, Suicide	11	1	39		568	25	618	26	0,8	0,6	4,2
Suffocation, Noyade, Submersion accidentelle			1		45		46	0	0,1	0,0	0,0
Autres pathologies chirurgicales	61	2	130	3	2 195	86	2 386	91	3,1	2,0	3,8
Total pathologies chirurgicales	363	17	1022	16	17 614	575	18 999	608	24,4	13,2	3,2

3 - GYNECO-OBSTETRIQUE	0-11 mois		1-4 ans		5 ans et plus		Total		%		Léthalité Spéc, %
	Cas	Décès	Cas	Décès	Cas	Décès	Cas	Décès	Cas	Décès	
Traumatisme obstétrical du nouveau-né	186	4					186	4	0,2	0,1	2,2
Maladies hémolytiques du nouveau-né	37	21					37	21	0,0	0,5	56,8
Anoxie et hypoxie du nouveau-né	634	144					634	144	0,8	3,1	22,7
Autres anomalies congénitales	196	55	83	8	95	2	374	65	0,5	1,4	17,4
Autres causes de morbidité péri-natale	952	250					952	250	1,2	5,4	26,3
Menace ou avortement					1 754	5	1 754	5	2,3	0,1	0,3
Menace ou Accouchement prématuré					521	1	521	1	0,7	0,0	0,2
Eclampsie/Pré-eclampsie					380	12	380	12	0,5	0,3	3,2
Grossesse extra-utérine					570	3	570	3	0,7	0,1	0,5
Rupture utérine					128	7	128	7	0,2	0,2	5,5
Autres causes d'hémorragie obstétricale					215	15	215	15	0,3	0,3	7,0
Fistule recto-vesico-vaginale					69	0	69	0	0,1	0,0	0,0
Infections liées à la grossesse ou à l'accouchement					294	15	294	15	0,4	0,3	5,1
Autres pathologies gynécologiques					1 633	11	1 633	11	2,1	0,2	0,7
Autres pathologies obstétricales					1 119	24	1 119	24	1,4	0,5	2,1
Accouchements normaux					6 764		6 764	0	8,7	0,0	0,0
Accouchements dystociques					5 320	9	5 320	9	6,8	0,2	0,2
Total gynéco-obstétrique	2 005	474	83	8	18 862	104	20 950	586	26,9	12,7	2,8

Total Nouv. Cas vus en MMH	7 124	969	6 570	388	64 184	3 248	77 878	4 605	100	100	5,9
-----------------------------------	--------------	------------	--------------	------------	---------------	--------------	---------------	--------------	------------	------------	------------

**Tableau 334. REPARTITIONS DES CAUSES DE MORBIDITE ET MORTALITE HOSPITALIERES
DANS LES CHU/CHRR/ES - Région Analamanga - Année 2006**

1- PATHOLOGIES MEDICALES	0-11 mois		1-4 ans		5 ans et plus		Total		%		Léthalité Spéc. %
	Cas	Décès	Cas	Décès	Cas	Décès	Cas	Décès	Cas	Décès	
* Pathologies Infectieuses											
Diarrhées (Di) avec déshydratation sévère	909	59	627	33	283	26	1 819	118	4,2	4,0	6,5
Dysentéries (Dy) avec déshydratation sévère	35		86	2	123	2	244	4	0,6	0,1	1,6
Fièvre typhoïde	6		28	1	78	2	112	3	0,3	0,1	2,7
Schistosomiase intestinale	1		1	1	77	2	79	3	0,2	0,1	3,8
Schistosomiase urinaire	0		1		15		16	0	0,0	0,0	0,0
Paludisme avec échec de trait/t à la chloroquine	30		67	1	426	36	523	37	1,2	1,3	7,1
Paludisme grave et compliqué	6	2	19	2	87	9	112	13	0,3	0,4	11,6
Paralysie Flasque Aiguë			1		1		2	0	0,0	0,0	0,0
Tétanos néo-natal	17	5					17	5	0,0	0,2	29,4
Tétanos (autre)	1	1			14	1	15	2	0,0	0,1	13,3
Coqueluche	2	1	1				3	1	0,0	0,0	33,3
Diphthérie							0	0	0,0	0,0	0,0
Rougeole compliquée	1				2		3	0	0,0	0,0	0,0
Tuberculose pulmonaire	19	4	35	4	689	92	743	100	1,7	3,4	13,5
Autre forme de tuberculose	3		8	1	191	24	202	25	0,5	0,8	12,4
Hépatite virale	1		3		43	7	47	7	0,1	0,2	14,9
Rage					3		3	0	0,0	0,0	0,0
Peste							0	0	0,0	0,0	0,0
Sépticémie	6	2	1	1	20	15	27	18	0,1	0,6	66,7
Méningite	177	50	52	18	71	32	300	100	0,7	3,4	33,3
Pneumonie grave	97	3	98	4	297	18	492	25	1,1	0,8	5,1
Pleurésie (autres que tuberculose)	9		21	1	138	4	168	5	0,4	0,2	3,0
Néphrite, Glomérulo-Néphrite			14	1	348	20	362	21	0,8	0,7	5,8
Infections de la peau et du tissu cellulaire sous cutané	14	1	9		46		69	1	0,2	0,0	1,4
Infections des organes génito-urinaires	27		61		368	7	456	7	1,0	0,2	1,5
Infections de l'oeil et de ses annexes	2				15		17	0	0,0	0,0	0,0
Autres infections graves des voies respiratoires	923	34	799	27	860	122	2 582	183	5,9	6,2	7,1
Autres maladies infectieuses ou parasitaires	105	6	128	6	534	47	767	59	1,8	2,0	7,7

PATHOLOGIES MEDICALES (suite)	0-11 mois		1-4 ans		5 ans et plus		Total		%		Léthalité Spéc, %
	Cas	Décès	Cas	Décès	Cas	Décès	Cas	Décès	Cas	Décès	
*Pathologies non infectieuses											
Goitre nécessitant une intervention					83		83	0	0,2	0,0	0,0
Diabète			2		583	79	585	79	1,3	2,7	13,5
Avitaminose A					55	4	55		0,1	0,0	0,0
Anémie grave	15	2	16	3	75	3	106	8	0,2	0,3	7,5
Autres maladie du sang	10	2	17	2	75	3	102	7	0,2	0,2	6,9
Autres maladie endocriniennes et du métabolisme	173	18	463	77	718	49	1 354	144	3,1	4,9	10,6
Psychose (sauf alcoolique)					354		354	0	0,8	0,0	0,0
Dépendance et Psychose alcoolique					968	87	968	87	2,2	3,0	9,0
Névrose et autre troubles non psychotiques					232	1	232	1	0,5	0,0	0,4
Autres Psychoses	4		26	3	49	6	79	9	0,2	0,3	11,4
Affections du système nerveux central et périphérique	138	11	362	25	1 294	56	1 794	92	4,1	3,1	5,1
Affections de l'oeil et de ses annexes	5		17		64	0	86	0	0,2	0,0	0,0
Affections de l'oreille et de ses annexes	17		17	1	10	0	44	1	0,1	0,0	2,3
Rhumatisme articulaire aigu			1		46	1	47	1	0,1	0,0	2,1
Valvulopathies					42	5	42	5	0,1	0,2	11,9
Insuffisance cardiaque	5	5	6	2	465	101	476	108	1,1	3,7	22,7
Hypertension Artérielle					1 366	86	1 366	86	3,1	2,9	6,3
Accident cardio-vasculo-cérébral					1 107	364	1 107	364	2,5	12,4	32,9
Autres maladies du cœur	16	6	23	3	587	138	626	147	1,4	5,0	23,5
Maladies des artères					32	4	32	4	0,1	0,1	12,5
Maladies des veines					101	3	101	3	0,2	0,1	3,0
Affections de la bouche et de ses annexes	33		33		44	1	110	1	0,3	0,0	0,9
Gastrite/Ulcère gastro-duodéal	3		5		328	8	336	8	0,8	0,3	2,4
Autre affections du tube digestif	52	2	86	2	405	21	543	25	1,2	0,8	4,6
Autre affections du foie et de ses annexes	6	1	6		171	29	183	30	0,4	1,0	16,4
Autres affections rénales	5	3	5		216	67	226	70	0,5	2,4	31,0
Affections allergiques de la peau	10		18		75	1	103	1	0,2	0,0	1,0
Asthme	7		17		349	5	373	5	0,9	0,2	1,3
Autres pathologies médicales	85	8	86	2	944	73	1 115	83	2,6	2,8	7,4
Total pathologies médicales	2 975	226	3 266	223	15 567	1 661	21 808	2 110	50,1	71,7	9,7

2 - PATHOLOGIES CHIRURGICALES	0-11 mois		1-4 ans		5 ans et plus		Total		%		Léthalité Spéc, %
	Cas	Décès	Cas	Décès	Cas	Décès	Cas	Décès	Cas	Décès	
Cataracte					494		494	0	1,1	0,0	0,0
Appendicite (aiguë ou chronique)	2		2		462	1	466	1	1,1	0,0	0,2
Hernies	115	2	132		238	1	485	3	1,1	0,1	0,6
Occlusion intestinale aiguë	10	2	11		84	17	105	19	0,2	0,6	18,1
Péritonite	3				69	10	72	10	0,2	0,3	13,9
Ulcère gastro-duodéal	2		2		444	39	448	39	1,0	1,3	8,7
Autres affections du foie et de ses annexes					45	3	45	3	0,1	0,1	6,7
Autres affections rénales					2		2	0	0,0	0,0	0,0
Hydrocèle					11		11	0	0,0	0,0	0,0
Hypertrophie de la prostate			1		101	2	102	2	0,2	0,1	2,0
Adéno-phlégon des amygdales	1		2		37	1	40	1	0,1	0,0	2,5
Phlegmon et abcès	14		26		263	8	303	8	0,7	0,3	2,6
Plaies pénétrantes et délabrés	1		17	1	342	7	360	8	0,8	0,3	2,2
Traumatisme crano-encéphalique	17	2	69	1	805	61	891	64	2,0	2,2	7,2
Fractures	20		95		1 596	4	1 711	4	3,9	0,1	0,2
Autres traumatismes	8		45	2	1 287	30	1 340	32	3,1	1,1	2,4
Choc traumatique (coma)	2	2	2	1	64	0	68	3	0,2	0,1	4,4
Brûlures étendues	5	1	7	1	67	6	79	8	0,2	0,3	10,1
Tumeurs bénignes	6		5		89	1	100	1	0,2	0,0	1,0
Cancer du sein					139	11	139	11	0,3	0,4	7,9
Cancer du col utérin					325	14	325	14	0,7	0,5	4,3
Kyste de l'ovaire					147		147	0	0,3	0,1	1,4
Fibrome utérin					132	2	132	2	0,3	0,6	14,4
Cancer de la prostate	1		5		99	19	105	19	0,2	0,6	18,1
Autres tumeurs malignes	11		30		809	99	850	99	2,0	3,4	11,6
Intoxication, Empoisonnement, Suicide	4		6		428	16	438	16	1,0	0,5	3,7
Suffocation, Noyade, Submersion accidentelle					26		26	0	0,1	0,0	0,0
Autres pathologies chirurgicales	9		13	1	460	21	482	22	1,1	0,7	4,6
Total pathologies chirurgicales	231	9	470	7	9065	373	9 766	389	22,4	13,2	4,0

3 - GYNECO-OBSTETRIQUE	0-11 mois		1-4 ans		5 ans et plus		Total		%		Léthalité Spéc, %
	Cas	Décès	Cas	Décès	Cas	Décès	Cas	Décès	Cas	Décès	
Traumatisme obstétrical du nouveau-né	175						175	0	0,4	0,0	0,0
Maladies hémolytiques du nouveau-né	31	19					31	19	0,1	0,6	61,3
Anoxie et hypoxie du nouveau-né	536	130					536	130	1,2	4,4	24,3
Autres anomalies congénitales	150	40	73	7	93	2	316	49	0,7	1,7	15,5
Autres causes de morbidité péri-natale	724	199					724	199	1,7	6,8	27,5
Menace ou avortement					639	1	639	1	1,5	0,0	0,2
Menace ou Accouchement prématuré					332		332	0	0,8	0,0	0,0
Eclampsie/Pré-eclampsie					337	10	337	10	0,8	0,3	3,0
Grossesse extra-utérine					224	2	224	2	0,5	0,1	0,9
Rupture utérine					26	3	26	3	0,1	0,1	11,5
Autres causes d'hémorragie obstétricale					141	6	141	6	0,3	0,2	4,3
Fistule recto-vesico-vaginale					56		56	0	0,1	0,0	0,0
Infections liées à la grossesse ou à l'accouchement					129	2	129	2	0,3	0,1	1,6
Autres pathologies gynécologiques					1 040	9	1 040	9	2,4	0,3	0,9
Autres pathologies obstétricales					347	7	347	7	0,8	0,2	2,0
Accouchements normaux					4 211		4 211	0	9,7	0,0	0,0
Accouchements dystociques					2 687	7	2 687	7	6,2	0,2	0,3
Total gynéco-obstétrique	1 616	388	73	7	10 262	49	11 951	444	27,5	15,1	3,7

Total Nouv. Cas vus en MMH	4 822	623	3 809	237	34 894	2 083	43 525	2 943	100	100	6,8
-----------------------------------	--------------	------------	--------------	------------	---------------	--------------	---------------	--------------	------------	------------	------------

**Tableau 335. REPARTITIONS DES CAUSES DE MORBIDITE ET MORTALITE HOSPITALIERES
DANS LES CHU/CHRR/ES - Région Diana - Année 2006**

1- PATHOLOGIES MEDICALES	0-11 mois		1-4 ans		5 ans et plus		Total		%		Léthalité Spéc, %
	Cas	Décès	Cas	Décès	Cas	Décès	Cas	Décès	Cas	Décès	
* Pathologies Infectieuses											
Diarrhées (Di) avec déshydratation sévère	42	5	34	4	50		126	9	4,7	10,0	7,1
Dysentéries (Dy) avec déshydratation sévère	1				7		8	0	0,3	0,0	0,0
Fièvre typhoïde			8		59		67	0	2,5	0,0	0,0
Schistosomiase intestinale					2		2	0	0,1	0,0	0,0
Schistosomiase urinaire					1		1	0	0,0	0,0	0,0
Paludisme avec échec de trait/t à la chloroquine	17		40		88	3	145	3	5,4	3,3	2,1
Paludisme grave et compliqué	1		18	1	19	1	38	2	1,4	2,2	5,3
Paralysie Flasque Aiguë					2		2	0	0,1	0,0	0,0
Tétanos néo-natal	2	1					2	1	0,1	1,1	50,0
Tétanos (autre)							0	0	0,0	0,0	0,0
Coqueluche							0	0	0,0	0,0	0,0
Diphthérie							0	0	0,0	0,0	0,0
Rougeole compliquée							0	0	0,0	0,0	0,0
Tuberculose pulmonaire	1	1	2	1	22	2	25	4	0,9	4,4	16,0
Autre forme de tuberculose					2		2	0	0,1	0,0	0,0
Hépatite virale			1				1	0	0,0	0,0	0,0
Rage							0	0	0,0	0,0	0,0
Peste							0	0	0,0	0,0	0,0
Sépticémie	1				1		2	0	0,1	0,0	0,0
Méningite	2	2			1	1	3	3	0,1	3,3	100,0
Pneumonie grave					7		7	0	0,3	0,0	0,0
Pleurésie (autres que tuberculose)								0	0,0	0,0	0,0
Néphrite, Glomérulo-Néphrite								0	0,0	0,0	0,0
Infections de la peau et du tissu cellulaire sous cutané	1				2		3	0	0,1	0,0	0,0
Infections des organes génito-urinaires					6		6	0	0,2	0,0	0,0
Infections de l'oeil et de ses annexes								0	0,0	0,0	0,0
Autres infections graves des voies respiratoires	20		15	1	13		48	1	1,8	1,1	2,1
Autres maladies infectieuses ou parasitaires			3		18	1	21	1	0,8	1,1	4,8

PATHOLOGIES MEDICALES (suite)	0-11 mois		1-4 ans		5 ans et plus		Total		%		Léthalité Spéc, %
	Cas	Décès	Cas	Décès	Cas	Décès	Cas	Décès	Cas	Décès	
*Pathologies non infectieuses											
Goitre nécessitant une intervention					2		2	0	0,1	0,0	0,0
Diabète			2	1	28	2	30	3	1,1	3,3	10,0
Avitaminose A							0	0	0,0	0,0	0,0
Anémie grave	1	1	6	2	18	4	25	7	0,9	7,8	28,0
Autres maladie du sang			1		7		8	0	0,3	0,0	0,0
Autres maladie endocriniennes et du métabolisme	1		1		19		21	0	0,8	0,0	0,0
Psychose (sauf alcoolique)	10	1			40	1	50	2	1,8	2,2	4,0
Dépendance et Psychose alcoolique	2				20		22	0	0,8	0,0	0,0
Névrose et autre troubles non psychotiques	2	1	1		8		11	1	0,4	1,1	9,1
Autres Psychoses	1				20		21	0	0,8	0,0	0,0
Affections du système nerveux central et périphérique			1		12	1	13	1	0,5	1,1	7,7
Affections de l'oeil et de ses annexes			2				2	0	0,1	0,0	0,0
Affections de l'oreille et de ses annexes					1		1	0	0,0	0,0	0,0
Rhumatisme articulaire aigu					3		3	0	0,1	0,0	0,0
Valvulopathies							0	0	0,0	0,0	0,0
Insuffisance cardiaque			3		32	5	35	5	1,3	5,6	14,3
Hypertension Artérielle					135	3	135	3	5,0	3,3	2,2
Accident cardio-vasculo-cérébral			1		45	12	46	12	1,7	13,3	26,1
Autres maladies du cœur			1		22	1	23	1	0,8	1,1	4,3
Maladies des artères							0	0	0,0	0,0	0,0
Maladies des veines					2		2	0	0,1	0,0	0,0
Affections de la bouche et de ses annexes					5		5	0	0,2	0,0	0,0
Gastrite/Ulcère gastro-duodéal			5		62	1	67	1	2,5	1,1	1,5
Autre affections du tube digestif					10	1	10	1	0,4	1,1	10,0
Autre affections du foie et de ses annexes					2		2	0	0,1	0,0	0,0
Autres affections rénales			1		10		11	0	0,4	0,0	0,0
Affections allergiques de la peau					4		4	0	0,1	0,0	0,0
Asthme	1	1			20		21	1	0,8	1,1	4,8
Autres pathologies médicales			3	1	318	9	321	10	11,8	11,1	3,1
Total pathologies médicales	106	13	149	11	1 145	48	1 400	72	51,7	80,0	5,1

2 - PATHOLOGIES CHIRURGICALES	0-11 mois		1-4 ans		5 ans et plus		Total		%		Léthalité Spéc, %
	Cas	Décès	Cas	Décès	Cas	Décès	Cas	Décès	Cas	Décès	
Cataracte							0	0	0,0	0,0	0,0
Appendicite (aiguë ou chronique)			1		86		87	0	3,2	0,0	0,0
Hernies			2		45		47	0	1,7	0,0	0,0
Occlusion intestinale aiguë	3	3			8		11	3	0,4	3,3	27,3
Péritonite					11		11	0	0,4	0,0	0,0
Ulcère gastro-duodénal					3		3	0	0,1	0,0	0,0
Autres affections du foie et de ses annexes					1		1	0	0,0	0,0	0,0
Autres affections rénales					6		6	0	0,2	0,0	0,0
Hydrocèle			1				1	0	0,0	0,0	0,0
Hypertrophie de la prostate					23		23	0	0,8	0,0	0,0
Adéno-phlégon des amygdales							0	0	0,0	0,0	0,0
Phlegmon et abcès					17		17	0	0,6	0,0	0,0
Plaies pénétrantes et délabrés					44		44	0	1,6	0,0	0,0
Traumatisme crano-encéphalique	1		3		107		111	0	4,1	0,0	0,0
Fractures					26		26	0	1,0	0,0	0,0
Autres traumatismes			1		88		89	0	3,3	0,0	0,0
Choc traumatique (coma)					1		1	0	0,0	0,0	0,0
Brûlures étendues			2		5		7	0	0,3	0,0	0,0
Tumeurs bénignes					18		18	0	0,7	0,0	0,0
Cancer du sein					0		0	0	0,0	0,0	0,0
Cancer du col utérin					4		4	0	0,1	0,0	0,0
Kyste de l'ovaire					15		15	0	0,6	0,0	0,0
Fibrome utérin					16		16	0	0,6	0,0	0,0
Cancer de la prostate					5		5	0	0,2	0,0	0,0
Autres tumeurs malignes					1		1	0	0,0	0,0	0,0
Intoxication, Empoisonnement, Suicide	1		4		30	2	35	2	1,3	2,2	5,7
Suffocation, Noyade, Submersion accidentelle					8		8	0	0,3	0,0	0,0
Autres pathologies chirurgicales	1				93		94	0	3,5	0,0	0,0
Total pathologies chirurgicales	6	3	14	0	661	2	681	5	25,1	5,6	0,7

3 - GYNECO-OBSTETRIQUE	0-11 mois		1-4 ans		5 ans et plus		Total		%		Léthalité Spéc, %
	Cas	Décès	Cas	Décès	Cas	Décès	Cas	Décès	Cas	Décès	
Traumatisme obstétrical du nouveau-né							0	0	0,0	0,0	0,0
Maladies hémolytiques du nouveau-né	1						1	0	0,0	0,0	0,0
Anoxie et hypoxie du nouveau-né	78	10					78	10	2,9	11,1	12,8
Autres anomalies congénitales	2	1					2	1	0,1	1,1	50,0
Autres causes de morbidité péri-natale	6	1					6	1	0,2	1,1	16,7
Menace ou avortement					63		63	0	2,3	0,0	0,0
Menace ou Accouchement prématuré					19		19	0	0,7	0,0	0,0
Eclampsie/Pré-eclampsie					12		12	0	0,4	0,0	0,0
Grossesse extra-utérine					21		21	0	0,8	0,0	0,0
Rupture utérine					6		6	0	0,2	0,0	0,0
Autres causes d'hémorragie obstétricale					17		17	0	0,6	0,0	0,0
Fistule recto-vesico-vaginale							0	0	0,0	0,0	0,0
Infections liées à la grossesse ou à l'accouchement					42	1	42	1	1,6	1,1	2,4
Autres pathologies gynécologiques					24		24	0	0,9	0,0	0,0
Autres pathologies obstétricales					53		53	0	2,0	0,0	0,0
Accouchements normaux					175		175	0	6,5	0,0	0,0
Accouchements dystociques					109		109	0	4,0	0,0	0,0
Total gynéco-obstétrique	87	12	0	0	541	1	628	13	23,2	14,4	2,1

Total Nouv. Cas vus en MMH	199	28	163	11	2 347	51	2 709	90	100	100	3,3
-----------------------------------	------------	-----------	------------	-----------	--------------	-----------	--------------	-----------	------------	------------	------------

**Tableau 336. REPARTITIONS DES CAUSES DE MORBIDITE ET MORTALITE HOSPITALIERES
DANS LES CHU/CHRR/ES - Région Haute Matsiatra - Année 2006**

1- PATHOLOGIES MEDICALES	0-11 mois		1-4 ans		5 ans et plus		Total		%		Léthalité Spéc, %
	Cas	Décès	Cas	Décès	Cas	Décès	Cas	Décès	Cas	Décès	
* Pathologies Infectieuses											
Diarrhées (Di) avec déshydratation sévère	27	2	28	4	20		75	6	1,0	2,0	8,0
Dysentéries (Dy) avec déshydratation sévère	1		4		12		17	0	0,2	0,0	0,0
Fièvre typhoïde	6		47		399	5	452	5	5,8	1,7	1,1
Schistosomiase intestinale			2		170	1	172	1	2,2	0,3	0,6
Schistosomiase urinaire					1		1	0	0,0	0,0	0,0
Paludisme avec échec de trait/t à la chloroquine	2	1	4		113	2	119	3	1,5	1,0	2,5
Paludisme grave et compliqué					29	8	29	8	0,4	2,7	27,6
Paralysie Flasque Aiguë							0	0	0,0	0,0	0,0
Tétanos néo-natal					2	2	2	2	0,0	0,7	100,0
Tétanos (autre)					1		1	0	0,0	0,0	0,0
Coqueluche							0	0	0,0	0,0	0,0
Diptérie							0	0	0,0	0,0	0,0
Rougeole compliquée							0	0	0,0	0,0	0,0
Tuberculose pulmonaire	5	1	8		234	26	247	27	3,2	9,0	10,9
Autre forme de tuberculose	2		1		94	6	97	6	1,2	2,0	6,2
Hépatite virale							0	0	0,0	0,0	0,0
Rage							0	0	0,0	0,0	0,0
Peste							0	0	0,0	0,0	0,0
Sépticémie							0	0	0,0	0,0	0,0
Méningite	13	1	4	1	25		42	2	0,5	0,7	4,8
Pneumonie grave	2	1	3		77	3	82	4	1,0	1,3	4,9
Pleurésie (autres que tuberculose)					4		4	0	0,1	0,0	0,0
Néphrite, Glomérulo-Néphrite							0	0	0,0	0,0	0,0
Infections de la peau et du tissu cellulaire sous cutané	1		0		4		5	0	0,1	0,0	0,0
Infections des organes génito-urinaires			2		10		12	0	0,2	0,0	0,0
Infections de l'oeil et de ses annexes							0	0	0,0	0,0	0,0
Autres infections graves des voies respiratoires	55	2	54		86	8	195	10	2,5	3,3	5,1
Autres maladies infectieuses ou parasitaires			5		91		96	0	1,2	0,0	0,0

PATHOLOGIES MEDICALES (suite)	0-11 mois		1-4 ans		5 ans et plus		Total		%		Léthalité Spéc, %
	Cas	Décès	Cas	Décès	Cas	Décès	Cas	Décès	Cas	Décès	
*Pathologies non infectieuses											
Goitre nécessitant une intervention					19		19	0	0,2	0,0	0,0
Diabète					61	4	61	4	0,8	1,3	6,6
Avitaminose A							0	0	0,0	0,0	0,0
Anémie grave	42	4	66	9	33	6	141	19	1,8	6,3	13,5
Autres maladie du sang					1		1	0	0,0	0,0	0,0
Autres maladie endocriniennes et du métabolisme	1		1		97	1	99	1	1,3	0,3	1,0
Psychose (sauf alcoolique)					28		28	0	0,4	0,0	0,0
Dépendance et Psychose alcoolique					89	12	89	12	1,1	4,0	13,5
Névrose et autre troubles non psychotiques					69	3	69	3	0,9	1,0	4,3
Autres Psychoses	4		13	0	114	2	131	2	1,7	0,7	1,5
Affections du système nerveux central et périphérique					8	1	8	1	0,1	0,3	12,5
Affections de l'oeil et de ses annexes					5		5	0	0,1	0,0	0,0
Affections de l'oreille et de ses annexes			1		14		15	0	0,2	0,0	0,0
Rhumatisme articulaire aigu					18		18	0	0,2	0,0	0,0
Valvulopathies					15		15	0	0,2	0,0	0,0
Insuffisance cardiaque					97	14	97	14	1,2	4,7	14,4
Hypertension Artérielle					139	3	139	3	1,8	1,0	2,2
Accident cardio-vasculo-cérébral					84	20	84	20	1,1	6,7	23,8
Autres maladies du cœur					47	5	47	5	0,6	1,7	10,6
Maladies des artères					9		9	0	0,1	0,0	0,0
Maladies des veines					3		3	0	0,0	0,0	0,0
Affections de la bouche et de ses annexes			2		33	1	35	1	0,4	0,3	2,9
Gastrite/Ulcère gastro-duodéal					113	5	113	5	1,4	1,7	4,4
Autre affections du tube digestif	3		9		63	2	75	2	1,0	0,7	2,7
Autre affections du foie et de ses annexes					108	6	108	6	1,4	2,0	5,6
Autres affections rénales					49	9	49	9	0,6	3,0	18,4
Affections allergiques de la peau			1		12		13	0	0,2	0,0	0,0
Asthme			1		85	1	86	1	1,1	0,3	1,2
Autres pathologies médicales	31	2	41	2	473	54	545	58	7,0	19,3	10,6
Total pathologies médicales	195	14	297	16	3 258	210	3 750	240	47,9	80,0	6,4

2 - PATHOLOGIES CHIRURGICALES	0-11 mois		1-4 ans		5 ans et plus		Total		%		Léthalité Spéc, %
	Cas	Décès	Cas	Décès	Cas	Décès	Cas	Décès	Cas	Décès	
Cataracte							0	0	0,0	0,0	0,0
Appendicite (aiguë ou chronique)					81	6	81	6	1,0	2,0	7,4
Hernies	7		47		123		177	0	2,3	0,0	0,0
Occlusion intestinale aiguë	2		1	1	13	3	16	4	0,2	1,3	25,0
Péritonite					14		14	0	0,2	0,0	0,0
Ulcère gastro-duodéal					21	2	21	2	0,3	0,7	9,5
Autres affections du foie et de ses annexes					5		5	0	0,1	0,0	0,0
Autres affections rénales					3		3	0	0,0	0,0	0,0
Hydrocèle					1		1	0	0,0	0,0	0,0
Hypertrophie de la prostate					9		9	0	0,1	0,0	0,0
Adéno-phlégon des amygdales					12		12	0	0,2	0,0	0,0
Phlegmon et abcès			4		57	2	61	2	0,8	0,7	3,3
Plaies pénétrantes et délabrés					79	2	79	2	1,0	0,7	2,5
Traumatisme crano-encéphalique	6		18		294	5	318	5	4,1	1,7	1,6
Fractures	1		14		194	1	209	1	2,7	0,3	0,5
Autres traumatismes			7		367	11	374	11	4,8	3,7	2,9
Choc traumatique (coma)			1		8	1	9	1	0,1	0,3	11,1
Brûlures étendues			2	1	5	1	7	2	0,1	0,7	28,6
Tumeurs bénignes			2		35		37	0	0,5	0,0	0,0
Cancer du sein					2		2	0	0,0	0,0	0,0
Cancer du col utérin					30		30	0	0,4	0,0	0,0
Kyste de l'ovaire					66		66	0	0,8	0,0	0,0
Fibrome utérin					78		78	0	1,0	0,0	0,0
Cancer de la prostate							0	0	0,0	0,0	0,0
Autres tumeurs malignes					11	3	11	3	0,1	1,0	27,3
Intoxication, Empoisonnement, Suicide	3		10		65	3	78	3	1,0	1,0	3,8
Suffocation, Noyade, Submersion accidentelle			1		1		2	0	0,0	0,0	0,0
Autres pathologies chirurgicales	4		12		273	2	289	2	3,7	0,7	0,7
Total pathologies chirurgicales	23	0	119	2	1 847	42	1 989	44	25,4	14,7	2,2

3 - GYNECO-OBSTETRIQUE	0-11 mois		1-4 ans		5 ans et plus		Total		%		Léthalité Spéc, %
	Cas	Décès	Cas	Décès	Cas	Décès	Cas	Décès	Cas	Décès	
Traumatisme obstétrical du nouveau-né							0	0	0,0	0,0	0,0
Maladies hémolytiques du nouveau-né	2	1					2	1	0,0	0,3	50,0
Anoxie et hypoxie du nouveau-né	3						3	0	0,0	0,0	0,0
Autres anomalies congénitales							0	0	0,0	0,0	0,0
Autres causes de morbidité péri-natale	28	2					28	2	0,4	0,7	7,1
Menace ou avortement					258		258	0	3,3	0,0	0,0
Menace ou Accouchement prématuré					11		11	0	0,1	0,0	0,0
Eclampsie/Pré-eclampsie					6		6	0	0,1	0,0	0,0
Grossesse extra-utérine					92		92	0	1,2	0,0	0,0
Rupture utérine					19	3	19	3	0,2	1,0	15,8
Autres causes d'hémorragie obstétricale					14	1	14	1	0,2	0,3	7,1
Fistule recto-vesico-vaginale					5		5	0	0,1	0,0	0,0
Infections liées à la grossesse ou à l'accouchement					39	7	39	7	0,5	2,3	17,9
Autres pathologies gynécologiques					104		104	0	1,3	0,0	0,0
Autres pathologies obstétricales					311	2	311	2	4,0	0,7	0,6
Accouchements normaux					5		5	0	0,1	0,0	0,0
Accouchements dystociques					1 188		1 188	0	15,2	0,0	0,0
Total gynéco-obstétrique	33	3	0	0	2 052	13	2 085	16	26,6	5,3	0,8

Total Nouv. Cas vus en MMH	251	17	416	18	7 157	265	7 824	300	100	100	3,8
-----------------------------------	------------	-----------	------------	-----------	--------------	------------	--------------	------------	------------	------------	------------

**Tableau 337. REPARTITIONS DES CAUSES DE MORBIDITE ET MORTALITE HOSPITALIERES
DANS LES CHU/CHRR/ES - Région Boeny - Année 2006**

1- PATHOLOGIES MEDICALES	0-11 mois		1-4 ans		5 ans et plus		Total		%		Léthalité Spéc, %
	Cas	Décès	Cas	Décès	Cas	Décès	Cas	Décès	Cas	Décès	
* Pathologies Infectieuses											
Diarrhées (Di) avec déshydratation sévère	5	1	2	1	21		28	2	0,4	0,7	7,1
Dysentéries (Dy) avec déshydratation sévère	1		4		4		9	0	0,1	0,0	0,0
Fièvre typhoïde	7		27		56	1	90	1	1,2	0,4	1,1
Schistosomiase intestinale					24		24	0	0,3	0,0	0,0
Schistosomiase urinaire					3		3	0	0,0	0,0	0,0
Paludisme avec échec de trait/t à la chloroquine	4		9		48		61	0	0,8	0,0	0,0
Paludisme grave et compliqué	2		6		14	1	22	1	0,3	0,4	4,5
Paralysie Flasque Aiguë	0		2	2	11		13		0,2	0,0	0,0
Tétanos néo-natal					11	1	11	1	0,1	0,4	9,1
Tétanos (autre)							0	0	0,0	0,0	0,0
Coqueluche					23	1	23	1	0,3	0,4	4,3
Diphthérie					2		2	0	0,0	0,0	0,0
Rougeole compliquée					3		3	0	0,0	0,0	0,0
Tuberculose pulmonaire	1	1	6	1	121	15	128	17	1,7	6,1	13,3
Autre forme de tuberculose	1	1	5	1	55	6	61	8	0,8	2,9	13,1
Hépatite virale			1		22		23	0	0,3	0,0	0,0
Rage			1		4		5	0	0,1	0,0	0,0
Peste			9		4		13	0	0,2	0,0	0,0
Sépticémie	4	2	1	1	7	1	12	4	0,2	1,4	33,3
Méningite	6	2	5	1	2	1	13	4	0,2	1,4	30,8
Pneumonie grave	4	1	8		2	1	14	2	0,2	0,7	14,3
Pleurésie (autres que tuberculose)					7		7	0	0,1	0,0	0,0
Néphrite, Glomérulo-Néphrite					1		1	0	0,0	0,0	0,0
Infections de la peau et du tissu cellulaire sous cutané	3		3		1		7	0	0,1	0,0	0,0
Infections des organes génito-urinaires	4	1	3	1	4		11	2	0,1	0,7	18,2
Infections de l'oeil et de ses annexes	1		3		4		8	0	0,1	0,0	0,0
Autres infections graves des voies respiratoires	102	18	69		81	3	252	21	3,3	7,5	8,3
Autres maladies infectieuses ou parasitaires	129	17	77	2	97	1	303	20	4,0	7,1	6,6

PATHOLOGIES MEDICALES (suite)	0-11 mois		1-4 ans		5 ans et plus		Total		%		Léthalité Spéc, %
	Cas	Décès	Cas	Décès	Cas	Décès	Cas	Décès	Cas	Décès	
*Pathologies non infectieuses											
Goitre nécessitant une intervention					18	1	18	1	0,2	0,4	5,6
Diabète					54	1	54	1	0,7	0,4	1,9
Avitaminose A	2	1	4	1	1		7	2	0,1	0,7	28,6
Anémie grave	20	5	16	1	15		51	6	0,7	2,1	11,8
Autres maladie du sang	3	2	3		11	2	17	4	0,2	1,4	23,5
Autres maladie endocriniennes et du métabolisme	1				7		8	0	0,1	0,0	0,0
Psychose (sauf alcoolique)					80	1	80	1	1,1	0,4	1,3
Dépendance et Psychose alcoolique					24		24	0	0,3	0,0	0,0
Névrose et autre troubles non psychotiques					59		59	0	0,8	0,0	0,0
Autres Psychoses					15		15	0	0,2	0,0	0,0
Affections du système nerveux central et périphérique			2		92	2	94	2	1,2	0,7	2,1
Affections de l'oeil et de ses annexes					7	1	7	1	0,1	0,4	14,3
Affections de l'oreille et de ses annexes					4		4	0	0,1	0,0	0,0
Rhumatisme articulaire aigu					17		17	0	0,2	0,0	0,0
Valvulopathies							0	0	0,0	0,0	0,0
Insuffisance cardiaque	1	1	1	1	50	3	52	5	0,7	1,8	9,6
Hypertension Artérielle					85	6	85	6	1,1	2,1	7,1
Accident cardio-vasculo-cérébral					80	8	80	8	1,1	2,9	10,0
Autres maladies du cœur	8	2	2		84	2	94	4	1,2	1,4	4,3
Maladies des artères					5	2	5	2	0,1	0,7	40,0
Maladies des veines					1		1	0	0,0	0,0	0,0
Affections de la bouche et de ses annexes	2				8		10	0	0,1	0,0	0,0
Gastrite/Ulcère gastro-duodéal	4	3	2		64	1	70	4	0,9	1,4	5,7
Autre affections du tube digestif	18	4	14		52	4	84	8	1,1	2,9	9,5
Autre affections du foie et de ses annexes					96	4	96	4	1,3	1,4	4,2
Autres affections rénales					11		11	0	0,1	0,0	0,0
Affections allergiques de la peau	1				2		3	0	0,0	0,0	0,0
Asthme	5		13		35	1	53	1	0,7	0,4	1,9
Autres pathologies médicales	238	22	162	9	447	40	847	71	11,1	25,4	8,4
Total pathologies médicales	577	84	460	22	2 056	111	3 093	217	40,6	77,5	7,0

2 - PATHOLOGIES CHIRURGICALES	0-11 mois		1-4 ans		5 ans et plus		Total		%		Léthalité Spéc, %
	Cas	Décès	Cas	Décès	Cas	Décès	Cas	Décès	Cas	Décès	
Cataracte	14		6		463		483	0	6,3	0,0	0,0
Appendicite (aiguë ou chronique)	2		3		671	2	676	2	8,9	0,7	0,3
Hernies	8		68		143	1	219	1	2,9	0,4	0,5
Occlusion intestinale aiguë	3				54	3	57	3	0,7	1,1	5,3
Péritonite					18	2	18	2	0,2	0,7	11,1
Ulcère gastro-duodéal					11	1	11	1	0,1	0,4	9,1
Autres affections du foie et de ses annexes					17		17	0	0,2	0,0	0,0
Autres affections rénales			2		67	3	69	3	0,9	1,1	4,3
Hydrocèle			3		35		38	0	0,5	0,0	0,0
Hypertrophie de la prostate					43	1	43	1	0,6	0,4	2,3
Adéno-phlégon des amygdales	1		1		35		37	0	0,5	0,0	0,0
Phlegmon et abcès	2		9		71		82	0	1,1	0,0	0,0
Plaies pénétrantes et délabrés			1		86	2	87	2	1,1	0,7	2,3
Traumatisme crano-encéphalique	2		7		179	5	188	5	2,5	1,8	2,7
Fractures			11		162		173	0	2,3	0,0	0,0
Autres traumatismes	1		5		147	1	153	1	2,0	0,4	0,7
Choc traumatique (coma)	2		3		55		60	0	0,8	0,0	0,0
Brûlures étendues			3		15	1	18	1	0,2	0,4	5,6
Tumeurs bénignes	2	1	3	1	44	1	49	3	0,6	1,1	6,1
Cancer du sein					11		11	0	0,1	0,0	0,0
Cancer du col utérin					7		7	0	0,1	0,0	0,0
Kyste de l'ovaire					41		41	0	0,5	0,0	0,0
Fibrome utérin			1		76		77	0	1,0	0,0	0,0
Cancer de la prostate					5		5	0	0,1	0,0	0,0
Autres tumeurs malignes	1		1		25		27	0	0,4	0,0	0,0
Intoxication, Empoisonnement, Suicide	3	1	14		10		27	1	0,4	0,4	3,7
Suffocation, Noyade, Submersion accidentelle					9		9	0	0,1	0,0	0,0
Autres pathologies chirurgicales	42	1	63	1	590	19	695	21	9,1	7,5	3,0
Total pathologies chirurgicales	83	3	204	2	3 090	42	3 377	47	44,3	16,8	1,4

3 - GYNECO-OBSTETRIQUE	0-11 mois		1-4 ans		5 ans et plus		Total		%		Léthalité Spéc, %
	Cas	Décès	Cas	Décès	Cas	Décès	Cas	Décès	Cas	Décès	
Traumatisme obstétrical du nouveau-né	9	3					9	3	0,1	1,1	33,3
Maladies hémolytiques du nouveau-né	3	1					3	1	0,0	0,4	33,3
Anoxie et hypoxie du nouveau-né	9	4					9	4	0,1	1,4	44,4
Autres anomalies congénitales	6	2					6	2	0,1	0,7	33,3
Autres causes de morbidité péri-natale	14	3					14	3	0,2	1,1	21,4
Menace ou avortement					88		88	0	1,2	0,0	0,0
Menace ou Accouchement prématuré					117		117	0	1,5	0,0	0,0
Eclampsie/Pré-eclampsie					7		7	0	0,1	0,0	0,0
Grossesse extra-utérine					86		86	0	1,1	0,0	0,0
Rupture utérine					74	1	74	1	1,0	0,4	1,4
Autres causes d'hémorragie obstétricale					26	1	26	1	0,3	0,4	3,8
Fistule recto-vesico-vaginale					4		4	0	0,1	0,0	0,0
Infections liées à la grossesse ou à l'accouchement					44		44	0	0,6	0,0	0,0
Autres pathologies gynécologiques					174		174	0	2,3	0,0	0,0
Autres pathologies obstétricales					152	1	152	1	2,0	0,4	0,7
Accouchements normaux					166		166	0	2,2	0,0	0,0
Accouchements dystociques					169		169	0	2,2	0,0	0,0
Total gynéco-obstétrique	41	13	0	0	1 107	3	1 148	16	15,1	5,7	1,4

Total Nouv. Cas vus en MMH	701	100	664	24	6 253	156	7 618	280	100	100	3,7
-----------------------------------	------------	------------	------------	-----------	--------------	------------	--------------	------------	------------	------------	------------

**Tableau 338. REPARTITIONS DES CAUSES DE MORBIDITE ET MORTALITE HOSPITALIERES
DANS LES CHU/CHRR/ES - Région Atsinanana - Année 2006**

1- PATHOLOGIES MEDICALES	0-11 mois		1-4 ans		5 ans et plus		Total		%		Léthalité Spéc, %
	Cas	Décès	Cas	Décès	Cas	Décès	Cas	Décès	Cas	Décès	
* Pathologies Infectieuses											
Diarrhées (Di) avec déshydratation sévère	40	4	49	3	69	7	158	14	1,6	2,1	8,9
Dysentéries (Dy) avec déshydratation sévère			1		9		10	0	0,1	0,0	0,0
Fièvre typhoïde			2		9		11	0	0,1	0,0	0,0
Schistosomiase intestinale					8		8	0	0,1	0,0	0,0
Schistosomiase urinaire							0	0	0,0	0,0	0,0
Paludisme avec échec de trait/t à la chloroquine	69		160		1 002		1 231	0	12,4	0,0	0,0
Paludisme grave et compliqué	9	1	87	8	116	18	212	27	2,1	4,0	12,7
Paralyse Flasque Aiguë							0	0	0,0	0,0	0,0
Tétanos néo-natal	1	1					1	1	0,0	0,1	100,0
Tétanos (autre)					18	4	18	4	0,2	0,6	22,2
Coqueluche								0	0,0	0,0	0,0
Diptérie							0	0	0,0	0,0	0,0
Rougeole compliquée							0	0	0,0	0,0	0,0
Tuberculose pulmonaire	1		4	1	175	26	180	27	1,8	4,0	15,0
Autre forme de tuberculose			1		30	6	31	6	0,3	0,9	19,4
Hépatite virale							0	0	0,0	0,0	0,0
Rage					2	2	2	2	0,0	0,3	100,0
Peste							0	0	0,0	0,0	0,0
Sépticémie							0	0	0,0	0,0	0,0
Méningite	69	7	14	3	16	4	99	14	1,0	2,1	14,1
Pneumonie grave			1		1		2	0	0,0	0,0	0,0
Pleurésie (autres que tuberculose)	1		5		14	1	20	1	0,2	0,1	5,0
Néphrite, Glomérulo-Néphrite							0	0	0,0	0,0	0,0
Infections de la peau et du tissu cellulaire sous cutané	1		2		13	1	16	1	0,2	0,1	6,3
Infections des organes génito-urinaires	5		15		51	7	71	7	0,7	1,0	9,9
Infections de l'oeil et de ses annexes	1						1	0	0,0	0,0	0,0
Autres infections graves des voies respiratoires	68	4	102	5	180	28	350	37	3,5	5,5	10,6
Autres maladies infectieuses ou parasitaires	17	1	40		121	2	178	3	1,8	0,4	1,7

PATHOLOGIES MEDICALES (suite)	0-11 mois		1-4 ans		5 ans et plus		Total		%		Léthalité Spéc, %
	Cas	Décès	Cas	Décès	Cas	Décès	Cas	Décès	Cas	Décès	
*Pathologies non infectieuses											
Goitre nécessitant une intervention					8	2	8	2	0,1	0,3	25,0
Diabète					43	12	43	12	0,4	1,8	27,9
Avitaminose A							0	0	0,0	0,0	0,0
Anémie grave	14	3	27	4	46	9	87	16	0,9	2,4	18,4
Autres maladie du sang	3	1	12		28	3	43	4	0,4	0,6	9,3
Autres maladie endocriniennes et du métabolisme	14	3	47	3	27	6	88	12	0,9	1,8	13,6
Psychose (sauf alcoolique)					144	1	144	1	1,5	0,1	0,7
Dépendance et Psychose alcoolique					52	2	52	2	0,5	0,3	3,8
Névrose et autre troubles non psychotiques					15		15	0	0,2	0,0	0,0
Autres Psychoses					19		19	0	0,2	0,0	0,0
Affections du système nerveux central et périphérique	2		3		87	1	92	1	0,9	0,1	1,1
Affections de l'oeil et de ses annexes			1		45		46	0	0,5	0,0	0,0
Affections de l'oreille et de ses annexes	2		2		5		9	0	0,1	0,0	0,0
Rhumatisme articulaire aigu					8	3	8	3	0,1	0,4	37,5
Valvulopathies							0	0	0,0	0,0	0,0
Insuffisance cardiaque	1				165	34	166	34	1,7	5,1	20,5
Hypertension Artérielle					301	44	301	44	3,0	6,6	14,6
Accident cardio-vasculo-cérébral					64	34	64	34	0,6	5,1	53,1
Autres maladies du cœur					71	14	71	14	0,7	2,1	19,7
Maladies des artères					1		1	0	0,0	0,0	0,0
Maladies des veines					7	2	7	2	0,1	0,3	28,6
Affections de la bouche et de ses annexes			3		16		19	0	0,2	0,0	0,0
Gastrite/Ulcère gastro-duodéal					125	6	125	6	1,3	0,9	4,8
Autre affections du tube digestif			3		20		23	0	0,2	0,0	0,0
Autre affections du foie et de ses annexes	2	1	2	1	62	21	66	23	0,7	3,4	34,8
Autres affections rénales	1	1			29	20	30	21	0,3	3,1	70,0
Affections allergiques de la peau							0	0	0,0	0,0	0,0
Asthme			4		71	2	75	2	0,8	0,3	2,7
Autres pathologies médicales	21	5	67	10	513	106	601	121	6,1	18,0	20,1
Total pathologies médicales	342	32	654	38	3 806	428	4 802	498	48,4	74,2	10,4

2 - PATHOLOGIES CHIRURGICALES	0-11 mois		1-4 ans		5 ans et plus		Total		%		Léthalité Spéc, %
	Cas	Décès	Cas	Décès	Cas	Décès	Cas	Décès	Cas	Décès	
Cataracte			1		30		31	0	0,3	0,0	0,0
Appendicite (aiguë ou chronique)					236		236	0	2,4	0,0	0,0
Hernies	3		7		119	1	129	1	1,3	0,1	0,8
Occlusion intestinale aiguë					14	1	14	1	0,1	0,1	7,1
Péritonite					9	4	9	4	0,1	0,6	44,4
Ulcère gastro-duodéal					20	2	20	2	0,2	0,3	10,0
Autres affections du foie et de ses annexes					16	2	16	2	0,2	0,3	12,5
Autres affections rénales					7	4	7	4	0,1	0,6	57,1
Hydrocèle					57		57	0	0,6	0,0	0,0
Hypertrophie de la prostate					34	1	34	1	0,3	0,1	2,9
Adéno-phlégon des amygdales					5		5	0	0,1	0,0	0,0
Phlegmon et abcès					37		37	0	0,4	0,0	0,0
Plaies pénétrantes et délabrés					62		62	0	0,6	0,0	0,0
Traumatisme cranio-encéphalique			4		140	14	144	14	1,5	2,1	9,7
Fractures			2		91	0	93	0	0,9	0,0	0,0
Autres traumatismes			4		216	10	220	10	2,2	1,5	4,5
Choc traumatique (coma)					1		1	0	0,0	0,0	0,0
Brûlures étendues	1		6	2	11	2	18	4	0,2	0,6	22,2
Tumeurs bénignes					29		29	0	0,3	0,0	0,0
Cancer du sein					3		3	0	0,0	0,0	0,0
Cancer du col utérin					13	2	13	2	0,1	0,3	15,4
Kyste de l'ovaire					35	0	35	0	0,4	0,0	0,0
Fibrome utérin					25	0	25	0	0,3	0,0	0,0
Cancer de la prostate					1	0	1	0	0,0	0,0	0,0
Autres tumeurs malignes					12	5	12	5	0,1	0,7	41,7
Intoxication, Empoisonnement, Suicide			5		33	4	38	4	0,4	0,6	10,5
Suffocation, Noyade, Submersion accidentelle					1		1	0	0,0	0,0	0,0
Autres pathologies chirurgicales	2	1	2		328	32	332	33	3,3	4,9	9,9
Total pathologies chirurgicales	6	1	31	2	1 585	84	1 622	87	16,4	13,0	5,4

3 - GYNECO-OBSTETRIQUE	0-11 mois		1-4 ans		5 ans et plus		Total		%		Léthalité Spéc, %
	Cas	Décès	Cas	Décès	Cas	Décès	Cas	Décès	Cas	Décès	
Traumatisme obstétrical du nouveau-né	2	1					2	1	0,0	0,1	50,0
Maladies hémolytiques du nouveau-né							0	0	0,0	0,0	0,0
Anoxie et hypoxie du nouveau-né	8						8	0	0,1	0,0	0,0
Autres anomalies congénitales	33	12	10	1	2		45	13	0,5	1,9	28,9
Autres causes de morbidité péri-natale	178	43					178	43	1,8	6,4	24,2
Menace ou avortement					601	3	601	3	6,1	0,4	0,5
Menace ou Accouchement prématuré					2	1	2	1	0,0	0,1	50,0
Eclampsie/Pré-eclampsie					11	1	11	1	0,1	0,1	9,1
Grossesse extra-utérine					64		64	0	0,6	0,0	0,0
Rupture utérine							0	0	0,0	0,0	0,0
Autres causes d'hémorragie obstétricale					8	7	8	7	0,1	1,0	87,5
Fistule recto-vesico-vaginale					1		1	0	0,0	0,0	0,0
Infections liées à la grossesse ou à l'accouchement					12	4	12	4	0,1	0,6	33,3
Autres pathologies gynécologiques					102	1	102	1	1,0	0,1	1,0
Autres pathologies obstétricales					19	11	19	11	0,2	1,6	57,9
Accouchements normaux					1 725		1 725		17,4	0,0	0,0
Accouchements dystociques					717	1	717	1	7,2	0,1	0,1
Total gynéco-obstétrique	221	56	10	1	3 264	29	3 495	86	35,2	12,8	2,5

Total Nouv. Cas vus en MMH	569	89	695	41	8 655	541	9 919	671	100	100	6,8
-----------------------------------	------------	-----------	------------	-----------	--------------	------------	--------------	------------	------------	------------	------------

**Tableau 339. REPARTITIONS DES CAUSES DE MORBIDITE ET MORTALITE HOSPITALIERES
DANS LES CHU/CHRR/ES - Région Atsimo Andrefana - Année 2006**

1- PATHOLOGIES MEDICALES	0-11 mois		1-4 ans		5 ans et plus		Total		%		Léthalité Spéc, %
	Cas	Décès	Cas	Décès	Cas	Décès	Cas	Décès	Cas	Décès	
* Pathologies Infectieuses											
Diarrhées (Di) avec déshydratation sévère	44	8	20		17	1	81	9	1,3	2,8	11,1
Dysentéries (Dy) avec déshydratation sévère	7	1	7	1	32	2	46	4	0,7	1,2	8,7
Fièvre typhoïde	4		47		174	2	225	2	3,6	0,6	0,9
Schistosomiase intestinale					70		70	0	1,1	0,0	0,0
Schistosomiase urinaire			1		4		5	0	0,1	0,0	0,0
Paludisme avec échec de trait/t à la chloroquine	7		29		93	2	129	2	2,1	0,6	1,6
Paludisme grave et compliqué	8	1	36	3	366	8	410	12	6,5	3,7	2,9
Paralysie Flasque Aiguë			1				1	0	0,0	0,0	0,0
Tétanos néo-natal	9	5					9	5	0,1	1,6	55,6
Tétanos (autre)	3	1	4		10	7	17	8	0,3	2,5	47,1
Coqueluche							0	0	0,0	0,0	0,0
Diphthérie							0	0	0,0	0,0	0,0
Rougeole compliquée							0	0	0,0	0,0	0,0
Tuberculose pulmonaire	4	2	10	1	111	13	125	16	2,0	5,0	12,8
Autre forme de tuberculose	16	2	25	3	28	1	69	6	1,1	1,9	8,7
Hépatite virale					1		1	0	0,0	0,0	0,0
Rage			13		18		31	0	0,5	0,0	0,0
Peste							0	0	0,0	0,0	0,0
Sépticémie	1	1	1	1	1		3	2	0,0	0,6	66,7
Méningite	40	8	19	3	1		60	11	1,0	3,4	18,3
Pneumonie grave	16	1	15	1	34	1	65	3	1,0	0,9	4,6
Pleurésie (autres que tuberculose)			3		20	1	23	1	0,4	0,3	4,3
Néphrite, Glomérulo-Néphrite			2		5	1	7	1	0,1	0,3	14,3
Infections de la peau et du tissu cellulaire sous cutané					3		3	0	0,0	0,0	0,0
Infections des organes génito-urinaires	6		6		26	2	38	2	0,6	0,6	5,3
Infections de l'oeil et de ses annexes					3		3	0	0,0	0,0	0,0
Autres infections graves des voies respiratoires	74	14	66	7	21	1	161	22	2,6	6,8	13,7
Autres maladies infectieuses ou parasitaires	134	27	86	7	95	2	315	36	5,0	11,2	11,4

PATHOLOGIES MEDICALES (suite)	0-11 mois		1-4 ans		5 ans et plus		Total		%		Léthalité Spéc, %
	Cas	Décès	Cas	Décès	Cas	Décès	Cas	Décès	Cas	Décès	
*Pathologies non infectieuses											
Goitre nécessitant une intervention							0	0	0,0	0,0	0,0
Diabète					23	5	23	5	0,4	1,6	21,7
Avitaminose A							0	0	0,0	0,0	0,0
Anémie grave	12	5	9		23	3	44	8	0,7	2,5	18,2
Autres maladie du sang	1		9	1	2		12	1	0,2	0,3	8,3
Autres maladie endocriniennes et du métabolisme	99	21	100	16	5		204	37	3,2	11,5	18,1
Psychose (sauf alcoolique)					40		40	0	0,6	0,0	0,0
Dépendance et Psychose alcoolique					12	1	12	1	0,2	0,3	8,3
Névrose et autre troubles non psychotiques					22		22	0	0,4	0,0	0,0
Autres Psychoses			3		3		6	0	0,1	0,0	0,0
Affections du système nerveux central et périphérique	7	1	31		20	1	58	2	0,9	0,6	3,4
Affections de l'oeil et de ses annexes							0	0	0,0	0,0	0,0
Affections de l'oreille et de ses annexes							0	0	0,0	0,0	0,0
Rhumatisme articulaire aigu					10		10	0	0,2	0,0	0,0
Valvulopathies							0	0	0,0	0,0	0,0
Insuffisance cardiaque					63	12	63	12	1,0	3,7	19,0
Hypertension Artérielle					118	2	118	2	1,9	0,6	1,7
Accident cardio-vasculo-cérébral					42	11	42	11	0,7	3,4	26,2
Autres maladies du cœur	5	1	4	2	33	4	42	7	0,7	2,2	16,7
Maladies des artères							0	0	0,0	0,0	0,0
Maladies des veines							0	0	0,0	0,0	0,0
Affections de la bouche et de ses annexes	1		4		3		8	0	0,1	0,0	0,0
Gastrite/Ulcère gastro-duodéal			1		37	3	38	3	0,6	0,9	7,9
Autre affections du tube digestif					3	1	3	1	0,0	0,3	33,3
Autre affections du foie et de ses annexes					24	5	24	5	0,4	1,6	20,8
Autres affections rénales	1	1	3	2	45	11	49	14	0,8	4,3	28,6
Affections allergiques de la peau					7		7	0	0,1	0,0	0,0
Asthme	1		8		19		28	0	0,4	0,0	0,0
Autres pathologies médicales	61	9	76	6	189	8	326	23	5,2	7,1	7,1
Total pathologies médicales	561	109	639	54	1 876	111	3 076	274	49,0	85,1	8,9

2 - PATHOLOGIES CHIRURGICALES	0-11 mois		1-4 ans		5 ans et plus		Total		%		Léthalité Spéc, %
	Cas	Décès	Cas	Décès	Cas	Décès	Cas	Décès	Cas	Décès	
Cataracte							0	0	0,0	0,0	0,0
Appendicite (aiguë ou chronique)			4		110		114	0	1,8	0,0	0,0
Hernies	6	1	62		57	1	125	2	2,0	0,6	1,6
Occlusion intestinale aiguë			4		29	2	33	2	0,5	0,6	6,1
Péritonite	1		1		21		23	0	0,4	0,0	0,0
Ulcère gastro-duodéal							0	0	0,0	0,0	0,0
Autres affections du foie et de ses annexes					4	1	4	1	0,1	0,3	25,0
Autres affections rénales	1				39	5	40	5	0,6	1,6	12,5
Hydrocèle			10		4		14	0	0,2	0,0	0,0
Hypertrophie de la prostate					33		33	0	0,5	0,0	0,0
Adéno-phlégon des amygdales							0	0	0,0	0,0	0,0
Phlegmon et abcès	1		3		40	2	44	2	0,7	0,6	4,5
Plaies pénétrantes et délabrés			3		105	4	108	4	1,7	1,2	3,7
Traumatisme crano-encéphalique	1		10		92		103	0	1,6	0,0	0,0
Fractures			20	1	126	3	146	4	2,3	1,2	2,7
Autres traumatismes			9		95	1	104	1	1,7	0,3	1,0
Choc traumatique (coma)							0	0	0,0	0,0	0,0
Brûlures étendues			15	1	18	2	33	3	0,5	0,9	9,1
Tumeurs bénignes	1		3		24		28	0	0,4	0,0	0,0
Cancer du sein					1		1	0	0,0	0,0	0,0
Cancer du col utérin					6		6	0	0,1	0,0	0,0
Kyste de l'ovaire					36		36	0	0,6	0,0	0,0
Fibrome utérin					63		63	0	1,0	0,0	0,0
Cancer de la prostate							0	0	0,0	0,0	0,0
Autres tumeurs malignes					10		10	0	0,2	0,0	0,0
Intoxication, Empoisonnement, Suicide					2		2	0	0,0	0,0	0,0
Suffocation, Noyade, Submersion accidentelle							0	0	0,0	0,0	0,0
Autres pathologies chirurgicales	3		40	1	451	12	494	13	7,9	4,0	2,6
Total pathologies chirurgicales	14	1	184	3	1 366	33	1 564	37	24,9	11,5	2,4

3 - GYNECO-OBSTETRIQUE	0-11 mois		1-4 ans		5 ans et plus		Total		%		Léthalité Spéc, %
	Cas	Décès	Cas	Décès	Cas	Décès	Cas	Décès	Cas	Décès	
Traumatisme obstétrical du nouveau-né							0	0	0,0	0,0	0,0
Maladies hémolytiques du nouveau-né							0	0	0,0	0,0	0,0
Anoxie et hypoxie du nouveau-né							0	0	0,0	0,0	0,0
Autres anomalies congénitales	5						5	0	0,1	0,0	0,0
Autres causes de morbidité péri-natale	2	2					2	2	0,0	0,6	100,0
Menace ou avortement					105	1	105	1	1,7	0,3	1,0
Menace ou Accouchement prématuré					40		40	0	0,6	0,0	0,0
Eclampsie/Pré-eclampsie					7	1	7	1	0,1	0,3	14,3
Grossesse extra-utérine					83	1	83	1	1,3	0,3	1,2
Rupture utérine					3		3	0	0,0	0,0	0,0
Autres causes d'hémorragie obstétricale					9		9	0	0,1	0,0	0,0
Fistule recto-vesico-vaginale					3		3	0	0,0	0,0	0,0
Infections liées à la grossesse ou à l'accouchement					28	1	28	1	0,4	0,3	3,6
Autres pathologies gynécologiques					189	1	189	1	3,0	0,3	0,5
Autres pathologies obstétricales					237	3	237	3	3,8	0,9	1,3
Accouchements normaux					482		482	0	7,7	0,0	0,0
Accouchements dystociques					450	1	450	1	7,2	0,3	0,2
Total gynéco-obstétrique	7	2	0	0	1 636	9	1 643	11	26,1	3,4	0,7

Total Nouv. Cas vus en MMH	582	112	823	57	4 878	153	6 283	322	100	100	5,1
-----------------------------------	------------	------------	------------	-----------	--------------	------------	--------------	------------	------------	------------	------------

4.3. AUTRES PROBLEMES DE SANTE

4.3.1. MALADIES TRANSMISSIBLES

4.3.1.1. SURVEILLANCE EPIDEMIOLOGIQUE (Selon le Service de Surveillance Epidémiologique)

Les informations mentionnées ci-après ont été colligées du 01 janvier 2006 au 31 décembre 2006 au Service de la Surveillance Epidémiologique (SSurEpi).

Au total, quatre vingt onze (91) alertes épidémiques ont été notifiées.

1°) REPARTITION GEOGRAPHIQUE DES ALERTES EPIDEMIQUES

Six (06/06) Faritany avec dix huit (18/22) régions et trente et un (31/111) SSPFD ont été concernés par le système d'alerte épidémique.

Cartographie de la répartition par SSPFD des alertes épidémiques :



Tableau récapitulatif de la répartition géographique des alertes épidémiques :

FARITANY	REGION	SSPFD	NOMBRE D'ALERTES
Antananarivo	Analamanga	<i>Antananarivo Avaradrano</i>	1
		<i>Ambohindratrimo</i>	1
		<i>Ankazobe</i>	12
		<i>Manjakandriana</i>	13
		Sous total	27
	Bongolava	<i>Fenerivo Be</i>	1
		Sous total	1
	Itasy	<i>Arivonimamo</i>	3
		<i>Miarinarivo Itasy</i>	2
		Sous total	5
	Vakinankaratra	<i>Ambatolampy</i>	3
		<i>Antsirabe I</i>	1
		<i>Faratsiho</i>	2
		<i>Antanifotsy</i>	2
<i>Antsirabe II</i>		28	
Sous total		36	
Antsiranana	DIANA	<i>Nosy Be</i>	1
		Sous total	1
Fianarantsoa	Vatovavy Fitovinany	<i>Nosy varika</i>	1
		<i>Manakara</i>	2
		<i>Mananjary</i>	1
		<i>Ikongo</i>	1
		Sous total	5
	Amoron'i Mania	<i>Manandriana</i>	1
		Sous total	1
	Haute Matsiatra	<i>Fianatantsoa I</i>	1
		<i>Fianatantsoa II</i>	1
		Sous total	2
Ihorombe	<i>Ihosy</i>	1	
	Sous total	1	
Mahajanga	Betsiboka	<i>Maevatanana</i>	1
		Sous total	1
	Boeni	<i>Mahajanga I</i>	2
		<i>Marovoay</i>	1
		Sous total	3
	SOFIA	<i>Befandriana Nord</i>	1
		Sous total	1
Toamasina	Atsinana	<i>Toamasina I</i>	1
		Sous total	1
	Alaotra Mangoro	<i>Ambatondrazaka</i>	2
		Sous total	2
	Analanjirifo	<i>Sainte Marie</i>	1
		<i>Mananara Nord</i>	1
		<i>Fenoarivo Est</i>	1
	Sous total	3	
Toliara	Anosy	<i>Tolagnaro</i>	1
		Sous total	1
TOTAL			91

2°) REPARTITION GEOGRAPHIQUE PAR MALADIES PRIORITAIRES

Le tableau ci-après représente la répartition des douze (12/25) maladies prioritaires notifiées au service :

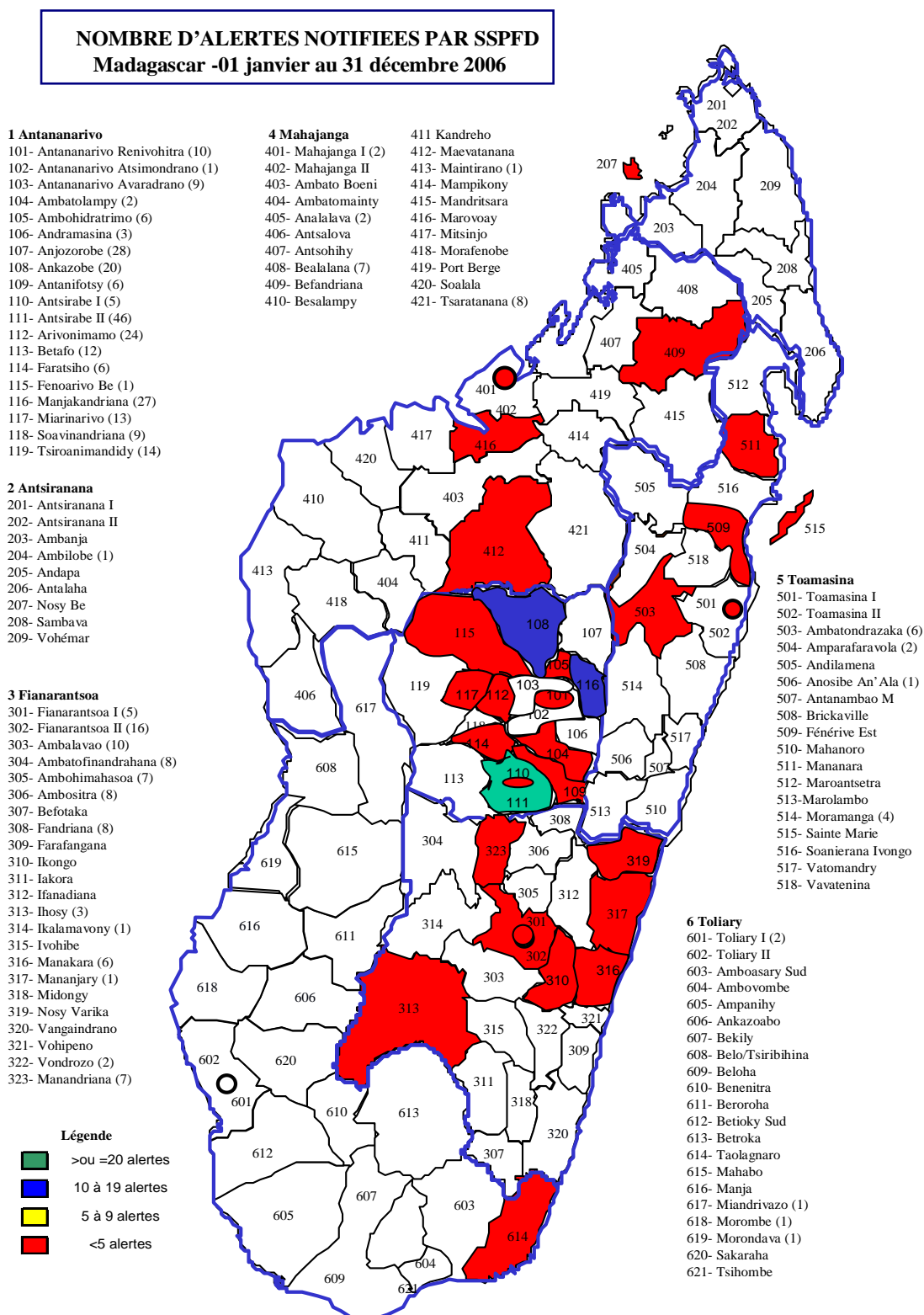
- *Maladies à potentiel épidémiques* : Paludisme, Rage, Peste, TIAC, Coqueluche, Dysenterie, Grippe aviaire, Arbovirose (Dengue, Chikungunya).
- *Maladies choisies pour l'éradication et l'élimination* : TNN, PFA
- *Maladies d'importance à la santé publique* : IRA

Tableau récapitulatif de la répartition géographique par maladies des alertes :

FARITANY	REGION	SSPFD	ALERTE	MALADIES
Antananarivo	Analamanga	<i>Antananarivo Avaradrano</i>	1	<i>Peste Bubonique</i>
		<i>Ambohindratrimo</i>	1	<i>TIAC</i>
		<i>Ankazobe</i>	12	<i>1 Rage</i> <i>09 Peste bubonique,</i> <i>02 Peste pulmonaire</i>
		<i>Manjakandriana</i>	13	<i>07 Peste Bubonique</i> <i>06 Rage</i>
	Bongolava	<i>Fenerivo Be</i>	1	<i>Peste Bubonique</i>
	Itasy	<i>Arivonimamo</i>	3	<i>Peste Bubonique</i>
		<i>Miarinarivo Itasy</i>	2	<i>Peste Bubonique</i>
	Vakinankaratra	<i>Ambatolampy</i>	3	<i>Rage</i> <i>PFA</i> <i>Syndrome grippal</i>
		<i>Antsirabe I</i>	1	<i>TIAC avec décès aviaire</i>
		<i>Faratsiho</i>	2	<i>Peste Bubonique</i>
		<i>Antanifotsy</i>	2	<i>Peste Bubonique</i>
			<i>Antsirabe II</i>	28
Antsiranana	DIANA	<i>Nosy Be</i>	1	<i>Arbovirose</i>
Fianarantsoa	Vatovavy Fitovinany	<i>Nosy varika</i>	1	<i>Paludisme</i>
		<i>Manakara</i>	2	<i>Dysentérie amibienne</i> <i>TNN</i>
		<i>Mananjary</i>	1	<i>Paludisme</i>
		<i>Ikongo</i>	1	<i>IRA</i>
	Amoron'i Mania	<i>Manandriana</i>	1	<i>Rage bovine</i>
	Haute Matsiatra	<i>Fianatantsoa I</i>	1	<i>Grippe</i>
		<i>Fianatantsoa II</i>	1	<i>Grippe (décès aviaires)</i>
	Ihorombe	<i>Ihosal</i>	1	<i>Coqueluche</i>
Mahajanga	Betsiboka	<i>Maevatanana</i>	1	<i>TIAC</i>
	Boeni	<i>Mahajanga I</i>	2	<i>Arbovirose</i> <i>Rage</i>
		<i>Marovoay</i>	1	<i>TIAC</i>
	SOFIA	<i>Befandriana Nord</i>	1	<i>Peste Bubonique</i>
Toamasina	Atsinana	<i>Toamasina I</i>	1	<i>Arbovirose</i>
		<i>Sainte marie</i>	1	<i>Arbovirose</i>
	Analanjirifo	<i>Mananara Nord</i>	1	<i>Arbovirose</i>
		<i>Fenoarivo Est</i>	1	<i>Arbovirose</i>
Alaotra Mangoro	<i>Ambatondrazaka</i>	2	<i>Arbovirose</i> <i>Rage</i>	
Toliara	Anosy	<i>Tolagnaro</i>	1	<i>Paludisme</i>
TOTAL			91	

Tableau récapitulatif de la répartition des cas et des décès :

MALADIES	ALERTE		CAS		Décès		LETALITE	
	Nbre	%	Nbre	‰	Nbre	%	Nbre	%
<i>Arbovirose</i>	07	7,7%	53 353	906 ‰	00	00	00	0,0%
<i>Peste</i>	51	56,04%	107	2 ‰	20	64,5%	20	18,7%
<i>Paludisme</i>	02	3,3%	343	6 ‰	08	25,8%	08	2,3%
<i>Coqueluche</i>	01	1,1%	05	0,08 ‰	00	0,0%	00	0,0%
<i>Dysenterie</i>	02	1,1%	11	0,2 ‰	00	0,0%	00	0,0%
<i>IRA</i>	03	4,4%	4999	85 ‰	00	0,0%	00	0,0%
<i>Rage</i>	19	22%	27	0,3 ‰	00	0,0%	00	0,0%
<i>Paralysie Flasque aigue</i>	01	1,1%	01	0,02 ‰	00	0,0%	00	0,0%
<i>TIAC</i>	04	4,4%	85	1,4 ‰	02	6,5%	02	2,4%
<i>TNN</i>	01	1,1%	01	0,02 ‰	01	3,23%	01	100%

Source : SSurEpi

4.3.1.2. PALUDISME

Données sur la surveillance épidémiologique du paludisme sur les Hautes Terres Centrales (HTC) et le Sud Subdésertique Année 2006

Une conférence d'appel sur la réduction de la morbidité et de la mortalité due au paludisme a été réalisée à Abuja au cours de l'année 2006, suite aux signatures en 2000, visant surtout à intensifier la lutte.

D'une part, Madagascar a adopté une nouvelle politique national contre le paludisme en Décembre 2005 comprenant plusieurs stratégies dans le cadre de la prévention et du traitement.

Parmi ses composants figure, l'utilisation de nouveau médicament pour la prise en charge du paludisme au niveau des formations sanitaires, l'utilisation du molécule de Sulfadoxine Pyriméthamine pour la prévention pendant la grossesse, la distribution gratuite des moustiquaires imprégnées d'insecticides à effet durable, le renforcement du diagnostic en utilisant le Test de Diagnostic Rapide ainsi que la multiplication des postes sentinelles de surveillance épidémiologique dans les HTC et le Sud Subdésertique qui ont atteint le nombre de 12 sites.

Source : SLP

EVOLUTION DU PALUDISME (2000 à 2006)

Tableau 343. Incidence du paludisme

Année	2000	2001	2002	2003	2004	2005	2006
Nb cas de paludisme	1 618 952	1 356 520	1 598 818	2 198 035	1 458 428	1 229 355	1 026 266
Nb de Consultations externes	7 425 845	7 163 740	8 189 035	11 713 586	7 490 000	8 200 000	8 023 120
Taux (%) par rapport à la CE	21,80	18,94	19,52	18,76	19,47	14,99	12,79
Nombre de cas de paludisme grave	7 412	9 821	8 726	11 795	9 753	12 358	8 814
Nombre de décès du au paludisme	591	742	575	817	715	699	409

Tableau 344. Couverture des interventions

Année	2006
Moustiquaires imprégnées distribués gratuitement	818000
Moustiquaires imprégnées vendus en Marketing Social	796190
Médicaments ACT distribuées gratuitement aux formations sanitaires	
Médicaments SP distribués aux femmes enceintes pour la prévention du paludisme pendant la grossesse	750 000 comprimés

Source : SLP

Postes Sentinelles de Surveillance Epidémiologique

Tableau 345. Données sur les épidémies détectées, vérifiées et ripostés

Année	Nb d'alerte	Alertes Verifiées	Nombre d'épidémie confirmée	Nombre d'épidémie confirmée et maîtrisée dans les 15 jours
2005	204	173	44	27
2006	164	137	7	7

Tableau 346. Efficacité interne du système au cours de l'année 2000 à 2006

Indicateurs	Période	2000	2001	2002	2003	2004	2005	2006
Nombre de formations sanitaires dans les postes sentinelles de surveillance épidémiologique ayant fait parvenir leur rapports		577	601	587	620	770	865	908
Complétude (Rapports reçus/attendus)(en %)	1er Semestre	97,7	93,3	90	91,5	97,6	98	97,8
	2ème Semestre	98,7	91,9	88,8	90,8	96,4	96	96,5
Promptitude (Rapports reçus au SLP <30 jours (en %)	1er Semestre	67,9	51,2	70,3	74	89,2	79,6	89
	2ème Semestre	66,6	28,6	71,5	73,5	81,6	79,8	79

Source : SLP

Tableau 347. Données provenant des districts HTC et le Sud Subdésertique sous surveillance épidémiologique

Année	Semestre	Nombre de FS	Consultant	Paludisme Présumé (P)	Paludisme Confirmé	P/C (%)
1997	1ère Semestre	532	711984	112054		15,74
	2ème Semestre	497	709643	73415		10,35
1998	1ère Semestre	502	968742	112359		11,60
	2ème Semestre	507	683500	63382		9,27
1999	1ère Semestre	525	1013381	114234		11,27
	2ème Semestre	530	747869	63102		8,44
2000	1ère Semestre	567	1053069	108611		10,31
	2ème Semestre	586	809539	67601		8,35
2001	1ère Semestre	600	967456	113806		11,76
	2ème Semestre	602	821226	70689		8,61
2002	1ère Semestre	573	798339	108406		13,58
	2ème Semestre	601	1583226	132481		8,37
2003	1ère Semestre	596	1962597	193600		9,86
	2ème Semestre	644	1376088	123161		8,95
2004	1ère Semestre	807	1436926	180562		12,57
	2ème Semestre	733	974773	116032		11,90
2005	1ère Semestre	876	1259786		3348	0,27
	2ème Semestre	854	942032		3959	0,42
2006	1ère Semestre	908	1228360		6727	0,55
	2ème Semestre	908	1014937		2020	0,20

Source : SLP

4.3.1.3. IST / SIDA

Tableau 348. IST Vues en Consultations Externes des CSB - Année 2006

Région	Écoulement génital	Ulcérations génitales	Total IST
Analamanga	18 564	12 241	30 805
Vakinankaratra	4 304	724	5 028
Itasy	1 486	224	1 710
Bongolava	1 298	429	1 727
Diana	13 930	2 735	16 665
Sava	10 064	1 881	11 945
Haute Matsiatra	6 020	1 459	7 479
Amoron'I Mania	2 305	504	2 809
Vatovavy Fitovinany	3 511	1 649	5 160
Atsimo Atsinanana	1 837	499	2 336
Ihorombe	3 552	1 634	5 186
Boeny	11 714	2 493	14 207
Sofia	4 724	1 144	5 868
Betsiboka	1 189	350	1 539
Melaky	2 237	684	2 921
Atsinanana	14 852	4 717	19 569
Alaotra Mangoro	5 727	1 765	7 492
Analanjироfo	7 741	2 144	9 885
Atsimo Andrefana	16 049	5 256	21 305
Menabe	2 206	818	3 024
Androy	3 951	1 641	5 592
Anosy	3 854	1 814	5 668
Total pays	141 115	46 805	187 920



Tableau 349. IST Vues au Niveau des CHD - Année 2006

Région	Consul-tations Externes de Référence	Hospitalisation	
		Cas	Décès
Analamanga	2 005	183	8
Vakinakaratra	188	47	2
Itasy	136	37	1
Bongolava	34	34	0
Diana	466	94	5
Sava	1 509	191	8
Matsiatra ambony	135	10	2
Amoron'I Mania	191	10	1
Vatovavy Fitovinany	717	76	2
Atsimo Atsinanana	279	32	3
Ihorombe	433	31	2
Boeny	544	58	3
Sofia	2 434	168	4
Betsiboka	141	6	0
Melaky	65	6	0
Atsinanana	287	53	0
Alaotra Mangoro	184	24	4
Analanjirifo	927	63	1
Atsimo Andrefana	1 168	139	2
Menabe	155	29	1
Androy	245	45	4
Anosy	60	28	0
Total pays	12 303	1 364	53

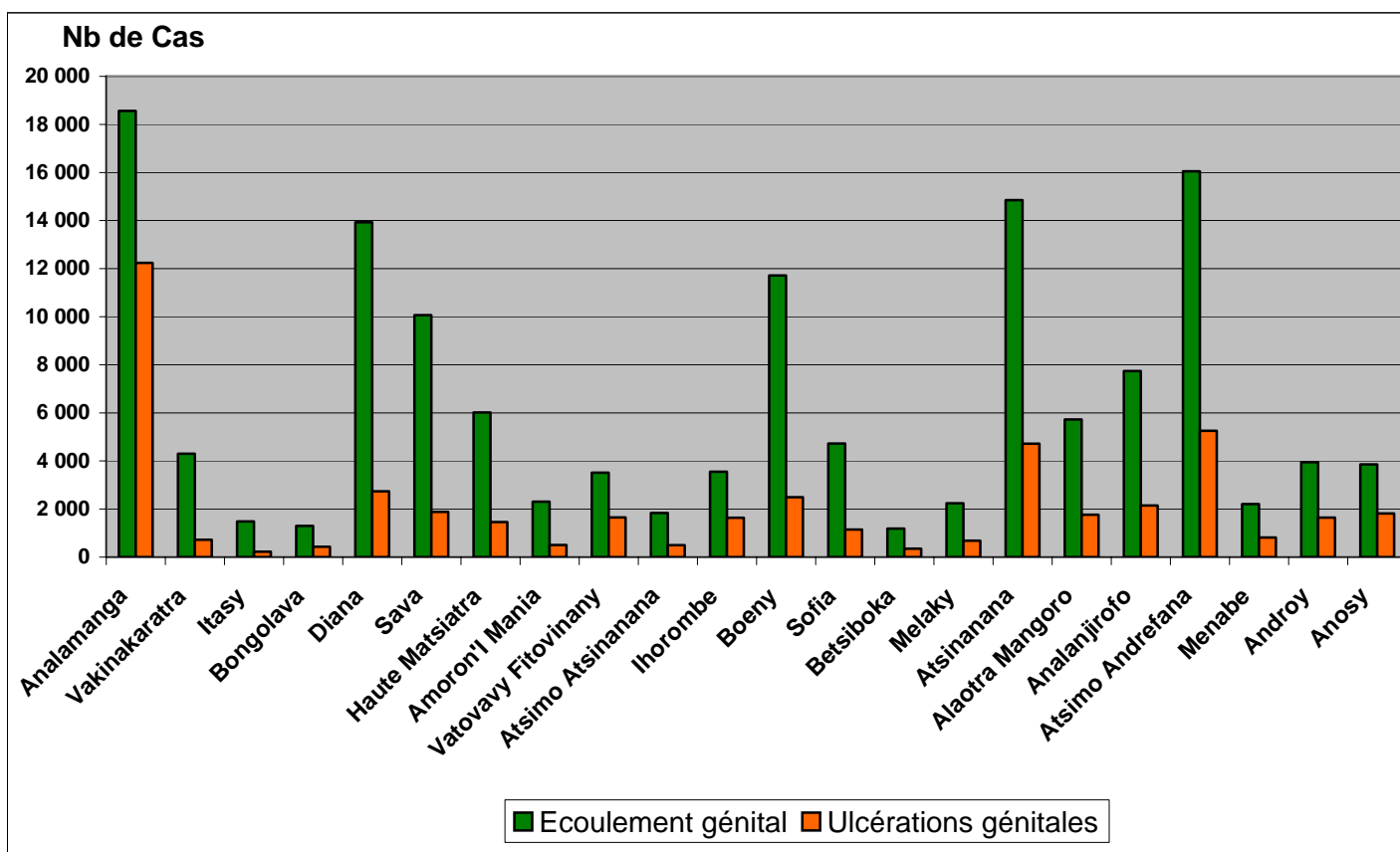

Tableau 174. IST Vues au Niveau des CHU/CHRR/ES - Année 2006

Région	Consultations Externes de Référence	Hospitalisation	
		Cas	Décès
Analamanga	5 072	456	7
Diana	17	6	
Haute Matsiatra	6	12	
Boeny	64	11	2
Atsinanana	21	71	7
Atsimo Andrefana	37	38	2
Total	5 217	594	18

Source : DEP/SSS

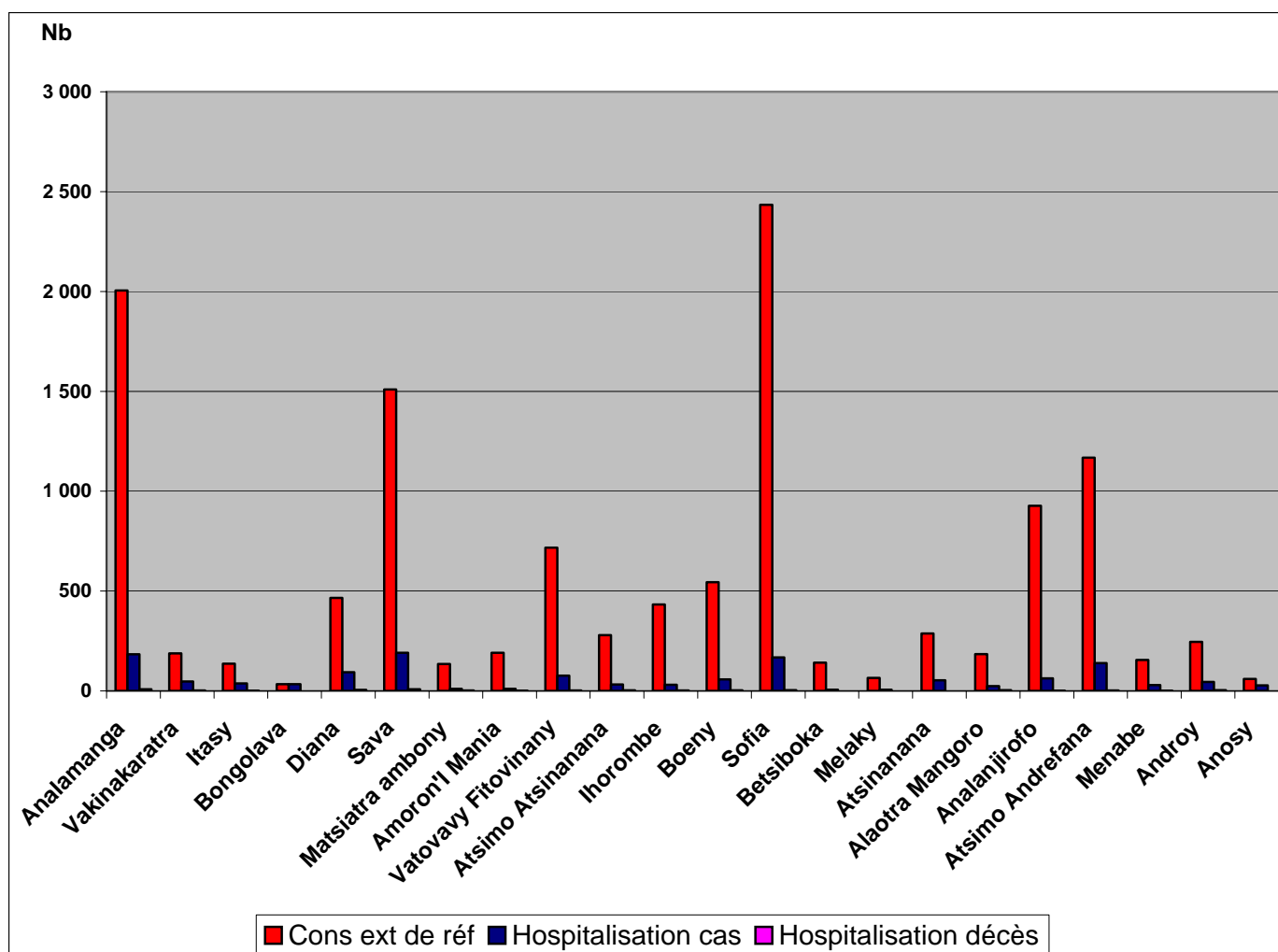

Tableau 351. IST Vues au Niveau des CHD et CHU/CHRR - Année 2006

Région	Consul-tations Externes de Référence	Hospitalisation	
		Cas	Décès
Analamanga	7 077	639	15
Vakinakaratra	188	47	2
Itasy	136	37	1
Bongolava	34	34	0
Diana	483	100	5
Sava	1 509	191	8
Matsiatra ambony	141	22	2
Amoron'I Mania	191	10	1
Vatovavy Fitovinany	717	76	2
Atsimo Atsinanana	279	32	3
Ihorombe	433	31	2
Boeny	608	69	5
Sofia	2 434	168	4
Betsiboka	141	6	0
Melaky	65	6	0
Atsinanana	308	124	7
Alaotra Mangoro	184	24	4
Analanjirofo	927	63	1
Atsimo Andrefana	1 205	177	4
Menabe	155	29	1
Androy	245	45	4
Anosy	60	28	0
Total pays	17 520	1 958	71

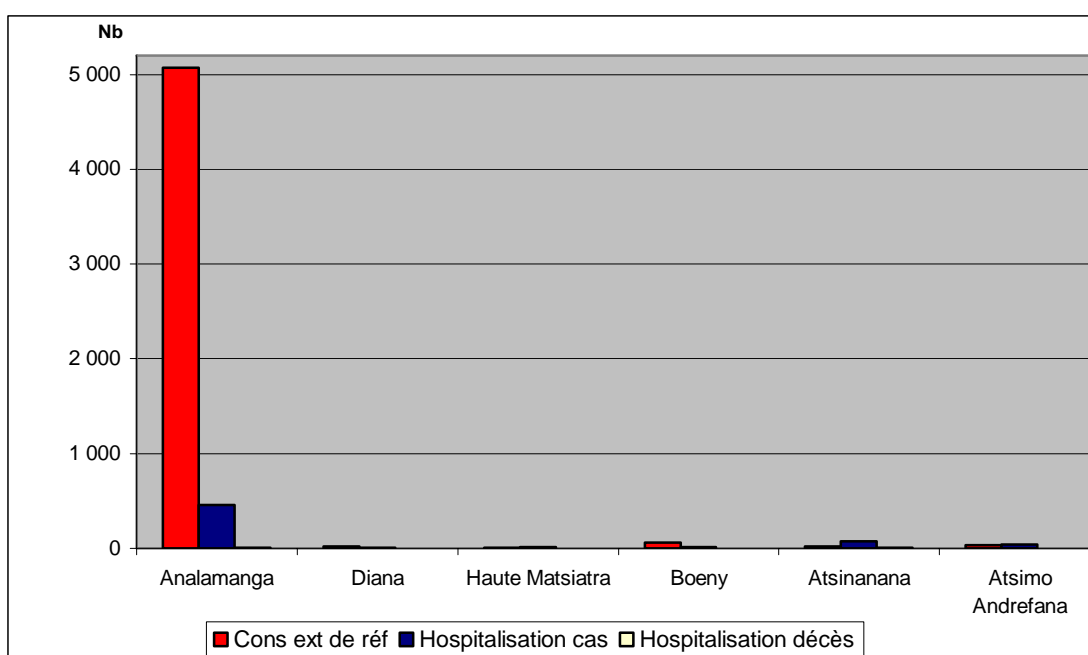

Tableau 352. Base des données sur Programme CTV et PTME

	Indicateurs	2003	2004	2005	2006
Mise en place de centres offrant de services de dépistage et PTME	Nb CTV public mise en place enregistrés	3	2	6	14
	Nb CTV privée mise en place enregistrés	ND	16	16	25
	Nb sites PTME mise en place enregistrés	12	57	227	313
	Nb CDT public mise en place sur counseling et test de VIH enregistrés	0	0	0	13
	Nb total de centres offrant les services de dépistage mise en place total	15	75	249	365
Programme CTV	Nb CTV public opérationnels:envoyés rapport d'ici année cumulatif	-	-		
	Nb clients recus	ND	ND	12 481	112 286
	Nb clients prétest	ND	ND	12 094	92 328
	Nb clients dépistées	ND	5 167	12 132	99 146
	Nb clients post test	ND	ND	11 175	83 101
	Nb clients Séro+	ND	19	35	109
	Nb clients indéterminé	ND	ND	30	236
	Nb clients PEC Médicale	ND	ND	30	50
	Nb clients PEC Psychosociale	ND	ND	31	46
	Taux de séro+ enregistrés			0,29%	0,09%
Programme PTME (Sites PTME)	Nb Sites PTME opérationnels:envoyés rapport d'ici année cumulatif	ND	-	-	
	Nb FE recus	ND	ND	25 315	159 861
	Nb FE prétest	ND	7 361	12 210	97 862
	Nb FE dépistées	ND	5 195	6 942	78 360
	Nb FE post test	ND	ND	5 850	65 935
	Nb FE Séro+	ND	3	5	36
	Nb FE indéterminé	ND	ND	5	95
	Nb FE Référés PEC Médicale	ND	ND	2	10
	Nb FE Référés PEC Psychosociale	ND	ND	2	3
	Nb FE ayant reçu une prophylaxie d'ARV	ND	ND	2	4
	Taux de dépistage chez des FE vues en 1er CPN	ND	ND	60,20%	68,20%
	Taux de séro+ chez FE enregistrés	ND	0,05%	0,07%	0,06%
	Nb de partenaire de FE dépistés	ND	ND	15	789
	Nb de partenaire de FE dépistés sero+	ND	ND	0	2
	Nb nouveaux nés infectés	ND	ND	ND	
	Nb personnes généraux dépistées				53 913
	Total	Nb clients recus	ND	ND	37 796
Nb total de pretest			7 361	24 304	189 921
Nb total de dépistage			10 362	19 704	176 687
Nb total de post test				17 025	148 817
Nb total de Positif			22	40	159
Nb total de PEC medical				32	60
Nb total de PEC psycho				33	49

Source : Rapport mensuel CTV et PTME du programme IST/SIDA MinSanPFPS

Tableau 353. SYNTHÈSE DE RAPPORT ANNUEL PTME 2006

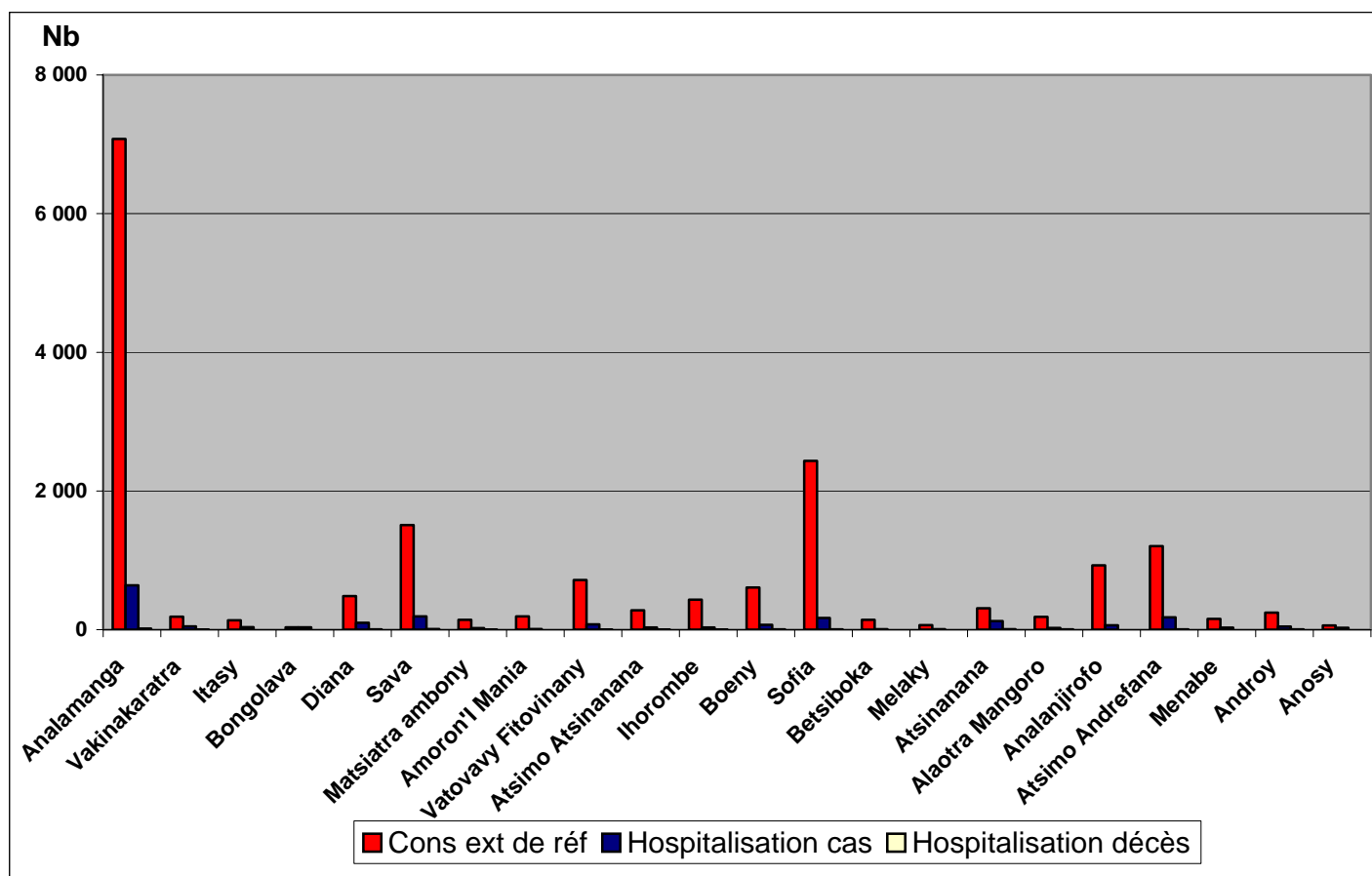
PTME	
Nb Sites PTME Mise en place d'ici 2006 (en total:602)	313
Nb Sites PTME opérationnels:envoyés rapport d'ici 2006	240
Nb FE recus	128428
Nb FE prétest	71955
Nb FE dépistées	49655
Nb FE post test	42072
Nb FE Séro+	33
Nb FE indéterminé	68
Nb FE Référés PEC Médicale	5
Nb FE Référés PEC Psychosociale	1
Nb FE ayant reçu une prophylaxie d'ARV	4
Taux de dépistage chez des FE vues en 1er CPN	68,30%
Taux de séro+ chez FE enregistrés	0,07%
Nb de partenaire de FE dépistés	569
Nb de partenaire de FE dépistés sero+	2

Source :Programme IST/SIDA MinSanPFPS

Nb. de centres de dépistage mise en place 2006

CTV PUBLIC	CTV PRIVE	CDT	Total mise en place
25	46	10	81

4.3.1.4. TUBERCULOSE

Tableau 354. Résultats de traitement pour les cas de tuberculose pulmonaire à frottis positif

		MADAGASCAR				Année: 2006				
Cas déclarés		Régime	Guéris	Tr term	Echec	Décédé	PDV	Transf.	Total	
201	I	3791	Nx cas TPM+	2837	204	47	188	360	152	3 788
		446	Retraitement TPM+	330	17	7	27	48	23	452
		309	Nx cas TPM- et TEP	7	244	2	32	43	20	348
		34	Retraitement TPM- et TEP	0	5	0	1	5	0	11
		175	Transférés	119	15	1	10	23	12	180
200	II	3582	Nx cas TPM+	2573	231	33	172	452	172	3 633
		411	Retraitement TPM+	279	16	14	28	49	25	411
		344	Nx cas TPM- et TEP	11	204	0	40	63	27	345
		18	Retraitement TPM- et TEP	3	9	0	1	3	2	18
		149	Transférés	90	27	1	9	19	3	149
200	III	4073	Nx cas TPM+	2945	202	53	235	459	183	4 077
		417	Retraitement TPM+	295	15	6	35	42	25	418
		763	Nx cas TPM- et TEP	15	530	0	51	110	55	761
		18	Retraitement TPM- et TEP	1	14	0	1	1	1	18
		183	Transférés	105	33	1	10	23	14	186
197	IV	4158	Nx cas TPM+	3004	210	35	221	523	166	4 159
		418	Retraitement TPM+	266	19	17	35	59	25	421
		1143	Nx cas TPM- et TEP	11	886	2	70	140	60	1 169
		26	Retraitement TPM- et TEP	1	16	0	5	3	1	26
		186	Transférés	102	33	4	8	28	32	207
		15604	Nx cas TPM+	11359	847	168	816	1794	673	15 657
			%	73%	5%	1%	5%	11%	4%	
1 692		Retraitement TPM+	1 170	67	44	125	198	98	1 702	
		%	69%	4%	3%	7%	12%	6%		
96		Nx cas TPM- et TEP	5	44	0	8	12	4	2 623	
		%	0%	2%	0%	0%	0%	0%		
96		Retraitement TPM- et TEP	5	44	0	8	12	4	73	
		%	7%	60%	0%	11%	16%	5%		
693		Transférés	416	108	7	37	93	61	722	
		%	58%	15%	1%	5%	13%	8%		

Source: SLTL

**Tableau 355. RAPPORT TRIMESTRIEL SUR LE DEPISTAGE DES TUBERCULEUX
MADAGASCAR**

Année: 2006

		FROTTIS							
		Positifs				Négatifs		EP	Total
		Trim	Nx	Rec	Ech	Rep	<15		
199	I	3786	319	59	91	76	217	1019	5567
203	II	3592	267	44	90	64	212	926	5195
203	III	4053	288	51	87	51	238	940	5708
201	IV	4200	292	40	89	71	262	1109	6063
Total		15631	1166	194	357	262	929	3994	22533
%		69%	5%	1%	2%	1%	4%	18%	

T R I M	0-14		15-24		25-34		35-44		45-54		55-64		65+		Total		Total
	M	F		F	M	F	M	F	M	F	M	F	M	F	M	F	
	I	25	46	361	355	597	473	562	338	402	227	161	74	121	43	2229	
II	25	58	324	346	541	443	494	348	397	227	167	93	95	35	2043	1550	3593
III	34	53	408	355	628	501	537	390	469	214	220	90	123	32	2419	1635	4054
IV	34	50	413	401	623	530	628	367	451	212	221	98	118	56	2488	1714	4202
An	118	207	1506	1457	2389	1947	2221	1443	1719	880	769	355	457	166	9179	6455	15634

Source: SLTL

Tableau 356. Cas de tuberculose notifiés

Année : 2006

	Population	POSITIFS				NEGATIFS		EP	Total	Incidence	
		Nx	Rec	Ech	Rep	<15	>=15			ttes formes	TPM+
Analamanga	2 607 330	2 352	219	22	66	109	293	1458	4519	170	99
Vakinankaratra (Antsirabe)	1 681 588	751	48	9	16	9	43	226	1 102	64	48
Bongolava (Tsiroanomandidy)	342 360	401	27	8	7	2	5	83	533	151	125
Itasy	671 887	292	11	4	16	4	13	49	389	55	45
Diana (Diégo)	533 624	457	23	7	15	8	44	101	655	119	90
Sava (Sambava)	865 384	381	27	-	7	4	65	40	524	60	47
Amoron'i Mania (Ambositra)	692 322	513	42	18	5	7	3	101	689	96	80
Haute Matsiatra	1 131 764	748	42	16	18	-	33	313	1 170	100	70
Vatovavy Fitovinany (Manakara)	1 095 439	1 042	59	3	15	18	48	109	1 294	116	101
Atsimo atsinanana (Sud est)	619 402	442	21	3	4	3	20	20	513	82	75
Ihorombe (Ihosy)	190 499	256	6	1	5	-	6	46	320	165	138
Boeny	588 206	1 222	92	16	31	10	23	105	1 499	247	223
Betsiboka	248 350	349	46	4	14	1	11	29	454	176	159
Sofia (Antsohihy)	981 484	509	37	6	9	4	13	52	630	63	56
Melaky (Maintirano)	187 960	219	11	6	12	1	8	21	278	138	122
Atsinanana	1 156 114	1 035	95	12	26	23	28	187	1 406	118	98
Analan-jirofo (Fenerive est)	881 927	409	32	-	5	2	40	42	530	60	50
Alaotra Mangoro (Ambatondrazaka)	898 367	654	79	5	17	6	34	68	863	94	82
Atsimo Andrefana	1 095 917	1 568	89	30	22	23	135	702	2 569	230	151
Anosy (Fort-Dauphin)	580 231	569	30	9	13	5	13	66	705	118	103
Androy (Ambovombe)	513 600	617	49	10	15	13	21	112	837	158	130
Menabe (Morondava)	420 916	845	81	5	19	10	30	64	1 054	245	220
MADAGASCAR	17 984 671	15 631	1 166	194	357	262	929	3 994	22 533	122	93

Source: SLTL

Tableau 357. Cas de Tuberculoses notifiés à Madagascar PRIVES/PUBLIC ANNEE 2006

	POSITIFS				NEGATIFS		EP	Total	%
	Nx	Rec	Ech	Rep	<15	>=15			
PRIVES	5087	364	67	132	43	199	1260	7152	32%
PUBLIC	10544	802	127	225	219	730	2734	15381	68%
MADAGASCAR	15 631	1 166	194	357	262	929	3994	22533	

Source: SLTL

Tableau 358. Cas de tuberculose notifiés en province - Année 2006

	Population	POSITIFS				NEGATIFS		EP	Total	Incidence	
		Nx	Rec	Ech	Rep	<15	>=15			ttes formes	TPM+
ANTANANARIVO Analamanga	2 607 330	2 352	219	22	66	109	293	1458	4519	170	99
ANTANANARIVO Vakinankaratra (Antsirabe)	1 681 588	751	48	9	16	9	43	226	1 102	64	48
ANTANANARIVO Bongolava (Tsiroanomandidy)	342 360	401	27	8	7	2	5	83	533	151	125
ANTANANARIVO Itasy	671 887	292	11	4	16	4	13	49	389	55	45
ANTSIRANANA Diana (Diégo)	533 624	457	23	7	15	8	44	101	655	119	90
ANTSIRANANA Sava (Sambava)	865 384	381	27	-	7	4	65	40	524	60	47
FIANARANTSOA Amoron'i Mania (Ambositra)	692 322	513	42	18	5	7	3	101	689	96	80
FIANARANTSOA Haute Matsiatra	1 131 764	748	42	16	18	-	33	313	1 170	100	70
FIANARANTSOA Vatovavy Fitovinany (Manakara)	1 095 439	1 042	59	3	15	18	48	109	1 294	116	101
FIANARANTSOA Atsimo atsinanana (sud est)	619 402	442	21	3	4	3	20	20	513	82	75
FIANARANTSOA Ihorombe (Ihosy)	190 499	256	6	1	5	-	6	46	320	165	138
MAHAJANGA Boeny	588 206	1 222	92	16	31	10	23	105	1 499	247	223
MAHAJANGA Betsiboka	248 350	349	46	4	14	1	11	29	454	176	159
Mahajanga Sofia (Antsohihy)	981 484	509	37	6	9	4	13	52	630	63	56
Mahajanga Melaky (Maintirano)	187 960	219	11	6	12	1	8	21	278	138	122
Toamasina Atsinanana	1 156 114	1 035	95	12	26	23	28	187	1 406	118	98
Toamasina Analan-jirofo (Fenerive)	881 927	409	32	-	5	2	40	42	530	60	50
Toamasina Alaotra Mangoro (Ambatondrazaka)	898 367	654	79	5	17	6	34	68	863	94	82
Toliara Atsimo Andrefana	1 095 917	1 568	89	30	22	23	135	702	2 569	230	151
Toliara Anosy (Fort-Dauphin)	580 231	569	30	9	13	5	13	66	705	118	103
Toliara Androy (Ambovombe)	513 600	617	49	10	15	13	21	112	837	158	130
Toliara Menabe (morondava)	420 916	845	81	5	19	10	30	64	1 054	245	220
MADAGASACAR	17 984 671	15 631	1 166	194	357	262	929	3 994	22 533	122	93

Source: SLTL

Tableau 359. Cas de Tuberculoses notifiés dans les centres Privés ANNEE 2006

	POSITIFS				NEGATIFS		EP	Total
	Nx	Rec	Ech	Rep	<15	>=15		
SALFA	2829	206	30	64	21	50	372	3572
CATHOLIQUES	2252	158	37	68	22	149	888	3574
ADVENTISTE	6	0	0	0	0	0	0	6
TOTAL	5087	364	67	132	43	199	1260	7152

Source: SLTL

Tableau 360. Cas de Tuberculoses notifiés à Madagascar PRIVES/PUBLIC - ANNEE 2006

	POSITIFS				NEGATIFS		EP	Total	%
	Nx	Rec	Ech	Rep	<15	>=15			
PRIVES	5087	364	67	132	43	199	1260	7152	32%
PUBLIC	10 544	802	127	225	219	730	2 734	15 381	68%
MADAGASCAR	15 631	1 166	194	357	262	929	3 994	22 533	

Source: SLTL

ACTIVITES REALISEES, RESULTATS OBTENUS ET PERSPECTIVES

Composante Tuberculose

A - RAPPORT D'ACTIVITES DE LA DIVISION LABORATOIRE EN 2006

Le réseau de laboratoires pour le diagnostic de la tuberculose existe à 3 niveaux :

- niveau central : le Centre National de Référence des Mycobactéries (CNRM), formé par l'association du laboratoire des mycobactéries du Service de Lutte contre la Tuberculose et la Lèpre (SLTL) situé à l'Institut d'Hygiène Sociale (IHS) et de celui de l'Institut Pasteur de Madagascar (IPM).
- niveau intermédiaire ou régional avec 05 laboratoires régionaux de référence : Antsiranana, Mahajanga, Toamasina, Fianarantsoa et Toliara
- niveau périphérique : 218 laboratoires périphériques dont 21 sont des centres de microscopie.

ACTIVITES DE SERVICE

Examens microscopiques

Pour un taux de complétude des rapports à 70% au 13 décembre 2006, les résultats sont les suivants :

Tableau I- Examens microscopiques de recherche de Baar en 2006

	NOMBRE	POURCENTAGE
Nombre de lames examinées	152 052	
Lames positives	44 786	29,4 % des lames lues
Nombre de malades	69 535	
Malades suspects	42 888	
Malades dépistés (positifs)	10 441	24,3 % des nouveaux patients
Malades en contrôle		
2 ^{ème} mois	9093	
3 ^{ème} mois	93	
5 ^{ème} mois	9105	
7 ^{ème} mois	8356	
Contrôles positifs		
2 ^{ème} mois	1060	11% des contrôles 2 ^e mois
3 ^e mois	9	..9,6% des contrôles 3 ^e mois
5 ^{ème} mois	156	1,7% des contrôles 5 ^e mois
7 ^{ème} mois	143	1.7 % des contrôles 7 ^e mois

Le nombre de cas de Tuberculose Pulmonaire à microscopie Positive (TPM+) dépistés a été de **10 441** malades, correspondant à 24,3% de taux de dépistage, soit 1/ 4 environ.

Culture

Sur 3474 prélèvements d'origine pulmonaire, 2280 ont été mis en culture sur milieu de Loewenstein-Jensen, dont 1258 positifs, soit 55,1%

Sur 126 prélèvements d'origine extra-pulmonaire, 2 ont été positifs en culture, soit 1,5%

Identifications

463 tests d'identification ont été faits : tous *Mycobacterium tuberculosis*. Aucune mycobactérie atypique n'a été identifiée.

Antibiogrammes

368 tests de sensibilité ont été effectués. Sur 275 résultats disponibles, 247 souches sont sensibles aux 4 antituberculeux majeurs testés : Streptomycine, Isoniazide, Rifampicine, Ethambutol.

28 souches sont résistantes à au moins un antituberculeux, dont 3 multirésistantes (MDR) qui sont tous des cas de rechute.

SLTL / DULMT

Activités de formation

56 techniciens de laboratoire sont formés : 10 dans la province d'Antananarivo, 11 à Mahajanga, 10 à Toamasina, 25 à Toliara dont 15 agents de l'ECAR (Consortium)

Atelier sur l'assurance qualité

Atelier sur l'assurance qualité au laboratoire National de Référence à Antananarivo ayant regroupé les 6 laboratoires Inter régionaux du 02 au 05 mai 2006.

Réunion de coordination Laboratoire

Coordination des activités techniques de laboratoire entre le niveau central (LNR), le niveau régional (LIRR), et le niveau périphérique (les responsables des CDT) avec la collaboration des Coordonnateurs Régionaux Tuberculose Lèpre (CRTL) 4 réunions ont été réalisées dans les régions de Betsiboka, Atsinanana, Atsimo Andrefana, Haute Matsiatra. Les 3 CRTL de l'ex-province de Mahajanga (Melaky, Sofia, Betsiboka, Boina) ont été regroupés à Maevatanàna avec le chef LIRR de Mahajanga, pour qu'ils puissent programmer sur place leurs activités. Il en était de même pour le cas de l'ex-province de Fianarantsoa. 3 CRTL ont été présents : Haute Matsiatra, Ihorombe, Amoron'i Mania.

Activités de supervision

44 laboratoires supervisés dont 17 dans la province d'Antananarivo, 8 à Fianarantsoa, 11 à Mahajanga, 3 à Toamasina, 5 à Toliara.

Le calendrier dans le plan opérationnel, établi au mois de mars 2006 n'a pas été respecté, à cause du retard du déblocage des fonds et de la priorité donnée aux réunions de coordination auprès des SSPFD.

Contrôle de qualité des lames

89 laboratoires ont été contrôlés, soit 42,18%. Les résultats du contrôle de qualité ont montré un taux de concordance de 97%.

Les LIRR n'ont pu contrôler que quelques centres seulement, car les CRTL n'ont pas pu réaliser les supervisions trimestrielles prévues dans le Plan Opérationnel.

Couverture géographique

1 laboratoire pour 81 000 habitants environ (norme recommandée par l'UICMR : 1 laboratoire pour 50 à 100 000 habitants).

Répartition de microscopes :

24 centres ont été dotés de nouveaux microscopes binoculaires électriques par le Projet Global Fund. (27 en 2005, soit au total 51 centres du PNT). Il reste un microscope en panne au LNR.

ACTIVITES DE RECHERCHE

3^{ème} Enquête Nationale sur la résistance aux antituberculeux

Enquête actuellement en cours, débutant le 03 octobre 2005 et prévue pour un an. L'objectif principal est de définir à un niveau national les taux de résistance primaire et secondaire aux antituberculeux. Le recrutement est presque terminé : il reste 27 nouveaux cas à inclure. La situation à la fin de novembre 2006 est la suivante :

Pour l'étude de la résistance primaire, 1127 patients sont recrutés et 348 ont été testés. : 327 souches sont sensibles aux 4 antituberculeux testés (S, H, R, E). 21 souches sont résistantes à au moins un antituberculeux. Aucune souche résistante à la Rifampicine ; aucune souche MDR jusqu'à maintenant.

Pour la résistance secondaire, 85 cas préalablement traités sont recrutés dont 24 ont des résultats disponibles : 19 souches sont sensibles aux 4 antituberculeux testés, 5 sont résistantes à au moins un antituberculeux dont 2 MDR, qui sont tous les 2 des cas de rechute.

Etude de marqueurs de l'immunité anti-tuberculeuse (étude multicentrique VACSIS) : collaboration avec l'Institut Pasteur de Madagascar

SLTL / DULMT

C'est une étude multicentrique impliquant 3 laboratoires du nord et 4 laboratoires du sud dont l'objectif général est d'acquérir des données immunologiques et bactériologiques nécessaires à la mise en place de futurs essais vaccinaux antituberculeux. Etude en cours.

Résistance de M. leprae à la rifampicine (collaboration avec l'Institut Pasteur de Madagascar)

Evaluation de la faisabilité de la détermination de la résistance de *M. leprae* à la rifampicine à Madagascar, par la technique de la PCR/hybridation à partir de biopsies.

Recrutement de lépreux MB à microscopie positive en fin de traitement PCT pour valider la technique.

Evaluation de molécules spécifiques sécrétées par M. tuberculosis pour le diagnostic de la tuberculose (collaboration avec l'Institut Pasteur de Madagascar)

Mise au point d'un outil de diagnostic de la tuberculose, reposant sur la réponse cellulaire des malades vis-à-vis de l'antigène APA sécrété lors de la croissance des mycobactéries. En cours.

Suivi bactériologique des malades positifs au 2^{ème} mois de traitement sous régime 4FDC.

Etude de l'évolution de l'état des malades positifs au 2^{ème} mois et qui sont sous le nouveau régime de traitement.(4FDC) . En cours.

PERSPECTIVES 2007

-Mise en place des centres préparateurs de réactifs au niveau des régions.

-Supervision formative des CDT :-Equipe CRTL LIRR

-Equipe LNR-LIRR (supervision LIRR)

-Equipe Centrale

Prioriser les centres non supervisés depuis 2005.

Supervision des centres de microscopie mis en place.

-Mise à jour du parc de microscopes, et redéploiement éventuel.

-situation réelle

-dotation de pièces de rechange

-Recyclage et formation de techniciens.

-Traduction du guide de laboratoire en malgache, en voie de préparation : difficulté de la traduction des termes techniques

- Réhabilitation urgente de quelques centres :

-Faratsiho

-Ifanadiana

-Mahabo

-Betroka

-Morombe

-Andilamena

-CSB Taolagnaro

-Belo/Tsiribihina

-Continuation de l'enquête sur la résistance aux antituberculeux : analyse et diffusion des résultats.

SLTL / DULMT

4.3.1.5. LÈPRE

Tableau 361. DONNEES STATISTIQUES DU PROGRAMME LEPRE ANNEE 2006

REGIONS/DISTRICTS	2006						
	Taux de prévalence	Taux de détection	% degré 2 parmi les NC	% femme parmi le NC	% enfant parmi les NC	% MB parmi les NC	Malades en traitement
ANALAMANGA	0,11	1,03	0,00	26,92	7,69	88,46	27
Ambohidratrimo	0,15	0,77	0,00	50,00	50,00	100,00	4
Andramasina	0,00	0,00	0,00	0,00	0,00	0,00	0
Anjozorobe	0,06	1,24	0,00	0,00	0,00	100,00	1
Ankazobe	0,16	1,62	0,00	0,00	50,00	50,00	2
Antananarivo Atsimondrano	0,03	0,31	0,00	1,00	0,00	100,00	1
Antananarivo Avaradrano	0,00	0,00	0,00	0,00	0,00	0,00	0
Antananarivo Renivohitra	0,18	1,79	0,00	5,00	0,00	89,47	19
Manjakandriana	0,00	0,00	0,00	0	0,00	0,00	0
VAKINANKARATRA	0,09	0,67	45,45	36,36	9,09	72,73	15
Ambatolampy	0,00	0,00	0	0	0	0	0
Antanifotsy	0,00	0,00	0	0	0	0	0
Antsirabe I	0,10	1,52	33,33	66,67	33,33	100	2
Antsirabe II	0,14	0,55	0	0	0	50	5
Betafo	0,24	1,80	66,67	33,33	0,00	66,67	8
Faratsiho	0,00	0,00	0	0	0	0	0
ITASY	0,15	1,23	0,00	0,00	0,00	87,50	10
Arivonimamo	0,07	35,00	0,00	0,00	0,00	100,00	2
Miarinarivo	0,20	1,00	0,00	0,00	0,00	100,00	4
Soavinandriana	0,24	3,02	0,00	0,00	0,00	80,00	4
BONGOLAVA	0,57	5,42	16,67	27,78	33,33	61,11	19
Fenoarivobe	0,54	7,58	0,00	42,86	42,86	42,86	5
Tsiroanomandidy	0,58	4,58	27,27	18,18	27,27	72,73	14
DIANA	0,99	11,99	10,94	21,88	9,38	90,63	53
Ambanja	1,42	20,30	20,00	26,67	10,00	93,33	21
Ambilobe	1,16	11,61	5,26	21,05	5,26	78,95	19
Antsiranana I	0,95	12,63	0,00	16,67	8,33	100,00	9
Antsiranana II	0,36	1,22	0,00	0,00	0,00	100,00	3
Nosy be	0,22	4,45	0,00	0,00	50,00	100,00	1
SAVA	1,21	9,01	29,49	30,77	8,97	93,59	105
Andapa	1,85	10,42	27,78	16,67	11,11	83,33	32
Antalaha	1,01	10,06	36,36	18,18	4,55	95,45	22
Sambava	1,15	7,93	36,36	54,55	18,18	100,00	32
Vohémar	0,97	8,14	12,50	31,25	0,00	250,00	19

Source : SLTL

REGIONS/DISTRICTS	2006						
	Taux de prévalence	Taux de détection	% degré 2 parmi les NC	% femme parmi le NC	% enfant parmi les NC	% MB parmi les NC	Malades en traitement
HAUTE MATSIATRA	0,50	0,50	12,50	28,13	20,31	87,50	55
Ambalavao	0,64	0,49	20,00	40,00	50,00	100,00	13
Ambohimahasoa	0,38	0,53	54,55	18,18	18,18	81,82	8
Fianarantsoa I	1,41	1,64	0,00	39,29	17,86	89,29	24
Fianarantsoa II	0,07	0,04	0,00	0,00	0,00	100,00	3
Ikalamavony	1,15	0,66	0,00	25,00	25,00	50,00	7
AMORON'I MANIA	0,64	0,61	14,63	19,51	19,51	80,49	3
Ambatofinandrahana	0,24	0,24	0,00	33,33	0,00	100,00	14
Ambositra	0,57	0,33	37,50	0,00	0,00	62,50	1
Fandriana	0,05	0,15	0,00	33,33	0,00	66,67	25
Manandriana	2,55	2,76	11,11	22,22	29,63	85,19	43
IHOROMBE	2,11	2,00	8,11	18,92	16,22	70,27	39
Iakora	4,87	6,08	5,00	20,00	25,00	70,00	16
Ihosy	2,01	1,49	11,76	17,65	5,88	70,59	23
Ivohibe	0,00	0,00	0,00	0,00	0,00	0,00	0
VATOVAVY FITOVINANY	2,02	2,24	7,56	32,35	18,07	65,13	136
Ifanadiana	3,96	2,80	4,88	29,27	24,39	56,10	58
Ikongo	1,62	2,72	0,00	40,63	15,63	78,13	19
Manakara	1,19	2,29	10,34	37,93	18,97	55,17	30
Mananjary	2,72	2,96	5,41	37,84	20,27	70,27	68
Nosy Varika	1,30	0,78	6,67	0,00	13,33	93,33	25
Vohipeno	1,42	1,71	27,78	11,11	0,00	50,00	15
ATSIMO ATSIANANA	1,63	6,98	1,47	19,12	16,91	63,97	98
Befotaka	0,76	0,00	0,00	0,00	0,00	0,00	2
Farafangana	1,08	1,99	0,00	27,27	2,27	77,27	24
Midongy Atsimo	3,15	1,05	0,00	33,33	33,33	66,67	9
Vangaindrano	1,92	3,03	1,47	8,82	22,06	55,88	43
Vondrozo	1,98	2,08	4,76	33,33	28,57	61,90	20
BOENY	1,63	16,32	8,33	23,96	5,21	80,21	96
Ambato Boeni	2,07	23,92	3,33	30,00	0,00	86,67	26
Mahajanga I	0,76	8,15	0,00	35,71	21,43	64,29	13
Mahajanga II	1,33	9,47	40,00	20,00	0,00	80,00	7
Marovoay	1,45	14,54	11,11	44,44	0,00	104,76	21
Mitsinjo	1,30	14,62	0,00	44,44	11,11	44,44	8
Soalala	6,52	52,74	23,53	0,00	5,88	70,59	21

Source : SLTL

REGIONS/DISTRICTS	2006						
	Taux de prévalence	Taux de détection	% degré 2 parmi les NC	% femme parmi le NC	% enfant parmi les NC	% MB parmi les NC	Malades en traitement
BETSIBOKA	0,68	6,85	23,53	23,53	11,76	82,35	17
Kandreho	6,30	20,99	0,00	0,00	0,00	33,33	9
Maevatanana	0,08	4,10	0,00	60,00	0,00	100,00	1
Tsaratana	0,62	8,02	44,44	11,11	22,22	88,89	7
SOFIA	1,25	15,28	10,00	14,67	12,00	92,67	123
Analalava	0,88	13,61	21,43	0,00	0,00	100,00	9
Antsohihy	2,74	25,80	9,38	15,63	12,50	93,75	35
Bealanana	1,21	9,51	0,00	45,45	9,09	72,73	10
Befandriana Nord	0,68	7,28	42,86	14,29	0,00	92,86	13
Mampikony	1,35	31,19	3,33	13,33	14,29	100,00	13
Mandritsara	0,95	10,33	8,33	16,67	33,33	79,17	20
Port berger	1,52	21,17	0,00	8,00	12,00	100,00	23
MELAKY	1,22	14,36	29,63	11,11	0,00	85,19	23
Ambatomainy	1,27	12,72	66,67	0,00	0,00	100,00	3
Antsalova	1,13	8,51	66,67	33,33	0,00	100,00	4
Besalampy	1,60	18,23	25,00	12,50	0,00	100,00	7
Maintirano	0,82	13,17	25,00	12,50	0,00	75,00	5
Morafenobe	1,63	20,40	0,00	0,00	0,00	60,00	4
ATSINANANA	0,75	9,43	8,26	30,28	7,34	73,39	87
Antanambao Manampontsy	0,57	7,61	0,00	25,00	0,00	75,00	3
Brickaville	0,56	6,16	9,09	0,00	9,09	72,73	10
Mahanoro	0,59	10,90	7,69	50,00	6,25	100,00	14
Marolambo	1,03	11,82	0,00	25,00	6,25	81,25	14
Toamasina I	0,86	9,02	0,00	30,00	5,00	95,00	19
Toamasina II	1,18	15,08	14,29	46,43	14,29	60,71	22
Vatomandry	0,35	2,78	50,00	25,00	0,00	100,00	5
ANALANJIRIFO	1,12	6,01	5,66	28,30	11,32	75,47	99
Fénérive Est	0,45	2,24	0,00	33,33	0,00	83,33	12
Mananara Nord	3,12	15,60	0,00	31,58	21,05	63,16	38
Maroantsetra	0,96	5,34	10,00	10,00	0,00	90,00	18
Sainte-Marie	1,55	10,31	0,00	50,00	0,00	100,00	3
Soanierana Ivongo	0,61	5,26	0,00	16,67	16,67	66,67	7
Vavatenina	1,22	5,83	20,00	40,00	10,00	80,00	21

Source : SLTL

REGIONS/DISTRICTS	2006						
	Taux de prévalence	Taux de détection	% degré 2 parmi les NC	% femme parmi le NC	% enfant parmi les NC	% MB parmi les NC	Malades en traitement
ALAOIRA MANGORO	0,63	4,82	20,93	30,23	18,60	86,05	56
Ambatondrazaka	0,56	2,97	12,50	12,50	25,00	87,50	15
Amparafaravola	0,96	7,90	21,05	36,84	21,05	73,68	23
Andilamena	1,89	14,71	0,00	0,00	14,29	100,00	9
Anosibe An'Ala	0,10	1,03	100,00	0,00	0,00	100,00	1
Moramanga	0,34	3,38	37,50	62,50	12,50	100,00	8
ATSIMO ANDREFANA	1,67	13,69	6,67	28,00	14,67	76,00	183
Ampanihy Ouest	0,72	6,75	0,00	0,00	18,75	81,25	17
Ankazoabo	2,25	20,78	33,33	0,00	0,00	50,00	13
Benenitra	1,62	19,47	0,00	66,67	16,67	83,33	5
Beroroha	0,64	12,78	0,00	33,33	0,00	66,67	3
Betioky Atsimo	1,88	15,11	13,79	27,59	10,34	79,31	36
Morombe	1,79	15,25	0,00	0,00	5,88	88,24	20
Sakaraha	1,13	6,25	0,00	0,00	20,00	100,00	9
Toliara I	3,46	33,83	4,55	36,36	27,27	75,00	45
Toliara II	1,67	7,14	0,00	80,00	6,67	66,67	35
MENABE	2,35	25,90	11,93	18,35	7,34	77,98	99
Belo Tsiribihina	1,27	15,90	0,00	20,00	10,00	700,00	8
Mahabo	1,21	18,08	5,56	11,11	11,11	88,89	12
Manja	2,58	24,30	0,00	12,50	12,50	56,25	17
Miandrivazo	4,46	42,53	19,51	14,63	4,88	87,80	43
Morondava	1,97	24,94	4,00	33,33	4,17	70,83	19
ANDROY	1,19	10,12	25,00	360,00	13,46	86,54	61
Ambovombe Androy	0,41	0,92	0,00	50,00	0,00	50,00	9
Bekily	1,26	10,46	26,67	26,67	6,67	100,00	18
Beloha Androy	1,73	17,25	15,38	30,77	38,46	69,23	13
Tsihombe	2,71	28,38	31,82	40,91	4,55	90,91	21
ANOSY	0,64	7,41	11,63	27,91	13,95	79,07	37
Amboasary Atsimo	0,51	7,93	7,14	42,86	21,43	64,29	9
Betroka	1,03	9,67	6,67	26,67	6,67	93,33	16
Tolagnaro	0,48	5,64	21,43	14,29	14,29	78,57	12
MADAGASCAR	0,89	8,68	11,02	25,30	13,13	78,48	1597

Source : SLTL

**SITUATION EPIDEMIOLOGIQUE
PREVALENCE LEPRE PAR DISTRICT
ANNEE 2006 A MADAGASCAR**

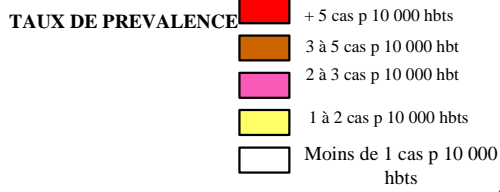

1- ANTANANARIVO

- 101- Antananarivo Renivohitra
- 102- Antananarivo Atsimondrano
- 103- Antananarivo Avaradrano
- 104- Ambatolampy
- 105- Ambohidratrimo
- 106- Andramasina
- 107- Anjozorobe
- 108- Ankazobe
- 109- Antanifotsy
- 110- Antsirabe I
- 111- Antsirabe II
- 112- Arivonimamo
- 113- Betafo
- 114- Faratsiho
- 115- Fenoarivo Centre
- 116- Manjakandriana
- 117- Miariarivo
- 118- Soavinandriana
- 119- Tsiroanimandidy

2- ANTSIRANANA

- 201- Antsirana I
- 202- Antsirana a II
- 203- Ambanja
- 204- Ambilobe
- 205- Andapa
- 206- Antalaha
- 207- Nosy-Be
- 208- Sambava
- 209- Vohémar

3- FIANARANTSOA

- 301- Fianarantsoa I
- 302- Fianarantsoa II
- 303- Ambalavao
- 304- Ambatofinandrahana
- 305- Ambohimahasoa
- 306- Ambositra
- 307- Befotaka
- 308- Fandriana
- 309- Farafangana
- 310- Fort- Carnot
- 311- Iakora
- 312- Ifanadiana
- 313- Ihosy
- 314- Ikalavavony
- 315- Ivohibe
- 316- Manakara
- 317- Mananjary
- 318- Midongy du Sud
- 319- Nosy Varika
- 320- Vangaindrano
- 321- Vohipeno
- 322- Vondrozo
- 323- Manandriana

4- MAHAJANGA

- 401- Mahajanga I
- 402- Mahajanga II
- 403- Ambato-Boeni
- 404- Ambatomainty
- 405- Analava
- 406- Ansalova
- 407- Ansohily
- 408- Beslanana
- 409- Befandriana Nord
- 410- Besalampy
- 411- Kandrehlo
- 412- Maevatanana
- 413- Mainitrano
- 414- Mampikony
- 415- Mandritsara
- 416- Marovoay
- 417- Mitsinjo
- 418- Morafenobe
- 419- Port-Berger
- 420- Soalala
- 421- Tsratanana

5- TOAMASINA

- 501- Toamasina I
- 502- Toamasina II
- 503- Ambatondrazaka
- 504- Amparafaravola
- 505- Andilamena
- 506- Anosibe An'Ala
- 507- Antanambao Mamp
- 508- Brickaville
- 509- Fénérive Est
- 510- Mahanoro
- 511- Mananara Nord
- 512- Maroantsetra
- 513- Marolambo
- 514- Moramanga
- 515- Sainte Marie
- 516- Soanierana Ivongo
- 517- Vatomaniry
- 518- Vavatenina

6- TOLIARA

- 601- Toliara I
- 602- Toliara II
- 603- Amboasary Atsimo
- 604- Ambovombe
- 605- Ampanihy Ouest
- 606- Ankazoabo sud
- 607- Bekily
- 608- Belo-Tsiribihina
- 609- Beloha
- 610- Benenitra
- 611- Beroroha
- 612- Betsioky Sud
- 613- Betroka
- 614- Taolagnaro
- 615- Mahabo
- 617- Miandrivazo
- 618- Morombe
- 619- Morondava
- 620- Sakaraha
- 621- Tsihombe
- 616- Manja

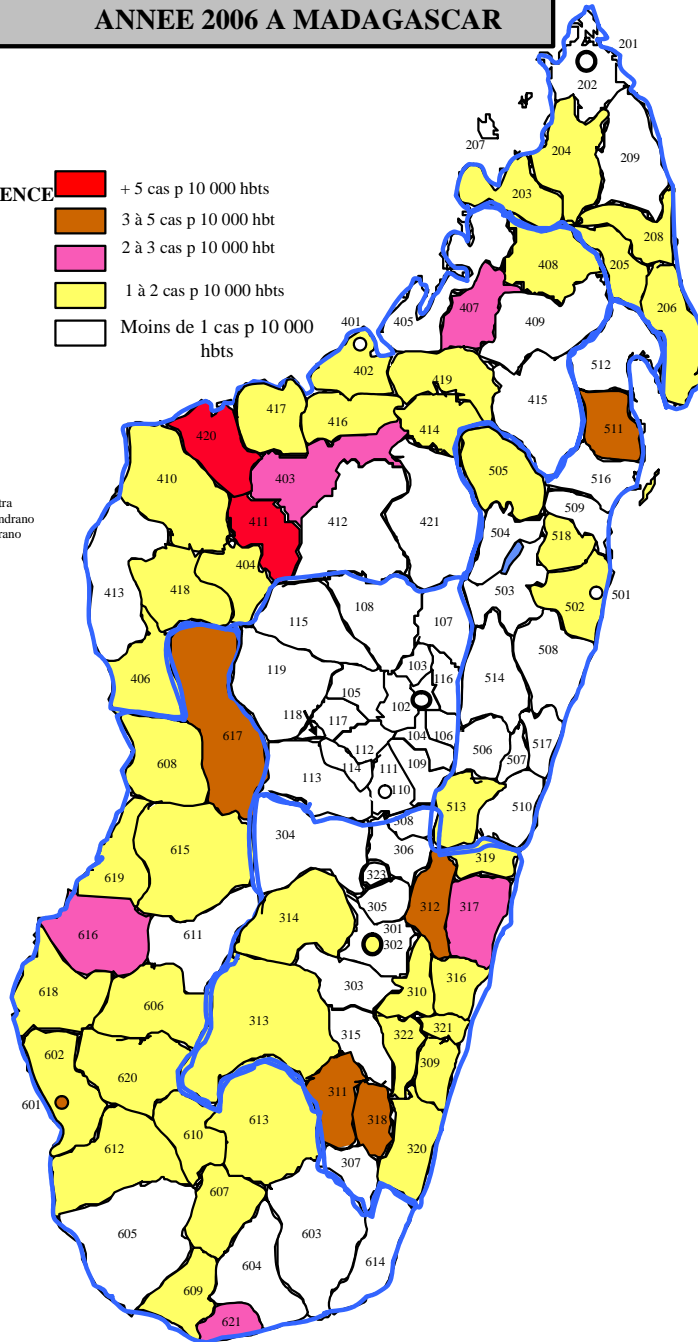

Source : SLTL

4.3.1.6. BILHARZIOSE

Mise en place du Programme National de lutte contre la Bilharziose dans 69 Districts sanitaires(de 1998 à 2006)

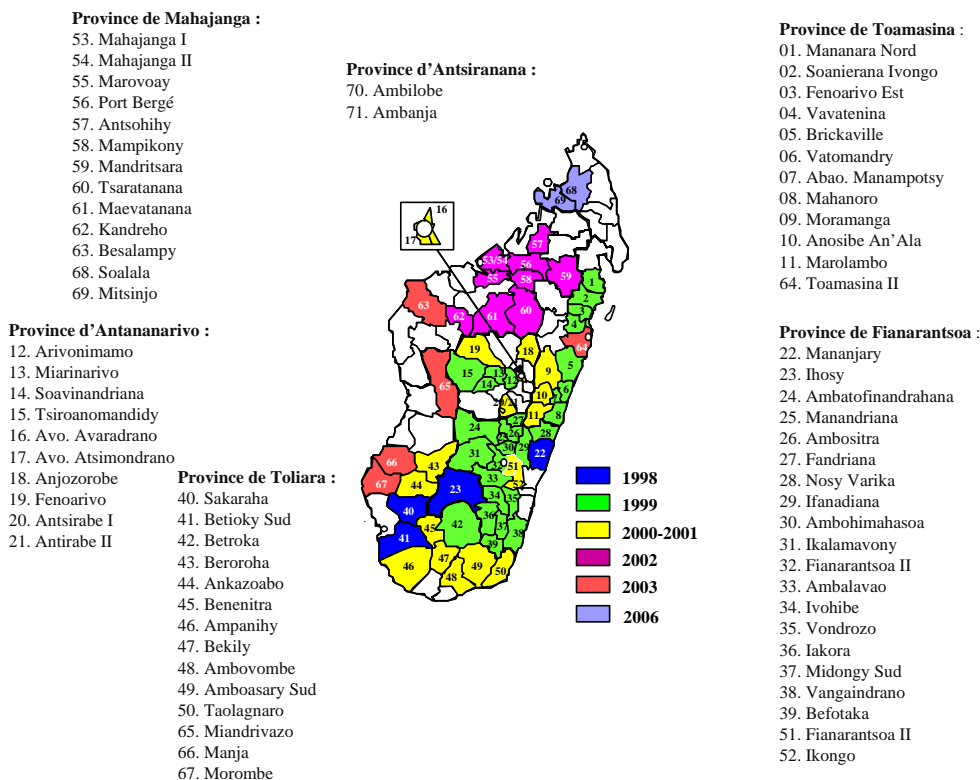

REPARTITION GEOGRAPHIQUE DE LA BILHARZIOSE
 A MADAGASCAR

Bilharziose uro-génitale

1,5 million de personnes à risque
 500 mille malades

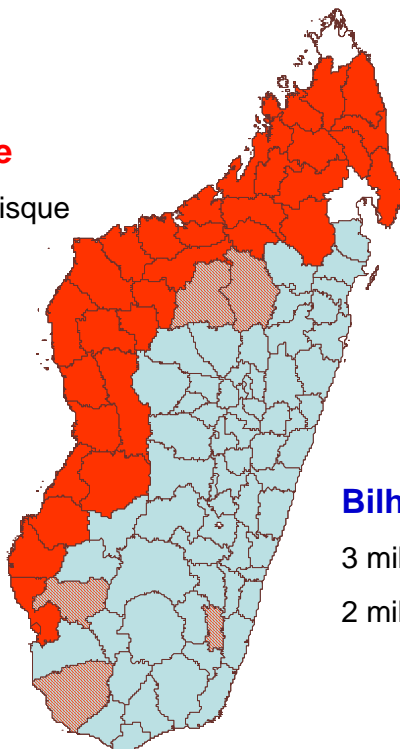

Bilharziose intestinale

3 millions de personnes à risque
 2 millions de malade

86 Districts Sanitaires endémiques en Bilharziose

4.3.1.7. PESTE

Situation épidémiologique

Tableau 362. Evolution des tendances

	1996	1997	1998	1999	2000	2001	2002	2003	2004	2005	2006
Cas déclarés	1611	2874	1473	1304	1334	804	658	933	1214	421	412
Cas confirmés	222	459	229	317	331	187	212	323	420	118	151
Taux de positivité	13,8%	16,0%	15,5%	24,3%	24,8%	23,3%	32,2%	34,6%	34,6%	28,0%	36,7%
Décès suspects	109	176	115	132	114	66	96	108	98	35	51
Létalité (cas suspects)	6,8%	6,1%	7,8%	10,1%	8,5%	8,2%	14,6%	11,6%	8,1%	8,3%	12,4%
Létalité (cas confirmés)	18,4%	16,1%	25,3%	19,9%	20,3%	17,1%	23,2%	19,6%	15,3%	23,7%	16,8%
SSPFD déclarants	35	36	32	39	34	33	32	32	34	27	33
CSB déclarants	128	178	150	89	294	163	151	104	235	106	141
Communes atteintes	204	242	224	238	231	181	157	195	253	128	155
Fokontany atteints	586	740	635	617	678	74	346	435	645	220	265

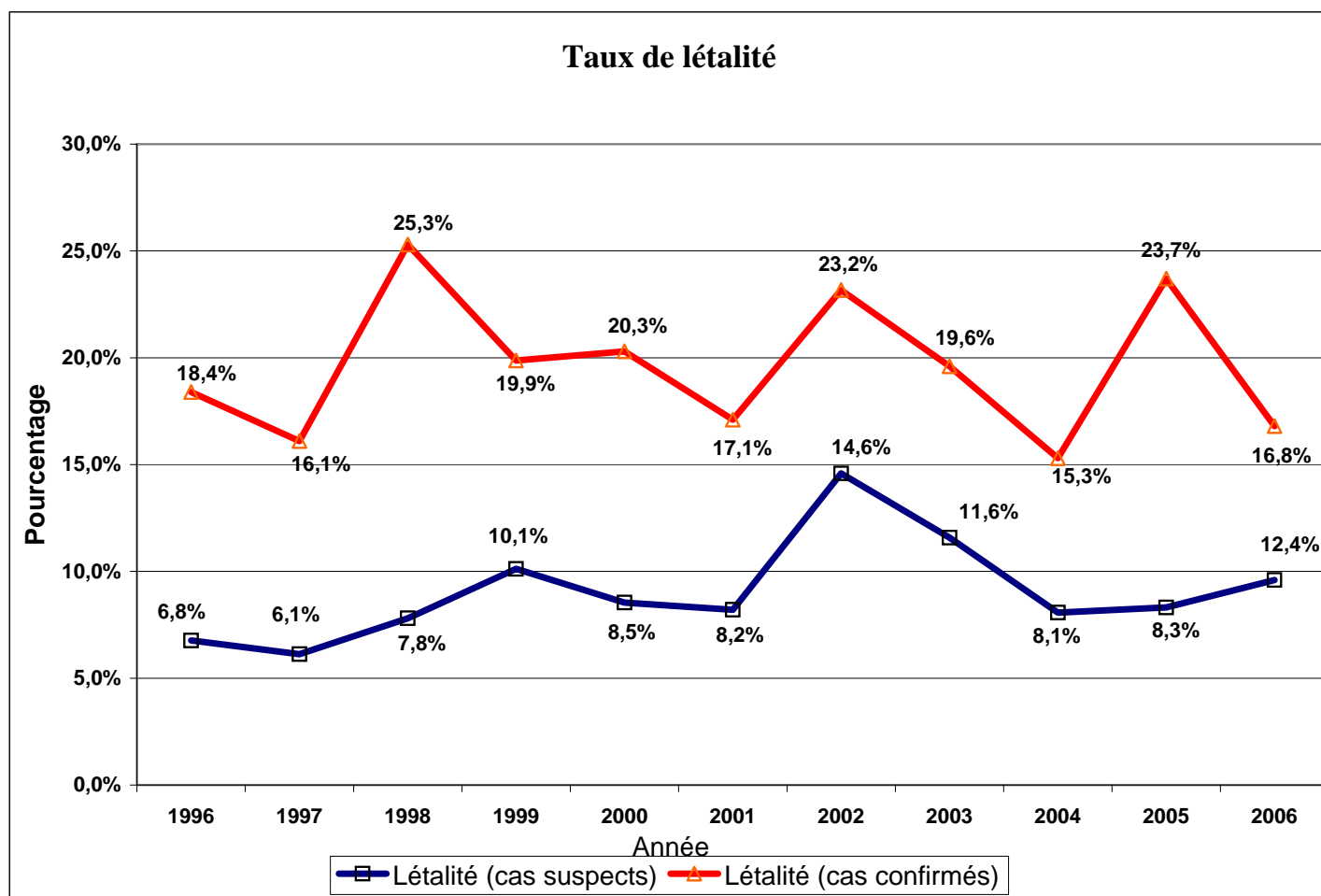

Source : SLME

Tableau 363. Situation de la Peste à Madagascar au cours des Années 2000 à 2006

	2000	2001	2002	2003	2004	2005	2006
cas suspects	1334	804	658	933	1214	421	412
cas confirmés	331	187	212	323	420	118	151
décès suspects	114	66	96	108	98	35	51
décès confirmés	67	32	48	63	56	23	25

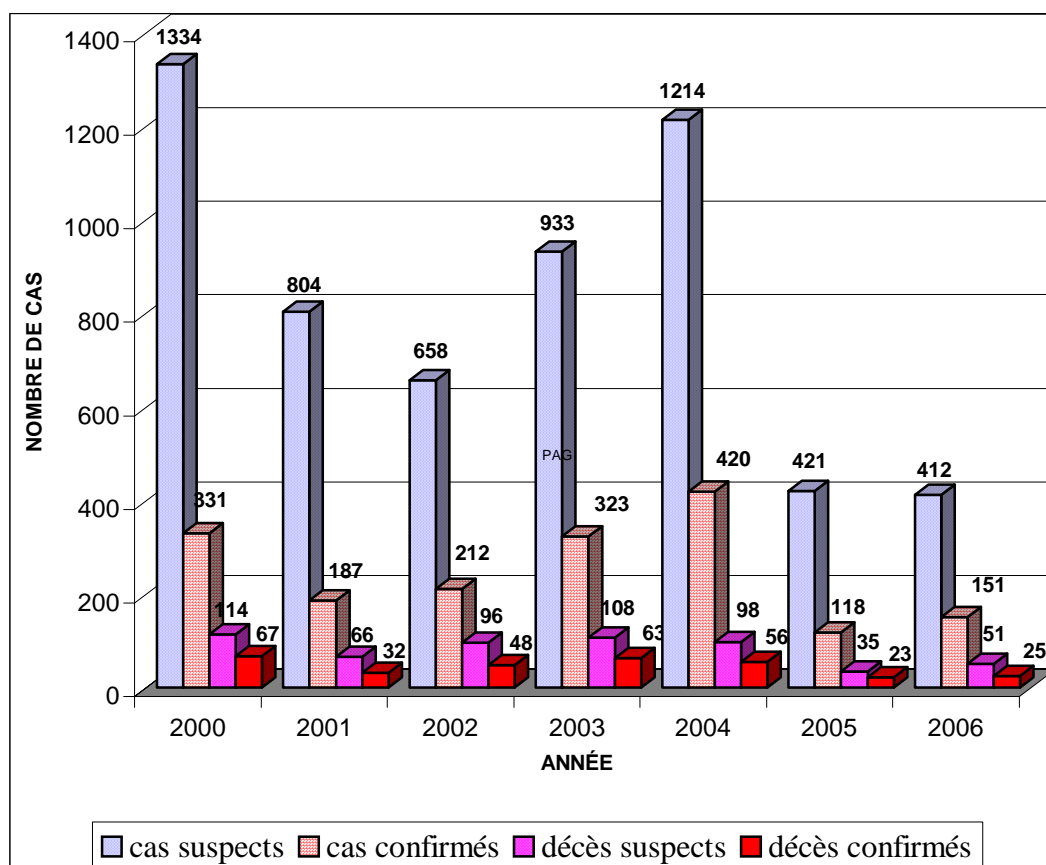

Source : SLME

Tableau 364. Répartition des Cas de Peste selon les Formes Cliniques

F. CLINIQUES	CAS DÉCLARES		CAS CONFIRMES		DCD TOTAL		DCD CONFIRMES	
	Nbre	%	Nbre	%	Nbre	%	Nbre	%
P. BUBONIQUE	382	93%	144	95%	31	8,1%	22	15%
P. PULMONAIRE	10	2,4%	5	3,3%	2	20%	1	20%
NON PRECISEE	20	4,9%	2	1,3%	18	90%	2	100%
TOTAL	412	100%	151	100%	51	12%	25	17%

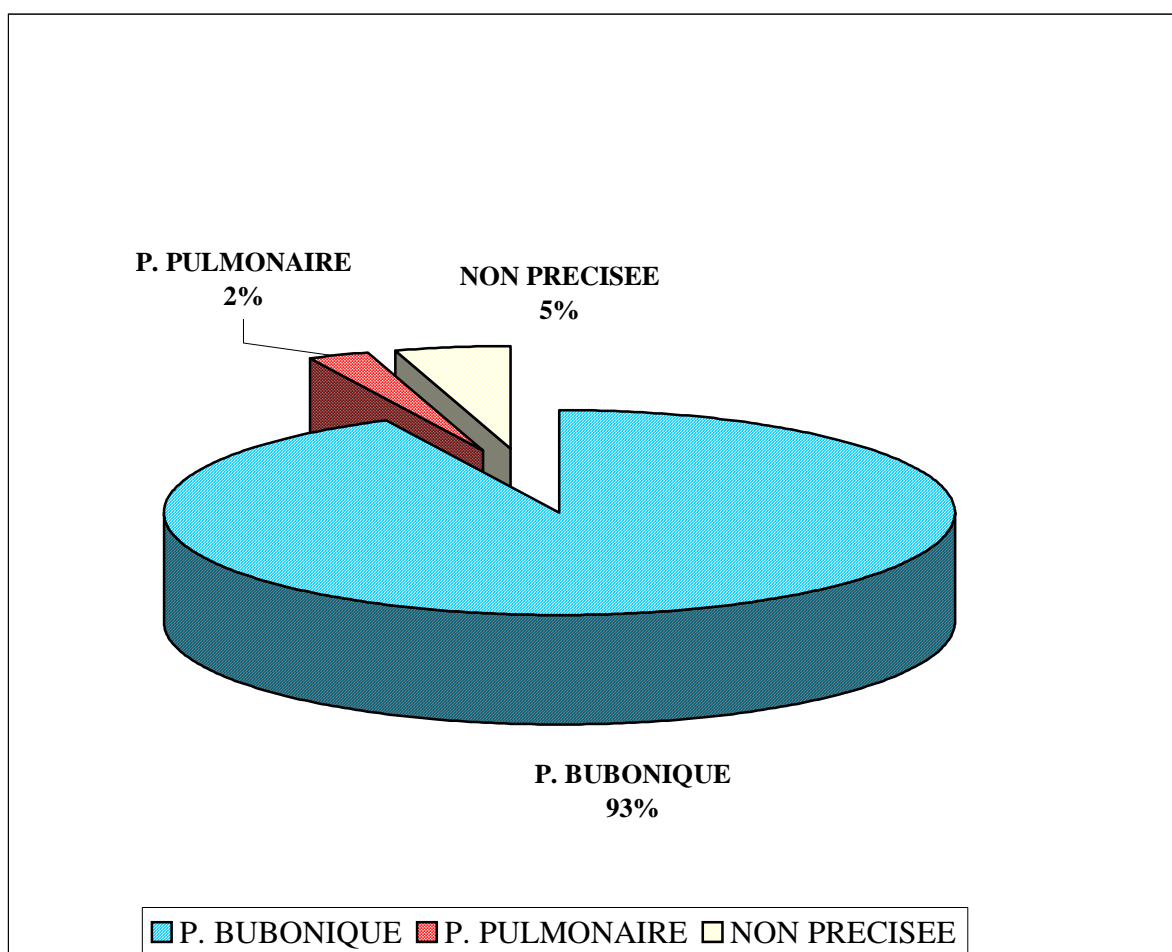

Source : SLME

Tableau 365. Répartition des Cas de Peste declares selon le Sexe Année 2006

SEXE	Fréq	%	% Cum
Féminin	183	44,4%	44,4%
Masculin	229	55,6%	100%
	412	100%	

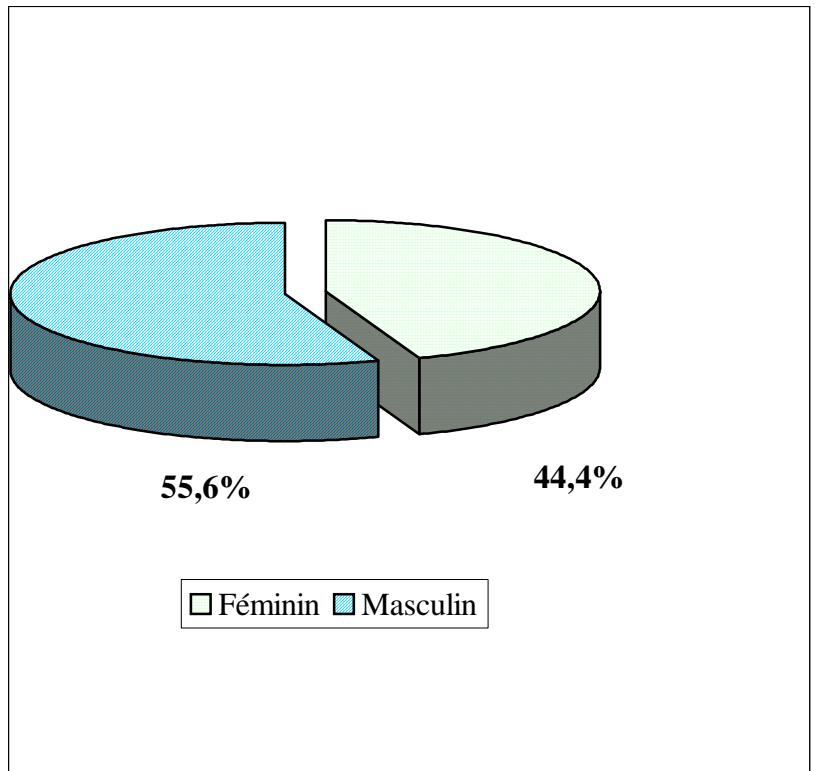

Source: SLME

Tableau 366. Répartition de la peste selon l'Age Année 2006

AGE	Fréq	%	% Cum
0 à 4 ans	55	13,3%	13,3%
5 à 14 ans	181	43,9%	57,3%
15 à 60 ans	172	41,7%	99,0%
60 ans et plus	4	1,0%	100%
TOTAL	412	100%	

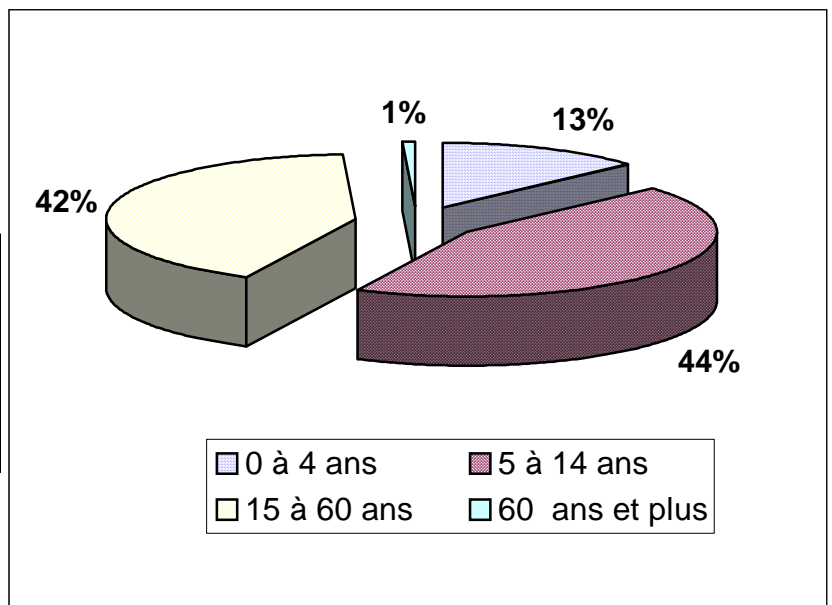

Source: SLME

Tableau 367. Nombre de SSPFD et CSB déclarants durant la saison de peste

	1996	1997	1998	1999	2000	2001	2002	2003	2004	2005	2006
SSPFD déclarants	35	36	32	39	34	33	32	32	34	27	33
CSB déclarants	128	178	150	89	294	163	151	104	235	106	140

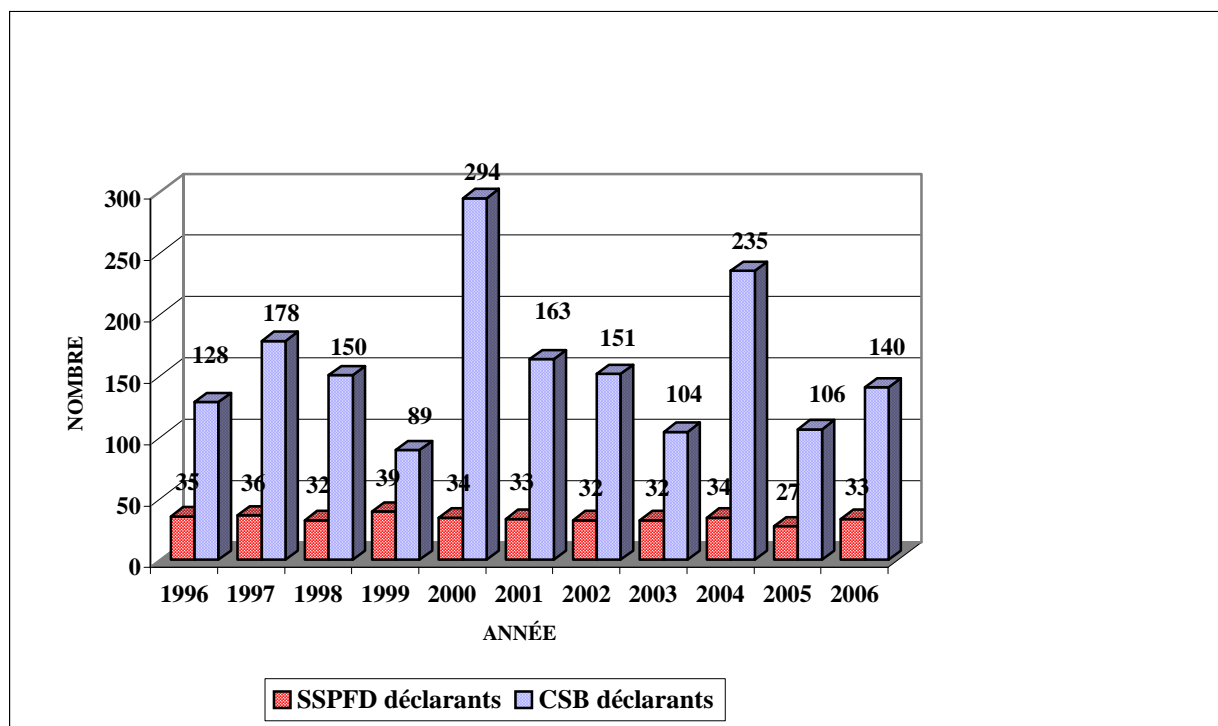

Source: SLME

Tableau 368. Nombre de communes et fokontany atteints par faritany

Année Faritany		1999	2000	2001	2002	2003	2004	2005	2006
	Antananarivo	Fir.	130	126	112	94	116	157	88
	Fkt	330	334	475	214	237	376	161	152
Fianarantsoa	Fir.	90	81	48	49	71	74	45	47
	Fkt	234	273	213	95	196	149	67	82
Mahajanga	Fir.	9	11	15	6	15	12	3	11
	Fkt	39	42	38	27	15	44	6	22
Toamasina	Fir.	9	13	9	7	9	9	0	7
	Fkt	14	23	14	9	232	11	0	8
Antsiranana	Fir.	0	0	0	1	1	0	0	1
	Fkt	0	0	0	1	1	0	0	1
Total	Fir.	184	231	184	157	212	252	136	155
	Fkt	740	672	740	346	681	580	234	265

Source: SLME

Tableau 369. Répartition des cas de peste par SSPFD à Madagascar durant l'année 2006

Région / SSPFD	DCL	Confirmés		Peste bubonique				Peste pulmonaire				Forme non précisée				Décès		taux Létalité	
		Nb	%	TOTAL		Confirmés		TOTAL		Confirmés		TOTAL		Confirmés		DC	Conf	DCL	Confir
				Nb	%	Nb	%	Nb	%	Nb	%	Nb	%	Nb	%	Nb	Nb	%	%
ANALAMANGA																			
SSPFD Ambohidratrimo	23	5	21,7%	22	95,7	5	22,7%	0	0,0%	0	0,0%	1	4,3%	0	0,0%	2	1	8,7%	20,0%
SSPFD Anjozorobe	10	3	30,0%	10	100,0	3	30,0%	0	0,0%	0	0,0%	0	0,0%	0	0,0%	1	0	10,0%	0,0%
SSPFD Ankazobe	27	20	74,1%	27	100,0	20	74,1%	0	0,0%	0	0,0%	0	0,0%	0	0,0%	1	1	3,7%	5,0%
SSPFD Anta-Atsimondrano	0	0	0,0%	0	0,0	0	0,0%	0	0,0%	0	0,0%	0	0,0%	0	0,0%	0	0	0,0%	0,0%
SSPFD Anta-Avaradrano	5	2	40,0%	4	80,0	1	25,0%	0	0,0%	0	0,0%	1	20,0%	1	100,0%	1	1	20,0%	50,0%
SSPFD Anta-Renivohitra	15	1	6,7%	14	93,3	1	7,1%	1	6,7%	0	0,0%	0	0,0%	0	0,0%	1	0	6,7%	0,0%
SSPFD Manjakandriana	12	5	41,7%	11	91,7	5	45,5%	0	0,0%	0	0,0%	1	8,3%	0	0,0%	1	0	8,3%	0,0%
VAKINANKARATRA																			
SSPFD Ambatolampy	1	0	0,0%	1	100,0	0	0,0%	0	0,0%	0	0,0%	0	0,0%	0	0,0%	0	0	0,0%	0,0%
SSPFD Antanifotsy	3	1	33,3%	2	66,7	1	50,0%	0	0,0%	0	0,0%	1	33,3%	0	0,0%	1	0	33,3%	0,0%
SSPFD Antsirabe I	0	0	0,0%	0	0,0	0	0,0%	0	0,0%	0	0,0%	0	0,0%	0	0,0%	0	0	0,0%	0,0%
SSPFD Antsirabe II	31	13	41,9%	26	83,9	11	42,3%	3	9,7%	2	66,7%	2	6,5%	0	0,0%	4	2	12,9%	15,4%
SSPFD Betafo	8	4	50,0%	8	100,0	4	50,0%	0	0,0%	0	0,0%	0	0,0%	0	0,0%	1	1	12,5%	25,0%
SSPFD Faratsiho	5	4	80,0%	5	100,0	4	80,0%	0	0,0%	0	0,0%	0	0,0%	0	0,0%	2	2	40,0%	50,0%
BONGOLAVA																			
SSPFD Tsiroanomandidy	31	15	48,4%	28	90,3	15	53,6%	1	3,2%	0	0,0%	2	6,5%	0	0,0%	5	2	16,1%	13,3%
SSPFD Fenoarivobe	26	13	50,0%	20	76,9	12	60,0%	3	11,5%	1	33,3%	3	11,5%	0	0,0%	7	3	26,9%	23,1%
ITASY																			
SSPFD Arivonimamo	8	4	50,0%	7	87,5	3	42,9%	1	12,5%	1	100,0%	0	0,0%	0	0,0%	2	2	25,0%	50,0%
SSPFD Miarinarivo	11	5	45,5%	9	81,8	5	55,6%	0	0,0%	0	0,0%	2	18,2%	0	0,0%	4	1	36,4%	20,0%
SSPFD Soavinandriana	4	2	50,0%	4	100,0	2	50,0%	0	0,0%	0	0,0%	0	0,0%	0	0,0%	0	0	0,0%	0,0%
AMORON'NYMANIA																			
SSPFD Ambatofinandrahana	8	4	50,0%	6	75,0	4	66,7%	0	0,0%	0	0,0%	2	25,0%	0	0,0%	0	0	0,0%	0,0%
SSPFD Ambositra	32	8	25,0%	28	87,5	6	21,4%	1	3,1%	1	100,0%	3	9,4%	1	33,3%	4	2	12,5%	25,0%
SSPFD Fandriana	5	2	40,0%	4	80,0	2	50,0%	0	0,0%	0	0,0%	1	20,0%	0	0,0%	2	1	40,0%	50,0%
SSPFD Manandriana	17	5	29,4%	17	100,0	5	29,4%	0	0,0%	0	0,0%	0	0,0%	0	0,0%	0	0	0,0%	0,0%
HAUTE MAHATSIATRA																			
SSPFD Ambalavao	24	11	45,8%	24	100,0	11	45,8%	0	0,0%	0	0,0%	0	0,0%	0	0,0%	3	2	12,5%	18,2%
SSPFD Ambohimahasoa	10	1	10,0%	9	90,0	1	11,1%	0	0,0%	0	0,0%	1	10,0%	0	0,0%	2	1	20,0%	100,0%
SSPFD Fianarantsoa I	4	1	25,0%	4	100,0	1	25,0%	0	0,0%	0	0,0%	0	0,0%	0	0,0%	0	0	0,0%	0,0%
SSPFD Fianarantsoa II	30	7	23,3%	30	100,0	7	23,3%	0	0,0%	0	0,0%	0	0,0%	0	0,0%	2	1	6,7%	14,3%
SSPFD Ikalamavony	6	1	16,7%	6	100,0	1	16,7%	0	0,0%	0	0,0%	0	0,0%	0	0,0%	0	0	0,0%	0,0%
VATOVAVY																			
SSPFD IKONGO	0	0	0,0%	0	0,0	0	0,0%	0	0,0%	0	0,0%	0	0,0%	0	0,0%	0	0	0,0%	0,0%
BOENY																			
SSPFD Mahajanga I	19	0	0,0%	19	100,0	0	0,0%	0	0,0%	0	0,0%	0	0,0%	0	0,0%	0	0	0,0%	0,0%
SSPFD Mahajanga II	0	0	0,0%	0	0,0	0	0,0%	0	0,0%	0	0,0%	0	0,0%	0	0,0%	0	0	0,0%	0,0%
BETSIBOKA																			
SSPFD Maevatanana	0	0	0,0%	0	0,0	0	0,0%	0	0,0%	0	0,0%	0	0,0%	0	0,0%	0	0	0,0%	0,0%
SSPFD Tsaratanana	3	1	33,3%	3	100,0	1	33,3%	0	0,0%	0	0,0%	0	0,0%	0	0,0%	0	0	0,0%	0,0%
SOFIA																			
SSPFD Bealanana	6	1	16,7%	6	100,0	1	16,7%	0	0,0%	0	0,0%	0	0,0%	0	0,0%	0	0	0,0%	0,0%
SSPFD Befandriana Nord	6	0	0,0%	6	100,0	0	0,0%	0	0,0%	0	0,0%	0	0,0%	0	0,0%	0	0	0,0%	0,0%
SSPFD Mandritsara	0	0	0,0%	0	0,0	0	0,0%	0	0,0%	0	0,0%	0	0,0%	0	0,0%	0	0	0,0%	0,0%
ALAOIRA MANGORO																			
SSPFD Ambatondrazaka	0	0	0,0%	0	0,0	0	0,0	0	0,0%	0	0,0%	0	0,0%	0	0,0%	0	0	0,0%	0,0%
SSPFD Amparafaravola	4	1	25,0%	4	100,0	1	25,0%	0	0,0%	0	0,0%	0	0,0%	0	0,0%	3	1	75,0%	100,0%
SSPFD Anosibe an'Ala	0	0	0,0%	0	0,0	0	0,0%	0	0,0%	0	0,0%	0	0,0%	0	0,0%	0	0	0,0%	0,0%
SSPFD Andilamena	0	0	0,0%	0	0,0	0	0,0%	0	0,0%	0	0,0%	0	0,0%	0	0,0%	0	0	0,0%	0,0%
SSPFD Moramanga	13	11	84,6%	13	100,0	11	84,6%	0	0,0%	0	0,0%	0	0,0%	0	0,0%	1	1	7,7%	9,1%
DIANA																			
SSPFD Andapa	5	0	0,0%	5	100,0	0	0,0%	0	0,0%	0	0,0%	0	0,0%	0	0,0%	1	0	20,0%	0,0%
TOTAL GENERAL	412	151	36,7%	382	92,7	144	37,7%	10	2,4%	5	50,0%	20	4,9%	2	10,0%	51	25	12,4%	16,6%

TOTAL SSPFD DECLARANTS =33; DC= Nombre de décès; DCL= Total de cas déclarés; Confirmés = Cas confirmés ; DC/DCL =Décès déclaré/cas déclarés ;

Source: SLME

Tableau 370. Liste des SDSPS déclarant des décès

SDSPS	CAS DECLARES	CAS CONFIRMES	DECES SUSPECTS	DECES CONFIRMES	TAUX DE LETALITE
ANALAMANGA					
SDSPS Ambohidratrimo	23	5	1	1	4,35%
SDSPS Anjozorobe	10	3	1	0	10,00%
SDSPS Ankazobe	27	20	1	1	3,70%
SDSPS Anta-Atsimondrano	0	0	0	0	-
SDSPS Anta-Avaradrano	5	2	1	1	20,00%
SDSPS Anta-Renivohitra	15	1	1	0	6,67%
SDSPS Manjakandriana	12	5	1	0	8,33%
VAKINANKARATRA					
SDSPS Ambatolampy	1	0	0	0	0,00%
SDSPS Antanifotsy	3	1	0	0	0,00%
SDSPS Antsirabe I	0	0	0	0	-
SDSPS Antsirabe II	31	13	4	2	12,90%
SDSPS Betafo	8	4	1	1	12,50%
SDSPS Faratsiho	5	4	2	2	40,00%
BONGOLAVA					
SDSPS Tsiroanomandidy	31	15	3	2	9,68%
SDSPS Fenoarivobe	26	13	5	3	19,23%
ITASY					
SDSPS Arivonimamo	8	4	2	2	25,00%
SDSPS Miarinarivo	11	5	3	1	27,27%
SDSPS Soavinandriana	4	2	0	0	0,00%
AMORON'NYMANIA					
SDSPS Ambatofinandrahana	8	4	0	0	0,00%
SDSPS Ambositra	32	8	4	2	12,50%
SDSPS Fandriana	5	2	1	1	20,00%
SDSPS Manandriana	17	5	0	0	0,00%
HAUTE MAHATSIATRA					
SDSPS Ambalavao	24	11	2	2	8,33%
SDSPS Ambohimahasoa	10	1	1	1	10,00%
SDSPS Fianarantsoa I	4	1	0	0	0,00%
SDSPS Fianarantsoa II	30	7	1	1	3,33%
SDSPS Ikalamavony	6	1	0	0	0,00%
VATOVAVY					
SDSPS IKONGO	0	0	0	0	-
BOENY					
SDSPS Mahajanga I	19	0	0	0	0,00%
SDSPS Mahajanga II	0	0	0	0	-
BETSIBOKA					
SDSPS Maevatanana	0	0	0	0	-
SDSPS Tsaratanana	3	1	0	0	0,00%
SOFIA					
SDSPS Bealanana	6	1	0	0	0,00%
SDSPS Befandriana Nord	6	0	0	0	0,00%
SDSPS Mandritsara	0	0	0	0	-
ALAO TRA MANGORO					
SDSPS Ambatondrazaka	0	0	0	0	-
SDSPS Amparafaravola	4	1	1	1	25,00%
SDSPS Anosibe an'Ala	0	0	0	0	-
SDSPS Marolambo	0	0	0	0	-
SDSPS Moramanga	13	11	1	1	7,69%
DIANA					
SDSPS Andapa	5	0	0	0	0,00%
TOTAL GENERAL	412	151	37	25	8,98%

Source: SLME

REPARTITION GEOGRAPHIQUE DE CAS DE PESTE EN 2006

412 cas déclarés

151 cas confirmés et 25 décès

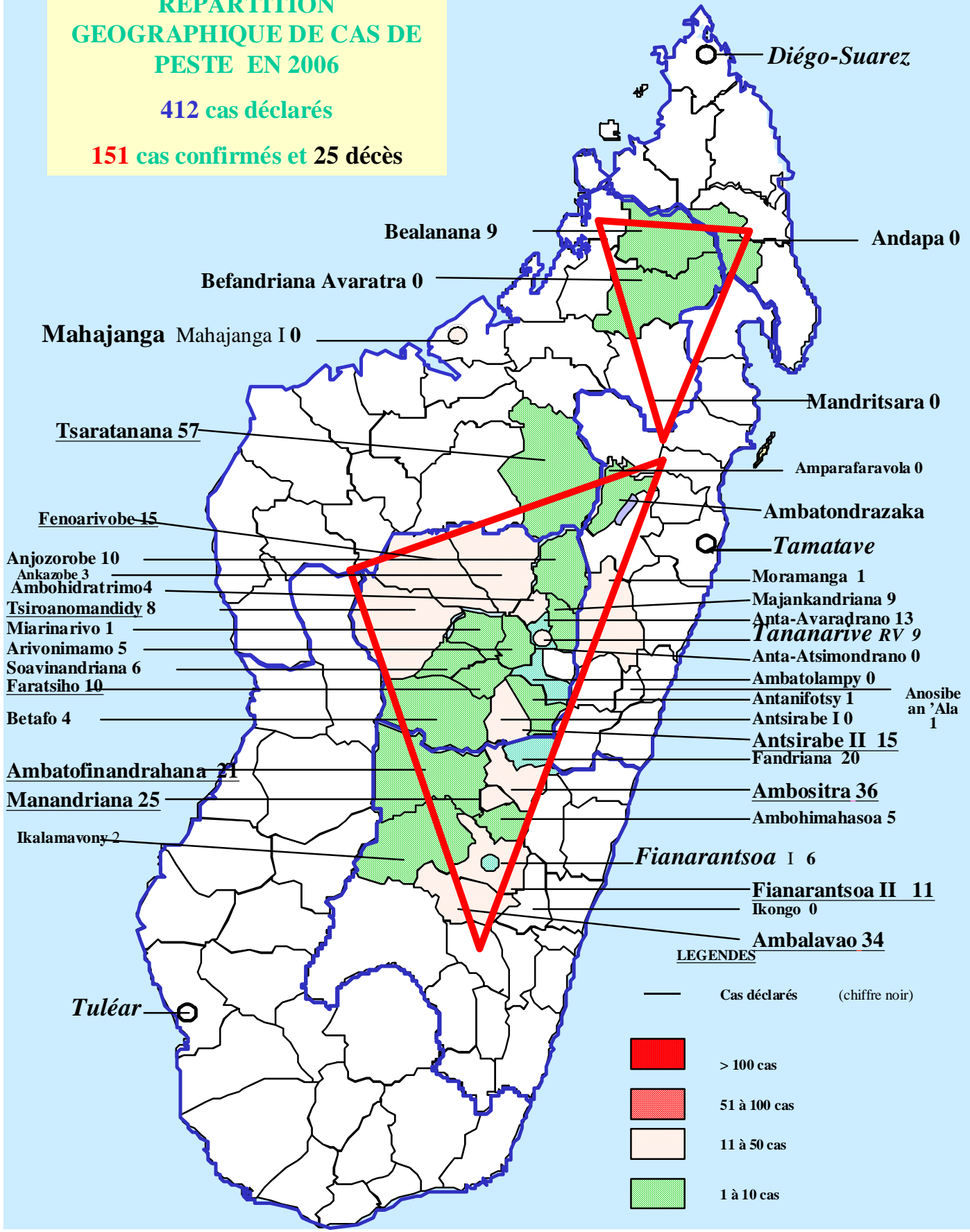

LEGENDES

- Cas déclarés (chiffre noir)
- > 100 cas
- 51 à 100 cas
- 11 à 50 cas
- 1 à 10 cas

Source : SLME

4.3.2. MALADIES NON TRANSMISSIBLES

4.3.2.1. MALNUTRITION

Tableau 371. EVOLUTION MENSUELLE DU TAUX D'INSUFFISANCE PONDERALE 2006 DANS TOUS LES DISTRICTS SANITAIRES

		Jan	Fév	Mars	Avril	Mai	Juin	Juil	Aôut	Sept	Oct	Nov	Déc
ANALAMANGA	ANTANANARIVO RENIVOHIRA	3,9	2,4	5,0	8,7	0,4	8,2	2,4	0,2	8,4			
	ANTANANARIVO ATSIMONDRANO	34,6	23,3	24,6	17,4	13,8							
	ANTANANARIVO AVARADRANO	8,9	13,0		11,5	9,2		7,2	6,3	8,4	7,7	9,0	10,3
	AMBOHIDRATRIMO												
	ANDRAMASINA												
	MANJAKANDRIANA	24,8			26,1	26,4	25,6	25,4	37,9	29,3	23,9	23,0	24,7
	ANJOZOROBE											12,2	15,1
ITASY	ARIVONOMAMO	7,5	8,8	8,2	10,8	8,7	7,7	8,9	8,4	7,0	8,7	9,2	
	MIARINARIVO	7,1	7,2	14,1	13,9	8,8	19,5	8,4	12,9	10,1	14,3	4,4	10,1
	SOAVINANDRIANA	19,8	18,5	14,8			21,0	6,1	6,4	4,8	8,9	8,6	5,8
VAKINAKARATRA	ANTSIRABE 1	7,1	8,4	10,8	7,4	5,1	5,5	6,3	6,1	4,3	7,6		
	ANTSIRABE 2			15,8	15,1	19,7	10,0	10,4	14,6	13,8	10,1		
	BETAFO	17,7	16,8	16,6	16,1	16,2	15,2	12,5	14,7	14,7	13,4	14,1	13,6
	AMBATOLAMPY	18,5	22,7	16,2	19,2		17,5	27,2	14,7		18,6	15,4	23,3
	FARATSIHO												
	ANTANIFOTSY	69,4	37,8	55,8		51,6				41,3	35,8	43,0	
BONG OLAVA	TSIROANOMANDIDY												
	FENOARIVO BE												
ATSINANANAN	TOAMASINA 1												
	TOAMASINA 2	32,0	28,7	26,7	26,4	19,5	21,2	20,8	20,6	15,4		13,2	12,6
	BRICKAVILLE	34,5	34,7	30,9	28,1	22,5	26,6	24,7					
	VATOMANDRY	32,9	34,7	26,2	29,8	24,2	26,3	27,8	29,6		13,1	19,0	
	MAHANORO	39,0											
	ANTANAMBAO MANAMPOTSY	46,5	30,2	35,0	35,3	42,5	34,3	22,0	47,9	38,9	22,2	19,7	28,1
	MAROLAMBO												
ANALANJIROFO	FENERIVE EST												
	SOANIERANA I												
	SAINTE MARIE												
	MAROANTSETRA												
	MANANARA NORD												
	VAVATENINA												

Source : SNut

		Jan	Fév	Mars	Avril	Mai	Juin	Juil	Aôut	Sept	Oct	Nov	Déc
ALAOTRA MANGORO	MORAMANGA	21,6	29,8	33,3	42,6	28,1	8,2	32,7	16,3			18,7	
	AMBATONDRAZAKA	24,3	25,9		22,7				14,1		21,3	25,8	17,0
	AMPARAFARAVOLA	14,6	13,4	12,4	13,3	11,9	8,3	9,3	9,7	7,5	5,7	7,1	9,9
	ANOSI BE AN ALA	43,8	26,7	34,5	39,2	46,6	35,2	44,7	33,6			42,1	37,7
	ANDILAMENA												
BOENY	MAJUNGA 1	37,0	36,0	31,8	35,8	36,4	32,7	29,5	19,5	36,8	34,6	31,3	31,0
	MAJUNGA 2	16,8	23,8	22,5	16,4	4,7	22,0	19,3	7,0	12,0	14,1	10,7	37,3
	AMBATO BOENI	14,5	12,6	7,3		18,1	16,9	17,4	8,5	8,1	6,5	7,3	
	MAROVOAY												
	MITSinJO	10,7	9,3	9,6	10,3		10,4		10,1	14,8	18,1	5,1	
	SOALALA												
SOFIA	ANTSOHIHY												
	MAMPIKONY	10,5	9,1	19,5	20,4	6,9	6,7	10,8	10,5				
	PORT BERGE	30,9	16,5	24,6	22,6	12,6	21,8	17,1	30,6	20,8	15,7	23,5	19,9
	ANALALAVA												
	BEFANDRIANA												
	MANDRITSARA												
	BEALALANA	7,6	9,4	6,3	6,4	6,8		8,1					
MELAKY	MAINTIRANO												
	MORAFENOBE												
	ANTSALOVA								10,4	1,4	5,7	8,2	
	BESALAMPY												
	AMBATOMAINTY	13,5	17,2	13,2	10,9	10,8							
BETSIBOK A	MAEVANTANANA												
	KANDREHO												
	TSARATANANA			17,5									
AMORON MANIA	AMBOSITRA	18,7	22,3	18,9	22,2	22,4	25,6	17,1	18,6	22,0	17,7	15,9	19,4
	FANDRIANA	27,8						28,1	27,5	28,2	210,2	25,5	29,4
	AMBATOFINANDRAHANA												
	MANANDRIANA	44,7	41,5										
HAUTE MATSIATRA	FIANARA I	15,1	13,1										
	FIANARA II												
	IKALAMAVONY												
	AMBALAVAO									9,3	7,5	8,5	
	AMBOHIMAHASOA												
IHOROMBE	IHOSY	17,6	20,8	20,6	16,7	22,7	14,8	17,8	21,5	7,8	11,7	13,0	23,9
	IAKORA	25,6	22,9	28,7	19,7	19,4	19,4	20,1	19,0	9,1	17,1		
	IVOHIBE												

Source : SNut

		Jan	Fév	Mars	Avril	Mai	Juin	Juil	Aôut	Sept	Oct	Nov	Déc
VATOVAVY	IFANADIANA	18,3	11,7	12,1	16,6	17,9	13,4	24,5	17,5	8,1	21,6	19,5	15,0
	MANAKARA												
	VOHIPENO												
	NOSY VARIKA												
	MANANJARY												
	IKONGO	22,9	29,8	29,5	32,8	31,3	24,3						
ATSIMO ATSINANANA	FARAFANGANA	30,9	26,6	24,0	20,3	18,1		27,4	21,6				
	VAINGANDRANO												
	BEFOTAKA	77,1	19,7	33,9	41,8	24,6							
	VONDROZO	17,4	38,5	42,2	28,4		14,9		18,5		20,4		
	MIDONGY												
ATSIMO ANDREFANA	TULEAR I	39,1	38,4	43,5	37,8	36,8	24,2	25,0	14,1		4,4	2,2	20,0
	TULEAR II												
	SAKARAH												
	BETIOKY	27,5	17,4	13,7									
	MOROMBE												
	ANKAZOABO												
	BENENITRA												
	AMPANIHY												
	BEROROHA												
ANDROY	AMBOVOMBE	13,5	16,1	5,8	13,1	17,7	9,6	10,9	13,2				
	BELOHA		27,0	27,1									
	BEKILY												
	TSIHOMBE												
ANOSY	FORT DAUPHIN	24,1	29,5	24,6	25,2								
	AMBOASARY												
	BETROKA												
MENABE	MORONDAVA												
	MIANDRIVAZO												
	MANJA												
	BELO/TSI												
	MAHABO												
DIANA	ANTSIRANANA I	1,3	4,3	5,0	1,3	1,3	0,5	1,2	1,8		0,8	3,1	
	ANTSIRANANA II												
	NOSY BE	2,6	3,7	4,6	4,8	4,6	2,2	2,4	1,9	2,1		1,3	1,0
	AMBANJA	20,9	29,7	26,9	18,2	11,6	15,9	10,6	16,8			9,2	
	AMBILOBE	20,3	10,9	28,8	17,6	10,4	11,6	6,9	7,8	6,7	6,7	9,5	
SAVA	SAMBAVA	11,2	11,0	1,8	12,0	13,2		11,6					
	ANTALAHA	12,1	10,6	12,6	12,1	11,5	9,4	10,8	10,3	11,2	7,9	11,0	
	VOHEMAR												
	ANDAPA	4,3	11,2	8,0	4,2	4,6	9,4	7,0					

Source : SNut

Tableau 372. RESULTATS DE LA CAMPAGNE DE MASSE EN VITAMINE A / DEPARASITAGE MAI 2006

FARITANY SSD	REGION	Population cible			Ont reçu la vitamine A			Mebenda-zole 12 à 59 mois	Taux de couverture en Vitamine A				Mebenda-zole 12 à 59 mois
		06 à 11 mois	12 à 59 mois	Fem. acc.	6 à 11 mois	12 à 59 mois	Fem. acc.		6 à 11 mois	12 à 59 mois	Fem. acc.	moy 6 à 59 mois	
RESULTATS PAR REGION													
ANALAMANGA		56 647	396 247	18 997	47 913	402 614	18 084	402 201	84,6	101,6	95,2	93,1	101,5
BONGOLAVA		9 402	65 683	3 148	8 645	65 048	2 880	65 037	91,9	99,0	91,5	95,5	99,0
ITASY		15 405	107 793	5 164	14 462	107 583	5 041	107 546	93,9	99,8	97,6	96,8	99,8
VAKINAKARATRA		34 228	239 229	11 454	28 332	243 406	10 107	242 568	82,8	101,7	88,2	92,3	101,4
ANTANANARIVO		115 682	808 952	38 763	99 352	818 651	36 112	817 352	85,9	101,2	93,2	93,5	101,0
DIANA		11 753	81 972	3 954	9 941	81 767	4 652	81 434	84,6	99,7	117,7	92,2	99,3
S A V A		19 178	133 917	6 431	18 091	135 767	7 130	135 377	94,3	101,4	110,9	97,9	101,1
ANTSIRANANA		30 931	215 889	10 385	28 032	217 534	11 782	216 811	90,6	100,8	113,5	95,7	100,4
Amoron'i Mania		13 264	92 512	4 456	11 112	92 777	4 093	90 247	83,8	100,3	91,9	92,0	97,6
Atsimo Atsinanana		16 094	112 359	5 402	13 959	104 996	5 425	104 311	86,7	93,4	100,4	90,1	92,8
Haute Matsiatra		24 302	169 974	8 116	20 731	180 787	7 459	180 091	85,3	106,4	91,9	95,8	106,0
Ihorombe		5 242	36 823	1 758	5 285	38 493	1 759	38 493	100,8	104,5	100,1	102,7	104,5
Vatovavy Fitovinany		27 886	194 723	9 345	26 732	192 802	9 465	192 165	95,9	99,0	101,3	97,4	98,7
FIANARANTSOA		86 788	606 391	29 077	77 819	609 855	28 201	605 307	89,7	100,6	97,0	95,1	99,8
BETSIBOKA		6 148	42 873	2 065	5 917	41 779	2 173	41 492	96,2	97,4	105,2	96,8	96,8
BOENI		12 414	86 637	4 175	12 460	88 245	4 614	87 814	100,4	101,9	110,5	101,1	101,4
MELAKY		6 394	44 575	2 148	6 275	44 406	2 468	44 406	98,1	99,6	114,9	98,9	99,6
SOFIA		23 181	161 827	7 783	21 677	165 550	8 703	161 937	93,5	102,3	111,8	97,9	100,1
MAHAJANGA		48 137	335 912	16 171	46 329	339 980	17 958	335 649	96,2	101,2	111,1	98,7	99,9
ALAOIRA MANGORO		19 690	137 389	6 621	17 315	136 730	6 279	136 415	87,9	99,5	94,8	93,7	99,3
ANALAJIROFO		20 850	145 582	6 986	18 872	143 211	6 951	143 211	90,5	98,4	99,5	94,4	98,4
ATSINANANA		24 895	173 830	8 470	21 949	163 237	8 069	162 507	88,2	93,9	95,3	91,0	93,5
TOAMASINA		65 435	456 801	22 077	58 136	443 178	21 299	442 133	88,8	97,0	96,5	92,9	96,8
MENABE		11 478	80 126	3 856	9 922	81 343	3 954	80 440	86,4	101,5	102,5	94,0	100,4
ATSIMO-ANDREFANA		22 325	155 834	7 494	22 335	172 903	8 638	168 405	100,0	111,0	115,3	105,5	108,1
ANDROY		11 532	80 537	3 865	10 876	85 333	3 970	82 784	94,3	106,0	102,7	100,1	102,8
ANOSY		11 847	82 800	3 968	11 504	83 411	3 949	83 197	97,1	100,7	99,5	98,9	100,5
TOLIARA		57 182	399 297	19 183	54 637	422 990	20 511	414 826	95,5	105,9	106,9	100,7	103,9
MADAGASIKARA		404 155	2 823 242	135 656	364 305	2 852 188	135 863	2 832 078	90,1	101,0	100,2	95,6	100,3

Source : SNut

Tableau 373. SYNTHÈSE CRENI 2003 à 2006

Liste des CRENI	TOTAL ADMIS				Autres indicateurs								
					Gain Poids Moyen				Durée Moyenne Séjour				
	2003	2004	2005	2006	2003	2004	2005	2006	2003	2004	2005	2006	
ANTANANARIVO													
RASETA JOSEPH BEFELA	594	366	248	284	10,2	9,8	7,9	13,3	19,7	22,3	32,1	17,5	
TSARALALANA	198	129	96	111	8,5	14,2	11,7	10,7	20,9	23,2	20,7	18,3	
AMBOHIMIANDRA	77	123	48	31	9,7	12,2	9,9	14,4	9,1	16,7	17,4	12,3	
ANOSY AVARATRA	83	107	62	83	33,2	11,8	13,3	11,9	12,7	19,3	11,4	20,3	
ANTSIRABE	187	192	211	341	16,1	19,4	21,6	20,1	15,0	12,6	11,7	16,0	
MANJAKANDRIANA	49	89	107	243	14,3	14,3	8,4	12,8	11,2	11,2	13,4	15,4	
SOAVINANDRIANA	72	51	59	81	14,5	14,5	17,4	15,7	21,8	21,8	13,4	21,4	
MIARINARIVO	54	71	17	101	10,0	13,4	10,3	12,4	28,1	20,8	37,7	24,7	
TSIROANOMANDIDY	92	56	20	81	33,6	13,0	11,8	18,4	18,0	22,4	19,7	18,6	
ITAOSY	150	67	86	124	22,0	10,7	10,8	14,1	16,2	15,1	11,9	13,2	
ANJOZOROBE	36	30	38	54	7,2	6,9	11,7	12,7	13,4	6,2	12,0	15,2	
TOTAL	1592	1281	992	1534	16,3	12,7	12,3	14,2	16,9	17,4	18,3	17,5	
ANTSIRANANA													
CHRP ANTSIRANANA	95	82	46	56	8,6	11,0	10,1	12,0	22,8	13,2	12,5	16,3	
SAMBAVA	121	54	54	99	11,3	12,0	13,7	12,8	19,9	15,8	20,3	22,1	
AMBANJA	87	55	40	44	12,1	15,6	16,3	14,1	18,2	18,0	12,1	18,6	
TOTAL	303	191	140	199	10,6	12,9	13,3	13,0	20,3	15,7	15,0	19,0	
MAHAJANGA													
CHU MAHAJANGA	363	500	285	111	16,3	96,2	10,8	15,7	13,8	13,9	18,6	20,7	
ANTSOHIHY	191	228	136	186	10,0	11,5	8,8	12,0	24,3	23,8	28,5	21,2	
MANDRITSARA	51	75	64	69	13,6	12,6	8,0	9,4	46,2	24,8	21,9	40,6	
MAINTIRANO	36	115	59	111	15,6	15,2	15,4	12,8	15,2	17,5	10,8	13,6	
TOTAL	641	918	544	477	13,9	33,9	10,8	12,5	24,8	20,0	19,9	24,0	
FIANARANTSOA													
CHRP FIANARANTSOA	183	194	106	143	9,9	9,5	9,5	10,5	19,5	18,9	22,1	18,4	
AMBOSITRA	62	72	72	120	8,9	12,4	12,6	13,2	23,6	20,1	15,6	14,7	
AMBATOFINANDRAHANA	60	112	103	136	9,6	12,7	14,2	18,5	22,8	19,8	19,3	14,5	
NOSY VARIKA	16	112	112	90	10,0	11,1	10,5	8,1	29,0	21,8	24,3	27,5	
FARAFANGANA	38	128	71	105	11,9	11,9	9,4	10,4	23,8	23,8	20,4	21,7	
TOTAL	359	618	464	594	10,1	14,4	11,7	12,5	23,7	26,1	25,5	24,2	
TOAMASINA													
CHRP TOAMASINA	134	310	328	88	27,9	11,4	11,5	12,0	14,3	10,9	12,8	13,8	
MORAMANGA	111	134	135	59	13,8	21,6	15,3	14,0	16,7	13,3	15,3	17,1	
FENERIVE-EST	137	210	152	283	14,8	17,0	15,6	13,9	16,6	14,9	15,9	18,7	
BRICKAVILLE	99	86	91	115	13,3	14,4	13,5	18,7	22,2	24,0	24,8	20,2	
VATOMANDRY	52	52	90	81	20,5	16,0	12,5	8,7	27,0	23,5	24,8	15,7	
MAHANORO	98	53	36	140	15,4	9,8	12,3	11,3	17,3	18,3	23,6	14,1	
TOTAL	631	845	832	766	17,6	15,0	13,5	13,2	19,0	17,5	19,5	16,6	
TOLIARA													
CHRP TOLIARA	267	207	178	263	8,8	9,7	10,3	7,8	16,9	17,1	17,0	17,1	
ANKAZOABO-SUD	77	99	111	118	14,1	17,0	14,3	15,9	18,7	18,4	23,8	24,2	
AMPANIHY-OUEST	55	81	45	44	29,8	8,9	10,6	7,1	22,8	19,1	25,8	20,8	
AMBOASARY-SUD	141	103	43	0	7,2	5,8	11,3	0,0	36,7	22,4	24,0		
TAOLAGNARO	113	60	77	22	16,2	11,0	11,9	7,4	12,1	12,3	15,7	14,0	
AMBOVOMBE-ANDROY	243	73	63	117	9,2	8,1	9,4	9,3	27,2	30,0	25,7	25,9	
TSIHOMBE	87	54	27	0	12,6	6,8	8,9		25,8	30,4	29,3		
TOTAL	983	677	544	564	14,0	9,6	11,0	9,5	22,9	21,4	23,0	21,3	
TOTAL GENERAL	4509	4530	3516	4134	13,7	16,4	12,1	12,0	21,3	19,7	20,2	20,5	

Source: Snut

Mode de sortie																			
GUERIS				ABANDON				DECES				TRANSFERTS				TOTAL			
2003	2004	2005	2006	2003	2004	2005	2006	2003	2004	2005	2006	2003	2004	2005	2006	2003	2004	2005	2006
230	230	187	215	44	41	25	16	63	66	47	35	6	11	14	10	343	348	273	276
86	92	68	79	25	30	2	17	17	24	18	11	0	4	0	2	128	150	88	109
70	90	35	30	8	17	5	PP	7	14	7	6	2	6	2	3	87	127	49	40
51	98	62	107	3	5	1	7	2	6	3	2	6	5	5	14	62	114	71	130
131	167	188	322	7	0	0	0	18	5	4	6	2	4	0	0	158	176	192	328
26	85	71	211	5	3	0	0	3	7	4	2	1	1	0	0	35	96	75	213
43	53	51	70	1	1	0	0	9	4	6	8	1	0	1	1	54	58	58	79
23	57	15	72	1	2	2	5	2	11	2	4	1	2	0	3	27	72	19	84
43	40	15	55	1	1	0	2	5	11	3	6	1	4	0	1	50	56	18	64
47	47	61	90	0	3	4	3	5	9	10	21	5	9	6	4	57	68	81	118
17	27	37	46	1	5	0	4	3	1	0	1	1	1	0	0	22	34	37	51
767	986	790	1297	96	108	39	55	134	158	104	102	26	47	28	38	1023	1299	961	1492
38	64	37	44	10	5	1	4	8	13	8	8	0	1	1	0	56	83	47	56
54	37	43	77	12	7	4	8	8	6	4	7	1	2	2	1	75	52	53	93
40	44	21	30	3	6	5	3	1	2	0	0	3	6	5	8	47	58	31	41
132	141	101	151	25	18	10	15	17	21	12	15	4	9	8	9	178	189	131	190
175	396	221	76	12	47	36	14	20	47	30	11	7	1	9	4	214	491	296	105
122	204	119	194	1	4	4	1	7	16	5	4	5	1	0	0	135	225	128	199
14	58	39	61	2	4	5	9	8	15	12	10	1	1	0	2	25	78	56	82
14	96	36	105	0	3	6	0	1	3	6	0	0	2	0	2	15	104	48	107
325	754	415	436	15	58	51	24	36	81	53	25	13	5	9	8	389	898	528	493
66	153	77	99	18	9	12	13	13	29	20	11	1	3	0	0	98	194	109	123
16	58	65	106	0	0	0	3	5	11	6	10	1	1	0	2	22	70	71	121
25	107	105	124	3	0	0	1	3	2	1	4	1	1	0	0	32	110	106	129
6	111	71	52	0	0	8	2	0	7	12	4	0	0	0	0	6	118	91	58
11	109	61	116	0	2	2	2	0	13	7	11	0	0	1	3	11	124	71	132
124	538	379	497	21	11	22	21	21	62	46	40	3	5	1	5	169	616	448	563
38	77	131	72	4	16	12	4	18	36	24	10	2	3	2	0	62	132	169	86
74	118	131	52	2	0	2	1	3	7	4	4	4	5	0	2	83	130	137	59
85	207	140	263	1	0	0	2	5	2	6	4	3	5	2	0	94	214	148	269
58	72	76	109	5	4	1	0	4	7	1	0	2	2	0	0	69	85	78	109
21	39	80	66	2	5	6	2	8	11	3	3	2	0	0	1	33	55	89	72
37	31	21	110	3	6	2	2	5	5	5	9	0	0	0	0	45	42	28	121
313	544	579	672	17	31	23	11	43	68	43	30	13	15	4	3	386	658	649	716
112	150	130	203	7	10	9	14	61	50	39	46	1	0	0	2	181	210	178	265
44	78	87	74	5	6	8	1	2	9	6	5	0	0	0	11	51	93	101	91
29	51	16	31	3	16	10	3	1	6	3	0	0	1	0	0	33	74	29	34
78	94	36	0	2	2	4	0	27	11	2	0	1	0	0	0	108	107	42	0
52	47	65	11	5	0	2	2	10	8	7	4	5	4	7	0	72	59	81	17
80	79	54	101	5	3	2	8	3	2	2	3	1	2	3	0	89	86	61	112
63	61	13	0	4	3	1	0	3	3	0	0	0	0	0	0	70	67	14	0
458	560	401	420	31	34	33	28	107	89	59	58	8	7	10	13	604	690	503	519
2119	3542	2662	3473	205	260	178	154	358	479	317	270	67	88	59	76	2749	4369	3216	3973

Source: Snut

TAUX											
GUERISON				ABANDON				DECES			
2003	2004	2005	2006	2003	2004	2005	2006	2003	2004	2005	2006
38,7	62,8	75,4	75,7	7,4	11,2	10,1	5,6	10,6	18,0	19,0	12,3
43,4	71,3	70,8	71,2	12,6	23,3	2,1	15,3	8,6	18,6	18,8	9,9
90,9	73,2	72,9	96,8	10,4	13,8	10,4	3,2	9,1	11,4	14,6	19,4
61,4	91,6	100,0	128,9	3,6	4,7	1,6	8,4	2,4	5,6	4,8	2,4
70,1	87,0	89,1	94,4	3,7	0,0	0,0	0,0	9,6	2,6	1,9	1,8
53,1	95,5	66,4	86,8	10,2	3,4	0,0	0,0	6,1	7,9	3,7	0,8
59,7	103,9	86,4	86,4	1,4	2,0	0,0	0,0	12,5	7,8	10,2	9,9
42,6	80,3	88,2	71,3	1,9	2,8	11,8	5,0	3,7	15,5	11,8	4,0
46,7	71,4	75,0	67,9	1,1	1,8	0,0	2,5	5,4	19,6	15,0	7,4
31,3	70,1	70,9	72,6	0,0	4,5	4,7	2,4	3,3	13,4	11,6	16,9
47,2	90,0	97,4	85,2	2,8	16,7	0,0	7,4	8,3	3,3	0,0	1,9
53,2	77,0	79,6	86,9	5,0	8,4	3,9	3,6	7,2	12,3	10,5	6,8
40,0	78,0	80,4	78,6	10,5	6,1	2,2	7,1	8,4	15,9	17,4	14,3
44,6	68,5	79,6	77,8	9,9	13,0	7,4	8,1	6,6	11,1	7,4	7,1
46,0	80,0	52,5	68,2	3,4	10,9	12,5	6,8	1,1	3,6	0,0	0,0
43,5	73,8	72,1	79,4	8,0	9,4	7,1	7,8	5,4	11,0	8,6	7,8
48,2	79,2	77,5	68,5	3,3	9,4	12,6	12,6	5,5	9,4	10,5	9,9
63,9	89,5	87,5	104,3	0,5	1,8	2,9	0,5	3,7	7,0	3,7	2,2
27,5	77,3	60,9	88,4	3,9	5,3	7,8	13,0	15,7	20,0	18,8	14,5
38,9	83,5	61,0	94,6	0,0	2,6	10,2	0,0	2,8	2,6	10,2	0,0
44,6	82,1	76,3	88,4	1,9	6,3	9,4	4,8	6,9	8,8	9,7	5,1
36,1	78,9	72,6	69,2	9,8	4,6	11,3	9,1	7,1	14,9	18,9	7,7
25,8	80,6	90,3	88,3	0,0	0,0	0,0	2,5	8,1	15,3	8,3	8,3
41,7	95,5	101,9	91,2	5,0	0,0	0,0	0,7	5,0	1,8	1,0	2,9
37,5	99,1	63,4	57,8	0,0	0,0	7,1	2,2	0,0	6,3	10,7	4,4
28,9	85,2	85,9	110,5	0,0	1,6	2,8	1,9	0,0	10,2	9,9	10,5
34,0	87,1	81,7	88,3	3,0	1,8	4,7	3,7	4,0	10,0	9,9	7,1
28,4	24,8	39,9	81,8	3,0	5,2	3,7	4,5	13,4	11,6	7,3	11,4
66,7	88,1	97,0	88,1	1,8	0,0	1,5	1,7	2,7	5,2	3,0	6,8
62,0	98,6	92,1	92,9	0,7	0,0	0,0	0,7	3,6	1,0	3,9	1,4
58,6	83,7	83,5	94,8	5,1	4,7	1,1	0,0	4,0	8,1	1,1	0,0
40,4	75,0	88,9	81,5	3,8	9,6	6,7	2,5	15,4	21,2	3,3	3,7
37,8	58,5	58,3	78,6	3,1	11,3	5,6	1,4	5,1	9,4	13,9	6,4
49,0	64,4	69,6	93,9	2,9	3,7	2,8	1,5	7,4	8,0	5,2	4,2
41,9	72,5	73,0	77,2	2,6	4,8	5,1	5,3	22,8	24,2	21,9	17,5
57,1	78,8	78,4	62,7	6,5	6,1	7,2	0,8	2,6	9,1	5,4	4,2
52,7	63,0	35,6	70,5	5,5	19,8	22,2	6,8	1,8	7,4	6,7	0,0
55,3	91,3	83,7		1,4	1,9	9,3		19,1	10,7	4,7	
46,0	78,3	84,4	50,0	4,4	0,0	2,6	9,1	8,8	13,3	9,1	18,2
32,9	108,2	85,7	86,3	2,1	4,1	3,2	6,8	1,2	2,7	3,2	2,6
72,4	113,0	48,1		4,6	5,6	3,7		3,4	5,6	0,0	
51,2	82,7	73,7	80,9	3,9	5,0	6,1	5,3	8,6	13,1	10,8	11,2
45,9	78,2	75,7	87,4	4,1	5,7	5,1	3,9	6,6	10,6	9,0	6,8

Source: Snut

Tableau 374. RESULTAT QUALITATIF DES SELS PAR TESTING KIT

REGIONS	SSPFD	RAPPORTS ATTENDUS	RAPPORTS PARVENUS		COUVERTURE EN SEL IODE		Pourcentage
			Nombre	Pourcentage	Analyse effectuées	Analyse positives	
ANALAMANGA	ANTANANARIVO RENIVOHITRA	12	7	58,33%	4035	4035	100,00%
	ANTANANARIVO AVARADRANO	12	6	50,00%	283	283	100,00%
	ANTANANARIVO ATSIMONDRANO	12	5	41,67%	765	763	99,74%
	MANJAKANDRIANA	12	6	50,00%	1040	1039	99,90%
	ANDRAMASINA	12	0	0,00%	0	0	0,00%
	AMBOHIDRATRIMO	12	0	0,00%	0	0	0,00%
	ANJOZOROBE	12	8	66,67%	7505	7129	94,99%
	ANKAZOBE	12	1	8,33%	274	268	97,81%
	TOTAL	96	33	34,38%	13902	13517	97,23%
VAKINANKARATRA	ANTSIRABE I	12	0	0,00%	0	0	0,00%
	ANTSIRABE II	12	7	58,33%	505	455	90,10%
	BETAFO	12	9	75,00%	1768	1374	77,71%
	FARATSIHO	12	0	0,00%	0	0	0,00%
	AMBATOLAMPY	12	7	58,33%	1057	981	92,81%
	ANTANIFOTSY	12	3	25,00%	288	274	95,14%
		TOTAL	72	26	36,11%	3618	3084
ITASY	MIARINARIVO	12	9	75,00%	2023	2021	99,90%
	ARIVONIMAMO	12	8	66,67%	835	835	100,00%
	SOAVINANDRIANA	12	9	75,00%	890	890	100,00%
		TOTAL	36	26	72,22%	3748	3746
BONGOLAVA	TSIROANOMANDIDY	12	8	66,67%	1333	1333	100,00%
	FENOARIVOBE	12	1	8,33%	168	168	100,00%
		TOTAL	24	9	37,50%	1501	1501
FARITANY ANTANANARIVO		228	94	41,23%	22769	21848	95,96%
BETSIBOKA	MAEVATANANA	12	0	0,00%	0	0	0,00%
	KANDREHO	12	0	0,00%	0	0	0,00%
	TSARATANANA	12	1	8,33%	82	82	100,00%
		TOTAL	36	1	2,78%	82	82
BOENI	AMBATO-BOENI	12	8	66,67%	311	305	98,07%
	MAHAJANGA I	12	0	0,00%	0	0	0,00%
	MAHAJANGA II	12	9	75,00%	146	140	95,89%
	MAROVOAY	12	0	0,00%	0	0	0,00%
	MITSIJO	12	0	0,00%	0	0	0,00%
	SOALALA	12	3	25,00%	53	53	100,00%
	TOTAL	72	20	27,78%	510	498	97,65%
SOFIA	PORT-BERGE	12	9	75,00%	1229	1214	98,78%
	MANDRITSARA	12	0	0,00%	0	0	0,00%
	MAMPIKONY	12	0	0,00%	0	0	0,00%
	ANALALAVA	12	0	0,00%	0	0	0,00%
	BEFANDRIANA-NORD	12	0	0,00%	0	0	0,00%
	ANTSOHIHY	12	0	0,00%	0	0	0,00%
	BEALALANA	12	7	58,33%	1797	1797	100,00%
	TOTAL	84	16	19,05%	3026	3011	99,50%
MELAKY	AMBATOMAINTY	12	5	41,67%	150	150	100,00%
	ANTSALOVA	12	0	0,00%	0	0	0,00%
	MAINTIRANO	12	0	0,00%	0	0	0,00%
	MORAFENOBE	12	0	0,00%	0	0	0,00%
	BESALAMPY	12	0	0,00%	0	0	0,00%
	TOTAL	60	5	8,33%	150	150	100,00%
FARITANY MAHAJANGA		252	42	16,67%	3768	3741	99,28%

Source : SNut

REGIONS	SSPFD	RAPPORTS ATTENDUS	RAPPORTS PARVENUS		COUVERTURE EN SEL IODE		Pourcentage
			Nombre	Pourcentage	Analyse effectuées	Analyse positives	
HAUTE MATSIATRA	FIANARANTSOA I	12	2	16,67%	290	192	66,21%
	FIANARANTSOA II	12	0	0,00%	0	0	0,00%
	AMBOHIMAHASOA	12	0	0,00%	0	0	0,00%
	IKALAMAVONY	12	0	0,00%	0	0	0,00%
	AMBALAVAO	12	1	8,33%	402	379	94,28%
	TOTAL	60	3	5,00%	692	571	82,51%
AMORONI MANIA	AMBOSITRA	12	6	50,00%	1038	957	92,20%
	AMBATOFINANDRAHANA	12	0	0,00%	0	0	0,00%
	FANDRIANA	12	1	8,33%	320	310	96,88%
	MANANDRIANA	12	2	16,67%	180	145	80,56%
	TOTAL	48	9	18,75%	1538	1412	91,81%
VATOVAVY FITOVINANY	MANANJARY	12	0	0,00%	0	0	0,00%
	IFANADIANA	12	9	75,00%	69	63	91,30%
	NOSY VARIKA	12	0	0,00%	0	0	0,00%
	MANAKARA	12	0	0,00%	0	0	0,00%
	VOHIPENO	12	0	0,00%	0	0	0,00%
	IKONGO	12	6	50,00%	3123	2444	78,26%
	TOTAL	72	15	20,83%	3192	2507	78,54%
IHOROMBE	IHOSY	12	1	8,33%	199	120	60,30%
	IAKORA	12	9	75,00%	638	254	39,81%
	IVOHIBE	12	0	0,00%	0	0	0,00%
	TOTAL	36	10	27,78%	837	374	44,68%
ATSIMO ATSIANANA	VANGAINDRANO	12	0	0,00%	0	0	0,00%
	MIDONGY DU SUD	12	0	0,00%	0	0	0,00%
	FARAFANGANA	12	7	58,33%	1575	1575	100,00%
	BEFOTAKA	12	4	33,33%	17	14	82,35%
	VONDROZO	12	6	50,00%	284	257	90,49%
	TOTAL	60	17	28,33%	1876	1846	98,40%
FARITANY FIANARANTSOA		276	54	19,57%	8135	6710	82,48%
DIANA	ANTSIRANANA I	12	9	75,00%	1677	1660	98,99%
	ANTSIRANANA II	12	0	0,00%	0	0	0,00%
	AMBILOBE	12	6	50,00%	240	240	100,00%
	AMBANJA	12	8	66,67%	435	382	87,82%
	NOSY BE	12	9	75,00%	465	464	99,78%
	TOTAL	60	32	53,33%	2817	2746	97,48%
SAVA	ANTALAHA	12	8	66,67%	610	608	99,67%
	SAMBAVA	12	8	66,67%	1868	1864	99,79%
	ANDAPA	12	7	58,33%	73	73	100,00%
	VOHEMAR	12	0	0,00%	0	0	0,00%
	TOTAL	48	23	47,92%	2551	2545	99,76%
FARITANY ANTSIRANANA		108	55	50,93%	5368	5291	98,57%

Source : SNut

REGIONS	SSPFD	RAPPORTS ATTENDUS	RAPPORTS PARVENUS		COUVERTURE EN SEL IODE		Pourcentage
			Nombre	Pourcentage	Analyse effectuées	Analyse positives	
ATSIMO ANDREFANA	TOLIARA I	12	7	58,33%	325	177	54,46%
	TOLIARA II	12	1	8,33%	96	82	85,42%
	SAKARAHHA	12	0	0,00%	0	0	0,00%
	BEROROHA	12	0	0,00%	0	0	0,00%
	ANKAZOABO	12	0	0,00%	0	0	0,00%
	AMPANIHY	12	0	0,00%	0	0	0,00%
	BENENITRA	12	0	0,00%	0	0	0,00%
	MOROMBE	12	0	0,00%	0	0	0,00%
	BETIOKY-SUD	12	0	0,00%	0	0	0,00%
	TOTAL	108	8	7,41%	421	259	61,52%
ANOSY	BETROKA	12	0	0,00%	0	0	0,00%
	TOLAGNARO	12	4	33,33%	247	85	34,41%
	AMBOASARY-SUD	12	0	0,00%	0	0	0,00%
	TOTAL	36	4	11,11%	247	85	34,41%
ANDROY	BEKILY	12	0	0,00%	0	0	0,00%
	AMBOVOMBE	12	0	0,00%	0	0	0,00%
	BELOHA	12	3	25,00%	78	6	7,69%
	TSIHOMBE	12	0	0,00%	0	0	0,00%
	TOTAL	48	3	6,25%	78	6	7,69%
MENABE	MANJA	12	0	0,00%	0	0	0,00%
	MORONDAVA	12	6	50,00%	32	32	100,00%
	MAHABO	12	0	0,00%	0	0	0,00%
	BELO/TSIRIBIHINA	12	0	0,00%	0	0	0,00%
	MIANDRIVAZO	12	0	0,00%	0	0	0,00%
	TOTAL	60	6	10,00%	32	32	100,00%
FARITANY TOLIARA		252	21	8,33%	778	382	49,10%
ANTSINANANA	TOAMASINA I	12	0	0,00%	0	0	0,00%
	TOAMASINA II	12	9	75,00%	1407	1372	97,51%
	BRICKAVILLE	12	7	58,33%	668	668	100,00%
	ANTANAMBAO MANAMPOTSY	12	9	75,00%	233	233	100,00%
	MAHANORO	12	2	16,67%	55	55	100,00%
	MAROLAMBO	12	0	0,00%	0	0	0,00%
	VATOMANDRY	12	8	66,67%	2608	2588	99,23%
	TOTAL	84	35	41,67%	4971	4916	98,89%
ANALANJOROFO	SAINTE MARIE	12	0	0,00%	0	0	0,00%
	MAROANTSETRA	12	8	66,67%	5402	5402	100,00%
	MANANARA NORD	12	0	0,00%	0	0	0,00%
	FENERIVE EST	12	0	0,00%	0	0	0,00%
	VAVATENINA	12	6	50,00%	1067	1067	100,00%
	SOANIERANA IVONGO	12	6		1564	1564	100,00%
	TOTAL	72	20	27,78%	8033	8033	100,00%
ALAOTRA MANGORO	AMPARAFARAVOLA	12	9	75,00%	1672	1672	100,00%
	AMBATONDRAZAKA	12	0	0,00%	0	0	0,00%
	ANDILAMENA	12	0	0,00%	0	0	0,00%
	MORAMANGA	12	8	66,67%	5167	3712	71,84%
	ANOSIBE AN'ALA	12	8	66,67%	916	874	95,41%
	TOTAL	60	25	41,67%	7755	6258	80,70%
FARITANY TOAMASINA		168	80	47,62%	20759	19207	92,52%
Madagascar		1284	346	26,95%	8135	6710	82,48%

Source : SNut

4.3.3. MALADIES CIBLES DU PEV

4.3.3.1. SELON LE SERVICE DE VACCINATION

Performance de la surveillance des PFA par niveau administrative approprié (3.5.1)

Tableau 375. Année : 2005

NIVEAU REGION

Régions	Estimation population <15 ans	Nombre attendu de cas de PFA	Total cas de PFA notifiés (<15 ans)	Total cas de PFA compatibles	Total cas de PFA non polio	Taux de PFA non polio <15 ans)	Cas de PFA avec échantillons de selles adéquates *	
							Nombre	%
Analamanga	1 205 508	13	39	-	39	3,1	36	92%
Bongolava	130 981	2	5	-	5	2,8	5	100%
Itasy	267 436	3	7	-	7	2,8	7	100%
Vakinankaratra	556 352	6	12	-	12	2,1	12	100%
Diana	244 273	4	6	-	6	1,7	6	100%
Sava	406 611	3	1	-	1	0,3	1	100%
Amoron'i Mania	299 520	4	8	-	8	2,3	8	100%
Haute-Matsiatra	469 000	5	8	-	8	1,6	8	100%
Ihorombe	73 159	1	2	-	2	1,6	2	100%
Sud-Est	304 926	4	8	-	8	2	5	63%
Vatovavy Fitovinany	584 468	4	5	-	5	1,4	5	100%
Betsiboka	103 891	1	8	-	8	5,6	7	88%
Boeni	251 569	3	2	-	2	0,7	2	100%
Melaky	112 015	2	1	-	1	0,6	-	0%
Sofia	455 385	3	6	-	6	1,9	6	100%
Atsinanana	476 997	6	19	-	19	3,2	16	84%
Analanjirifo	412 453	4	8	-	8	1,9	7	88%
Alaotra Mangoro	431 918	3	5	-	5	1,6	5	100%
Androy	228 133	2	5	2	3	1,7	3	60%
Anosy	258 322	1	3	-	3	2,4	2	67%
Menabe	164 155	3	5	1	4	1,5	2	40%
Sud-Ouest	497 255	6	11	2	9	1,5	8	73%
MADAGASCAR	7 934 326	81	174	5	169	2,14	153	88%

Source :SV

Tableau 376. Année : 2006

NIVEAU REGION

Régions	Estimation population <15 ans	Nombre attendu de cas de PFA	Total cas de PFA notifiés (<15 ans)	Total cas de PFA compatibles	Total cas de PFA non polio	Taux de PFA non polio <15 ans)	Cas de PFA avec échantillons de selles adéquates *	
							Nombre	%
Analamanga	1 195 513	12	41	-	41	3,4	36	88%
Bongolava	134 648	1	12	-	12	8,9	10	83%
Itasy	274 924	3	6	-	6	2,2	5	83%
Vakinankaratra	741 500	7	15	-	15	2	14	93%
Diana	251 113	3	5	-	5	2	5	100%
Sava	417 996	4	5	-	5	1,2	3	60%
Amoron'i Mania	307 907	3	1	-	1	0,3	1	100%
Haute-Matsiatra	482 132	5	6	-	6	1,2	5	83%
Ihorombe	75 207	1	1	-	1	1,3	1	100%
Sud-Est	313 464	3	3	-	3	1	3	100%
Vatovavy Fitovinany	600 833	6	9	-	9	1,5	4	44%
Betsiboka	106 800	1	6	-	6	5,6	6	100%
Boeni	258 613	3	7	-	7	2,7	7	100%
Melaky	115 151	1	1	-	1	0,9	1	100%
Sofia	468 136	5	5	-	5	1,1	2	40%
Atsinanana	490 352	5	17	-	17	3,5	15	88%
Analanjirifo	424 001	4	8	-	8	1,9	8	100%
Alaotra Mangoro	444 012	4	11	-	11	2,5	8	73%
Androy	234 520	2	2	-	2	0,9	1	50%
Anosy	265 555	3	-	-	-	-	-	
Menabe	168 751	2	2	-	2	1,2	2	100%
Sud-Ouest	511 178	5	13	-	13	2,5	12	92%
MADAGASCAR	8 282 308	83	176	-	176	2,1	149	85%

* Deux échantillons de selles collectés dans les 24 à 48 heures, 14 jours après le début de la paralysie, et arrivant au labo dans les 72 heures avec une bonne documentation, de la glace ou des accumulateurs froids, en quantité suffisante pour une analyse de laboratoire

Source : SV

Tableau 377. COMPLETEUDE & PROMPTITUDE DES RAPPORTS MENSUEL

31-déc.-06

REGIONS	SDSPF	Complétude & Promptitude rapportage mensuel											
		"T" = rapport reçu à temps; "R" = rapport reçu en retard.											
		janv	Fev	Mars	Avr	Mai	Juin	Juil	Aout	Sep	Oct	Nov	Dec
Analamanga	ANTANANARIVO-RENIVOHITRA	R	R	R	R	R	R	R	R	R	R	R	R
Analamanga	ANTANANARIVO-ATSIMONDRAVO	R	R	R	R	R	R	R	R	R	R	R	R
Analamanga	ANTANANARIVO-AVARADRANO	R	R	R	R	R	R	R	R	R	R	R	R
Vakinankaratra	AMBATOLAMPY	R	R	R	R	R	R	R	T	R	R	T	R
Analamanga	AMBOHIDRATRIMO	R	R	R	T	R	T	R	R	R	R	R	R
Analamanga	ANDRAMASINA	R	R	R	R	R	R	R	R	R	R	R	R
Analamanga	ANJOZOROBE	R	R	T	R	R	R	R	R	R	R		
Analamanga	ANKAZOBE	R	R	R	R	R	R	R	R	R	R	R	R
Vakinankaratra	ANTANIFOTSY	R	R	R	R	R	R	R	R	R	R	R	R
Vakinankaratra	ANTSIRABE I	R	R	R	T	R	R	R	R	R	R	R	R
Vakinankaratra	ANTSIRABE II	R	R	T	R	R	R	R	R	R		R	R
Itasy	ARIVONIMAMO	R	R	R	R	R	R	R	R	R	R	R	T
Vakinankaratra	BETAFO	R	R	T	T	T	T	R	R	R	R	R	T
Vakinankaratra	FARATSIHO	R	R	R	R	R	R	R	R	R	R	R	R
Bongolava	FENOARIVO-AFOVOANY	R	R	R	R	R	R	R	R				
Analamanga	MANJAKANDRIANA	R	R	R	R	R	R	R	R	R	R		
Itasy	MIARINARIVO	R	R	R	T	T	R	T	R	T	R	R	T
Itasy	SOAVINANDRIANA	R	T	R	R	R	R	R	R	R	R	R	R
Bongolava	TSIROANOMANDIDY	R	R	R	R	T	R	R	T	R	R	R	R
Diana	ANTSIRANANA I	R	R	R	R	T	T	R	R	R	R	R	R
Diana	ANTSIRANANA II	R	R	R	R	R	R	R	R	R	R	R	R
Diana	AMBANJA	R	R	R	R	R	R	R	T	T	R	R	R
Diana	AMBILOBE	R	R	R	T	R	R	R	T	R	R	R	R
Sava	ANTALAHA	R	R	R	R	R	R	R	R	R	R	R	
Sava	ANDAPA	R	R	R	R	R	R	T	T	T	R	T	T
Diana	NOSY-BE	R	R	R	R	R	R	R	R	R	R	R	R
Sava	SAMBAVA	R	R	R	R	R	T	R	T	R	R	R	R
Sava	VOHIMARINA	R	R	R	R	R	R	R	T	R	R	R	R
Haute-Matsiatra	FIANARANTSOA I	R	R	R	R	R	R	R	T	T	R	T	R
Haute-Matsiatra	FIANARANTSOA II	R	R	R	R	R	R	T	R	R	R	R	T
Haute-Matsiatra	AMBALAVAO	R	R	R	R	R	R	R	R	R	T	R	R
Aoron'i Mania	AMBATOFINANDRAHANA	R	R	R	T	T	R	R	R	R	R	R	R
Haute-Matsiatra	AMBOHIMAHASOA	R	R	R	R	R	R	R	R	R	R	T	T
Aoron'i Mania	AMBOSITRA	R	R	R	R	R	R	R	R	R	R	R	T
Sud-Est	BEFOTAKA					R							
Aoron'i Mania	FANDRIANA	R	R	R	R	R	R	R	T	R	R	R	R
Sud-Est	FARAFANGANA	R	R	R	R	T	R	T	T	R	R	R	T
Vatovavy Fitovinany	IKONGO	R		T	R	R	R	R	R	R	R	R	
Ihorombe	IAKORA	R	R	R	R	R	R	R	R		R	R	R
Vatovavy Fitovinany	IFANADIANA	R	R	R	R	R	R	R	R	R	R	R	R
Ihorombe	IHOZY	R	R		T	R	R	R	R	R	R	R	R
Haute-Matsiatra	IKALAMAVONY	R	R	R	R	R	R	R	R	R	R	R	R
Ihorombe	IVOHIBE	R	R	R	T	R	T	R	R	R	R	R	
Vatovavy Fitovinany	MANAKARA-ATSIMO	T	R	R	R	R	R	R	R	T	R	R	R
Vatovavy Fitovinany	MANANJARY	R	R	R	R	R	R	R	R	R	R	R	R
Sud-Est	MIDONGY-ATSIMO	R	R	R	T	R	T	R	R	R	T	R	R
Vatovavy Fitovinany	NOSY-VARIKA		R	R	R	R	R						
Sud-Est	VANGAINDRANO	R	R	R	R	R	T	T	T	T	T	R	R
Vatovavy Fitovinany	VOHIPENO		R	R	R	R	R	R	R	R	R	R	R
Sud-Est	VONDROZO	R	R		R	R	R	R	R	R	R	R	R
Aoron'i Mania	MANANDRIANA	R	R	R	R	R	R	R	R	R	R	R	R
Boeni	MAHAJANGA I	R	R	R	R	T	T	R	T	T	T	T	R
Boeni	MAHAJANGA II	R	R	R	R	R	R	R	R	R	R	R	R
Boeni	AMBATO-BOINA	R	R	R	T	R	R	R	R	R	R	R	R
Melaky	AMBATOMAINTY	R	R	R	R	R	T	R	R	R	R	R	R
Sofia	ANALALAVA	R	R	R	R	R	R	R	R	R	R	R	R
Melaky	ANTSALOVA	R	R	R	R	R	R	R	R	R	R	R	R

Source : SV

REGIONS	SDSPF	Complétude & Promptitude rapportage mensuel											
		"T" = rapport reçu à temps; "R" = rapport reçu en retard.											
		janv	Fev	Mars	Avr	Mai	Juin	Juil	Aout	Sep	Oct	Nov	Dec
Sofia	ANTSOHIHY	R	R	R	R	T	T	R	R	R	R	R	R
Sofia	BEALANANA	R	R	R	R	R	R	R	R	T	R	R	R
Sofia	BEFANDRIANA-AVARATRA	R	R	R	R	R	R	R	R	R	R	R	R
Melaky	BESALAMPY	R	R	R	R	R	R	R	R	R	R	R	R
Betsiboka	KANDREHO	R	R										
Betsiboka	MAEVATANANA	R	R	R	T	R	T	R	R	R	R	R	R
Melaky	MAINTIRANO	R	R	R	R	R	R	R	R	R	R	R	R
Sofia	MAMPIKONY	R	R	R	R	R	R	R	R	R	T	R	R
Sofia	MANDRITSARA	R	R	R	R	R	R	R	R	R	R	R	R
Boeni	MAROVOAY	R	R	R	R	R	R				R		
Boeni	MITSIJO	R	R	R	R	T	T	R	R	T	T	R	R
Melaky	MORAFENOBE	R	R	R	R	R	R	R	R	R	R	R	R
Sofia	BORIZINY (Port-Berger)	R	R	R	T	T	T	R	T	T	R	R	R
Boeni	SOALALA	R	R	R	R	R	R	R					R
Betsiboka	TSARATANANA	R	R	R	R	R	R	R	R	R	R	R	R
Atsinanana	TOAMASINA I	R	R	R	T	R	R	T	R	T	R	R	R
Atsinanana	TOAMASINA II	R	R	R	R	R	R	T	R	T	R		R
Alaotra Mangoro	AMBATONDRAZAKA	R	R	R	T	R	R	R	T	T	T	T	R
Alaotra Mangoro	AMPARAFARAVOLA	R	R	R	T	R	R	R	R	R	R	R	T
Alaotra Mangoro	ANDILAMENA	R	R	R	R	R	R	R	R	R	R	R	R
Alaotra Mangoro	ANOSIBE AN-ALA	R		R	R	R	R	R	R	R	R	R	R
Atsinanana	ANTANAMBAO-MANAMPOTSY	R	R	R	R	R	R	R	R	R	R	R	R
Atsinanana	VOHIBINANY	R	R	R	R	R	R	R	R	T	R	R	R
Analanjirifo	FENOARIVO-ATSINANANA	R	R	R	R	R	R	R		R			R
Atsinanana	MAHANORO	R	R	R	R	T	R	R	T	T			R
Analanjirifo	MANANARA-AVARATRA	R	R	R	R	R	R		R	R	R	R	R
Analanjirifo	MAROANTSETRA	R	R	R	R	R	R	R	R	R	R	R	R
Atsinanana	MAROLAMBO	R	R	R	R	R	R	R	R	R			
Alaotra Mangoro	MORAMANGA	R	R	R	R	R	R	R	R	R	T	R	R
Analanjirifo	NOSY-BORAHA	R	R	R	R	R	R	R	R	R	R	R	R
Analanjirifo	SOANIERANA-IVONGO	R	R	R	R	R	R	R	R	R	R	R	R
Atsinanana	VATOMANDRY	R	R	R	R	R	R	R	T	R	R	R	R
Analanjirifo	VAVATENINA	R	R	R	R	R	R	R	R	R		R	
Sud-Ouest	TOLIARY I	R	R	R	R	R	R	R	R	T	R	R	R
Sud-Ouest	TOLIARY II	R	R	R	R	R	R	R	R	R	R	R	R
Anosy	AMBOASARY-ATSIMO	R	R	R	R	R	T	R	R	T	R	R	T
Androy	AMBOVOMBE-ANDROY	R	R	R	T	R	T	R	R	R	R	R	R
Sud-Ouest	AMPANIHY	R	R	R	R	R	R	R	R	R	R	R	R
Sud-Ouest	ANKAZOABO-ATSIMO	R	R	R	R	R	R	R	R	R	R	R	R
Androy	BEKILY	R	R	R	R	R	R	R	R	R	R	R	R
Menabe	BELON I TSIRIBIHINA	R	R	T	T	T	T	R	R	R	R	R	R
Androy	BELOHA	R	R		T	R	R	R	R	R	R	R	R
Sud-Ouest	BENENITRA	R	T	R	T	R	R	R	R	R	R	R	R
Sud-Ouest	BEROROHA	R	R	R	R	R	R	R	R	R	R	R	R
Sud-Ouest	BETIOKY-ATSIMO	R	R	R	T		R	R	R	R		R	R
Anosy	BETROKA	R	R	R	R	R	R	R	R	R	R	R	R
Anosy	TAOLANARO	R	R	R	R	R	T	T	R	R	R	R	R
Menabe	MAHABO	R	R	R	R	R	R				R		R
Menabe	MANJA	R	R	R	R	R	R	R	R	R	R	R	R
Menabe	MIANDRIVAZO	R	R	R	T	R	R	T	T	T	R	R	R
Sud-Ouest	MOROMBE	R	R	R	R	R	R	R	R	R	R	R	R
Menabe	MORONDAVA	R	T	R	R	R	R	R	R	R	R	R	T
Sud-Ouest	SAKARAHA	R	R	R	R	T	T	R	R	R	R	R	R
Androy	TSIHOMBE	R	R	R	T	R	R	R	R	R	R	R	R
	MADAGASCAR												
	Rapports reçus à temps	1	3	5	22	13	18	9	17	18	8	6	11
	Rapports reçus en retard	107	105	101	87	96	91	97	87	85	92	92	87
	Complétude	96%	96%	95%	97%	97%	97%	95%	93%	92%	89%	88%	88%
	Promptitude	1%	3%	4%	20%	12%	16%	8%	15%	16%	7%	5%	10%
	Rapports reçus	108	108	106	109	109	109	106	104	103	100	98	98

Source : SV

Tableau 378.

MADAGASCAR Nbre districts : 111 Enfants de <1an : 649 701 ANNEE : 2006

MONITORAGE DES INDICATEURS DES ACTIVITES DE VACCINATION

Indicateurs	janv	Fev	Mars	Avr	Mai	Juin	Juil	Aout	Sep	Oct	Nov	Dec	Annualisé
Complétude & Promptitude:													
Total rapports reçus	108	108	106	109	109	109	106	104	102	100	97	98	94%
Reçus à temps	1	3	5	22	13	18	9	17	18	8	6	11	10%
Nbre de séances en stratégie avancé/mobile:													
Nbre de séances													-
Vaccinations mensuelles effectuées:													
BCG	44 353	46 918	52 851	54 333	60 761	57 067	57 193	59 664	61 257	79 034	50 838	43 622	667 891
DTChepB1	39 204	41 302	49 108	47 789	56 410	53 767	55 923	57 328	59 389	74 893	47 185	40 774	623 072
DTChepB2	36 428	36 555	41 240	43 096	48 045	50 463	50 098	53 418	55 221	65 533	51 314	43 287	574 698
DTChepB3	42 068	37 639	40 461	43 308	48 954	48 503	50 599	52 261	54 899	65 796	51 475	47 142	583 105
Polio-0	18 595	19 405	20 876	21 254	22 950	22 886	21 466	23 026	23 850	26 597	19 059	17 788	257 752
Polio-1	38 342	40 310	46 414	47 557	55 319	53 347	55 933	57 469	59 055	100 386	48 461	45 209	647 802
Polio-2	35 716	36 212	40 432	42 888	47 200	49 952	50 001	53 190	54 897	76 102	52 013	42 793	581 396
Polio-3	40 807	36 688	39 558	42 368	47 779	48 231	49 848	52 126	54 676	64 654	52 383	47 523	576 641
VAR	37 339	38 837	41 626	40 910	45 074	41 991	39 990	42 100	45 066	64 214	46 394	40 138	523 679
VAT-1	21 613	21 635	23 020	23 952	32 384	24 779	24 407	25 751	30 923	49 737	24 986	24 017	327 204
VAT2&+	26 795	26 685	29 643	28 990	31 542	30 255	30 385	34 745	31 341	54 186	35 800	29 637	390 004
Couvertures Vaccinales :													
mensuelle BCG	82%	87%	98%	100%	112%	105%	106%	110%	113%	146%	94%	81%	
cumulée BCG	82%	84%	89%	92%	96%	97%	99%	100%	101%	106%	105%	103%	102,8%
mensuelle DTChepB-3	82%	74%	79%	85%	96%	95%	99%	102%	108%	129%	101%	92%	
cumulée DTChepB-3	82%	78%	79%	80%	83%	85%	87%	89%	91%	95%	96%	95%	95,3%
mensuelle VAR	73%	76%	82%	80%	88%	82%	78%	83%	88%	126%	91%	79%	
cumulée VAR	73%	75%	77%	78%	80%	80%	80%	80%	81%	86%	86%	86%	85,6%
mensuelle Polio3	80%	72%	78%	83%	94%	95%	98%	102%	107%	127%	103%	93%	
cumulée Polio3	80%	76%	77%	78%	81%	83%	86%	88%	90%	93%	94%	94%	94,2%
mensuelle VAT-2+	39%	39%	43%	42%	46%	44%	44%	50%	45%	79%	52%	43%	
cumulée VAT-2+	39%	39%	40%	41%	42%	42%	42%	43%	44%	47%	47%	47%	47,1%
Abandons & Ecart:													
Abandon DTC-3 / 1	-7%	1%	7%	8%	9%	9%	9%	9%	9%	9%	8%	6%	6%
Abandon BCG - VAR	16%	17%	18%	20%	21%	22%	23%	24%	25%	24%	23%	22%	22%
Nbre districts avec :													
DTChepB-3 < 50%	21	22	21	17	14	10	10	8	8	5	3	6	9
50% < DTChepB-3 > 79%	33	36	43	43	38	37	33	32	26	25	26	22	-
DTChepB-3 >= 80%	53	48	46	50	58	63	67	70	76	80	81	83	81
Nbre districts avec :													
cat_1	33	26	26	30	29	30	38	37	43	42	44	51	-
cat_2	12	18	28	32	44	48	44	44	43	50	46	40	-
cat_3	48	44	33	27	21	17	14	15	11	10	14	14	-
cat_4	11	19	20	18	15	14	15	15	14	9	7	6	-
Pertes du vaccin au niveau service:													
BCG	44%	44%	42%	41%	41%	40%	39%	39%	39%	38%	39%	39%	
DTChepB	11%	12%	11%	10%	10%	9%	8%	8%	7%	7%	8%	8%	
Polio	11%	11%	12%	11%	13%	12%	12%	12%	11%	9%	9%	10%	
VAR	29%	30%	29%	25%	25%	25%	26%	26%	27%	28%	28%	27%	
VAT	36%	36%	35%	35%	33%	33%	34%	36%	35%	43%	49%	49%	

Source : SV

Indicateurs	janv	Fev	Mars	Avr	Mai	Juin	Juil	Aout	Sep	Oct	Nov	Dec	Annualisé	
% SSD ayant reçu un approvisionnement en dessous du seuil inférieur:														
BCG	3%	3%	4%	6%	6%	9%	6%	4%	2%	5%	2%	3%	4%	96%
DTChepB	1%	2%	6%	6%	3%	4%	0%	0%	1%	1%	0%	0%	2%	98%
Polio	2%	1%	2%	5%	2%	0%	0%	1%	1%	0%	0%	0%	1%	99%
VAR	5%	7%	14%	15%	23%	20%	21%	11%	11%	18%	10%	13%	14%	86%
VAT	2%	5%	12%	8%	11%	8%	9%	7%	10%	5%	4%	4%	7%	93%
SAB pour BCG	6%	7%	10%	6%	12%	16%	8%	7%	5%	13%	6%	9%	9%	
SAB 0,5 ml	4%	4%	7%	3%	3%	0%	2%	1%	0%	4%	1%	2%	2%	
Boîtes de sécurité	4%	5%	12%	5%	8%	14%	10%	5%	4%	8%	6%	8%	7%	
Nbre de SSD avec stock en fin de mois inférieur au stock de réserve:														
BCG	47	49	46	53	51	49	49	50	55	53	57	52	51	
DTChepB	50	46	44	54	50	37	43	43	44	47	49	43	46	
Polio	40	42	41	53	48	46	50	46	46	50	50	41	46	
VAR	18	15	19	27	37	36	42	32	41	42	43	37	32	
VAT	29	32	24	29	31	26	25	30	28	26	32	25	28	
SAB pour BCG	18	22	17	18	16	14	18	16	23	14	17	11	17	
SAB 0,5 ml	33	31	34	34	22	22	23	26	26	25	26	26	27	
Boîtes de sécurité	9	17	22	24	14	23	25	21	16	25	19	12	19	
Nbre de districts avec stock en fin de mois supérieur au stock maxi:														
BCG	53	52	50	48	44	50	42	39	32	32	27	30	42	
DTChepB	52	57	53	47	48	61	48	44	47	34	31	40	47	
Polio	56	52	49	44	49	52	41	44	45	36	39	43	46	
VAR	86	86	76	70	53	56	45	51	43	38	32	40	56	
VAT	71	69	74	70	65	70	67	56	60	56	56	55	64	
SAB pour BCG	77	75	76	75	77	83	66	65	59	67	64	67	71	
SAB 0,5 ml	65	69	62	62	73	75	62	54	58	56	57	54	62	
Boîtes de sécurité	39	39	37	42	57	57	46	47	55	46	47	55	47	

Cumulative vaccinations:													
Objectif 50% :	25 501	51 002	76 502	102 003	127 504	153 005	178 505	204 006	229 507	255 008	280 508	306 009	
Objectif 100% :	51 002	102 003	153 005	204 006	255 008	306 009	357 011	408 012	459 014	510 015	561 017	612 018	
Objectif 80% :	40 801	81 602	122 404	163 205	204 006	244 807	285 609	326 410	367 211	408 012	448 814	489 615	489 615
BCG	44 353	91 271	144 122	198 455	259 216	316 283	373 476	433 140	494 397	573 431	624 269	667 891	667 891
VAR	37 339	76 176	117 802	158 712	203 786	245 777	285 767	327 867	372 933	437 147	483 541	523 679	523 679
Abandon	7 014	15 095	26 320	39 743	55 430	70 506	87 709	105 273	121 464	136 284	140 728	144 212	523 679
DTChepB1	39 204	80 506	129 614	177 403	233 813	287 580	343 503	400 831	460 220	535 113	582 298	623 072	623 072
Abandon	(2 864)	799	9 446	13 927	21 383	26 647	31 971	37 038	41 528	50 625	46 335	39 967	39 967
DTChepB3	42 068	79 707	120 168	163 476	212 430	260 933	311 532	363 793	418 692	484 488	535 963	583 105	583 105
Non-atteints	1 597	1 096	(7 210)	(14 198)	(29 807)	(42 773)	(57 894)	(74 421)	(93 009)	(127 101)	(133 484)	(133 457)	(133 457)

Surveillance													
PFA	15	3	5	5	9	6	13	10	5	18	12	5	106
Meningite	6	20	30	39	36	7	4	-	3	-	18	18	181
Rougeole	6	6	-	-	2	12	4	9	3	15	22	9	88
TNN	-	-	1	-	1	-	-	-	1	1	-	1	5
Fievre jaune	7	17	12	10	19	-	-	-	-	-	11	15	91
MAPI	-	-	-	-	5	-	1	-	-	6	-	-	12

Taux de rapportage cumulé	97%	97%	97%	97%	97%	97%	97%	97%	97%	96%	96%	95%	94%
---------------------------	-----	-----	-----	-----	-----	-----	-----	-----	-----	-----	-----	-----	-----

Source : SV

Répartition des SSD selon la couverture vaccinale DTChepB3

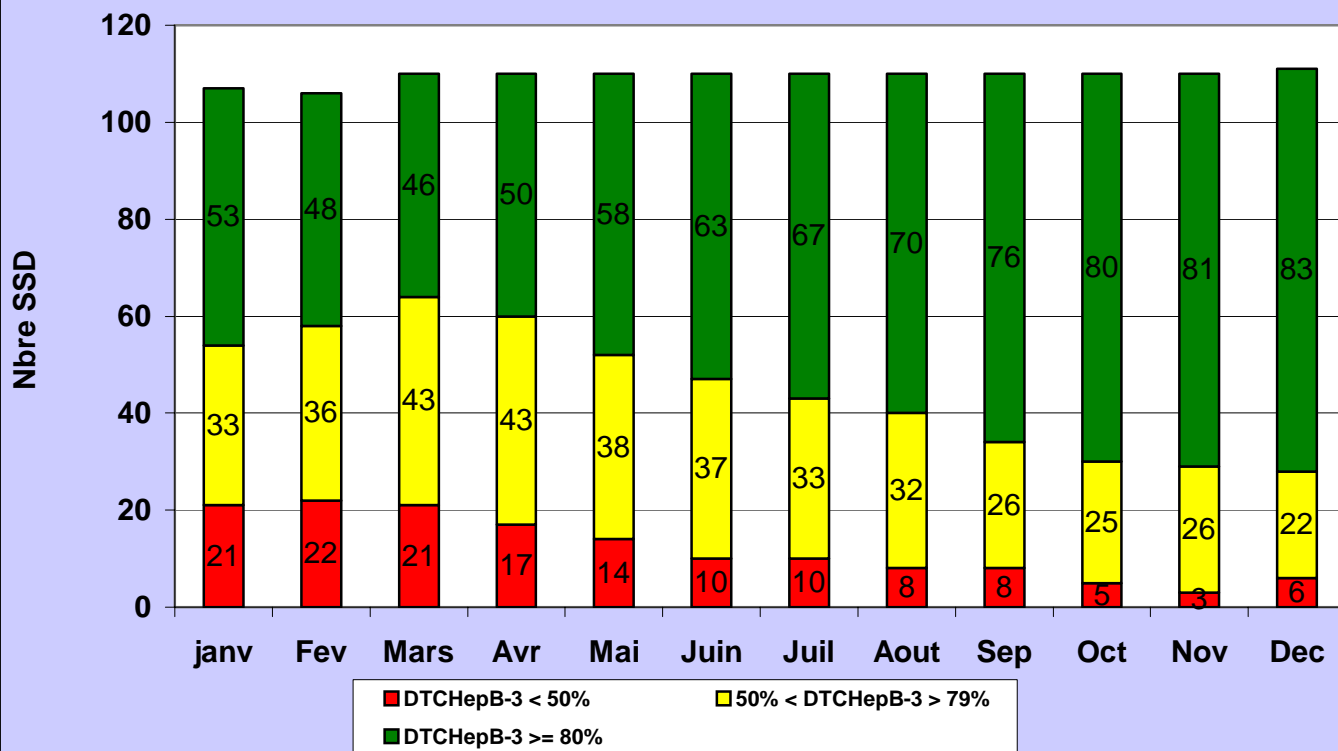

Source: SV

Répartition des SSD selon la catégorie de performance

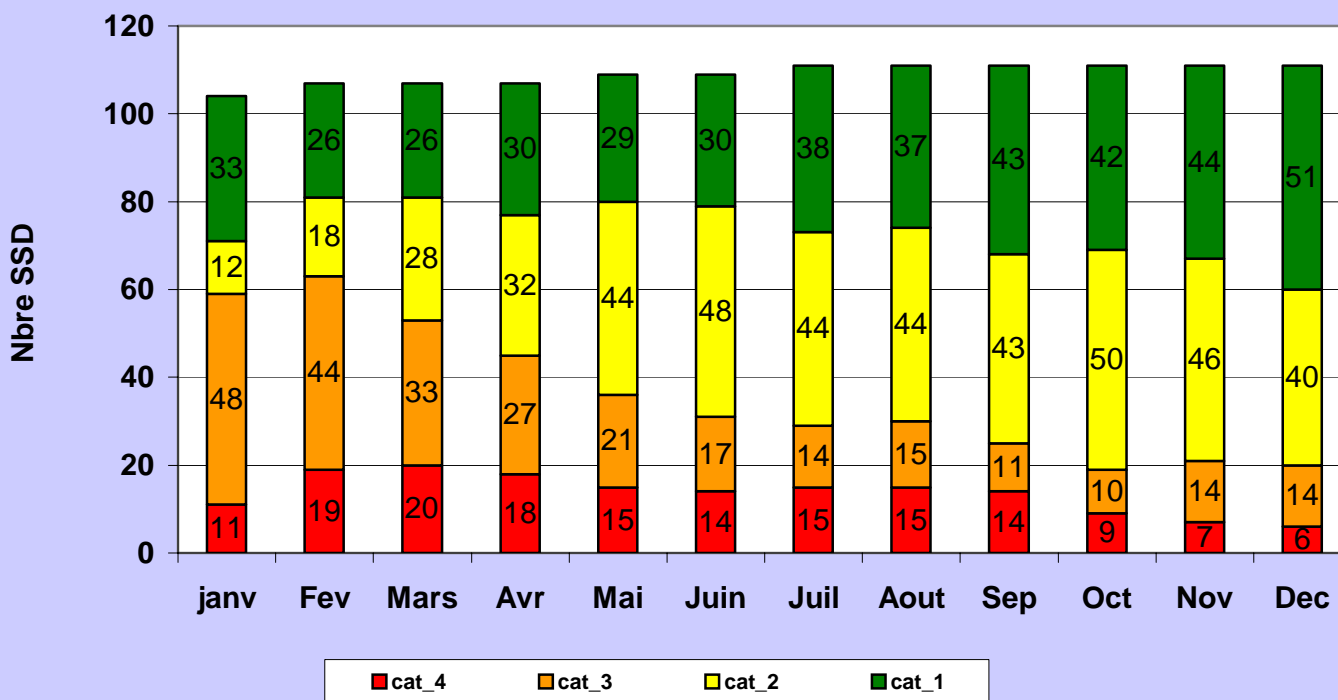

Source: SV

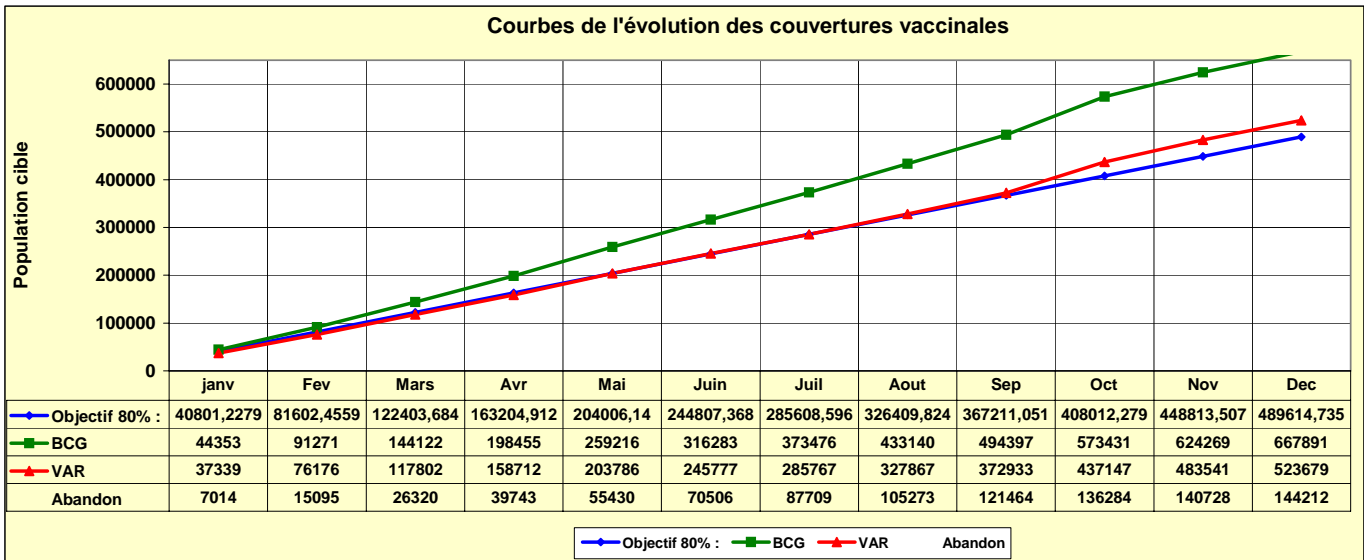

Source: SV

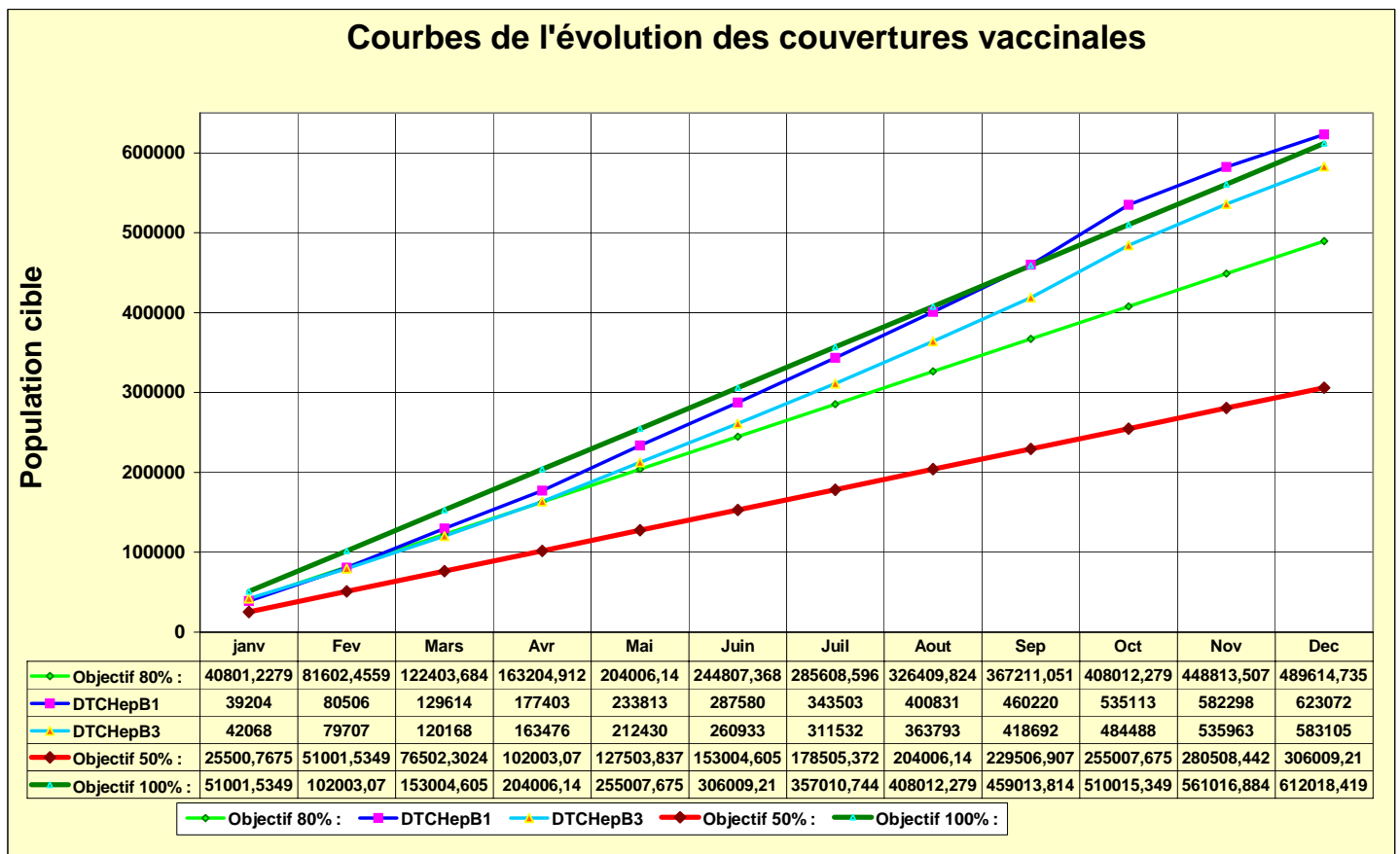

Source: SV

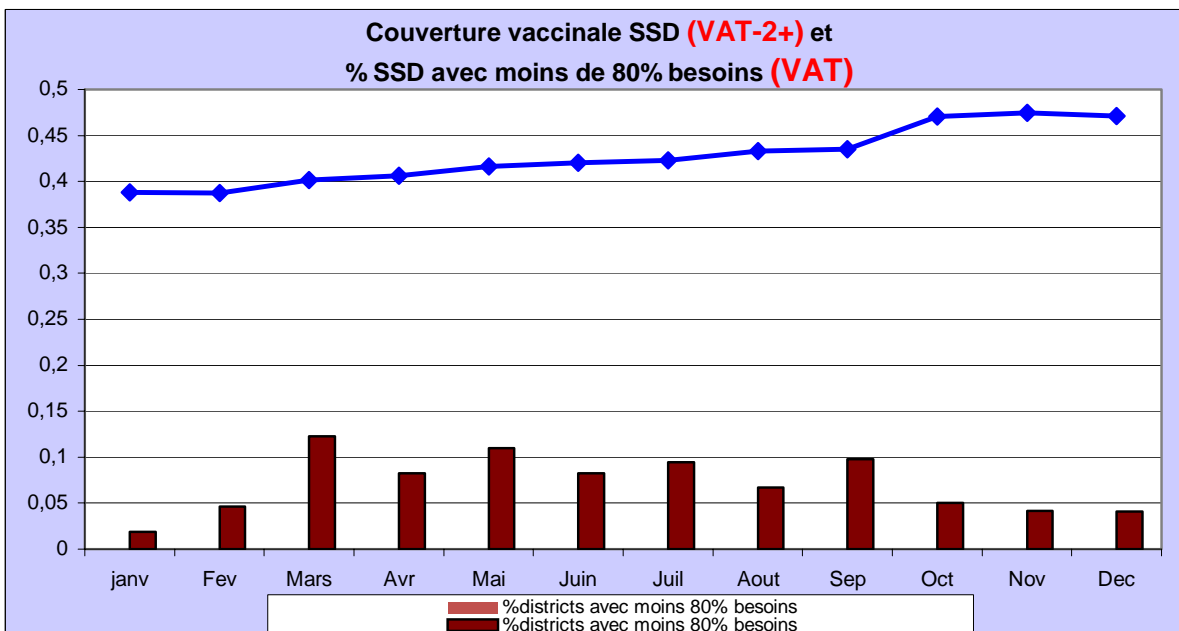
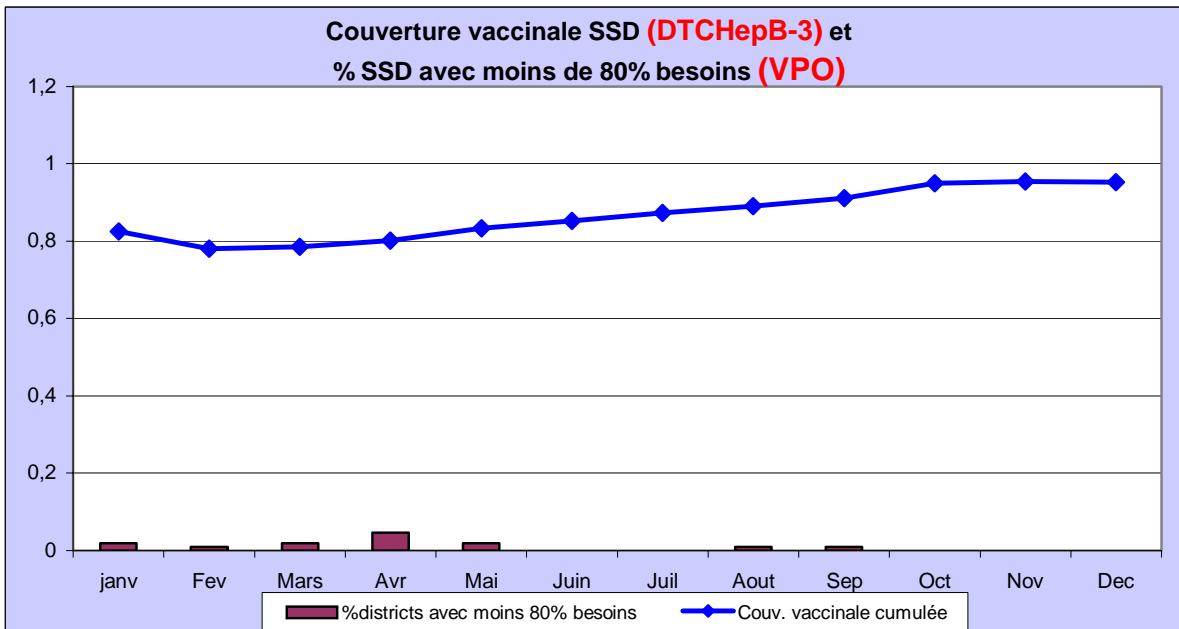
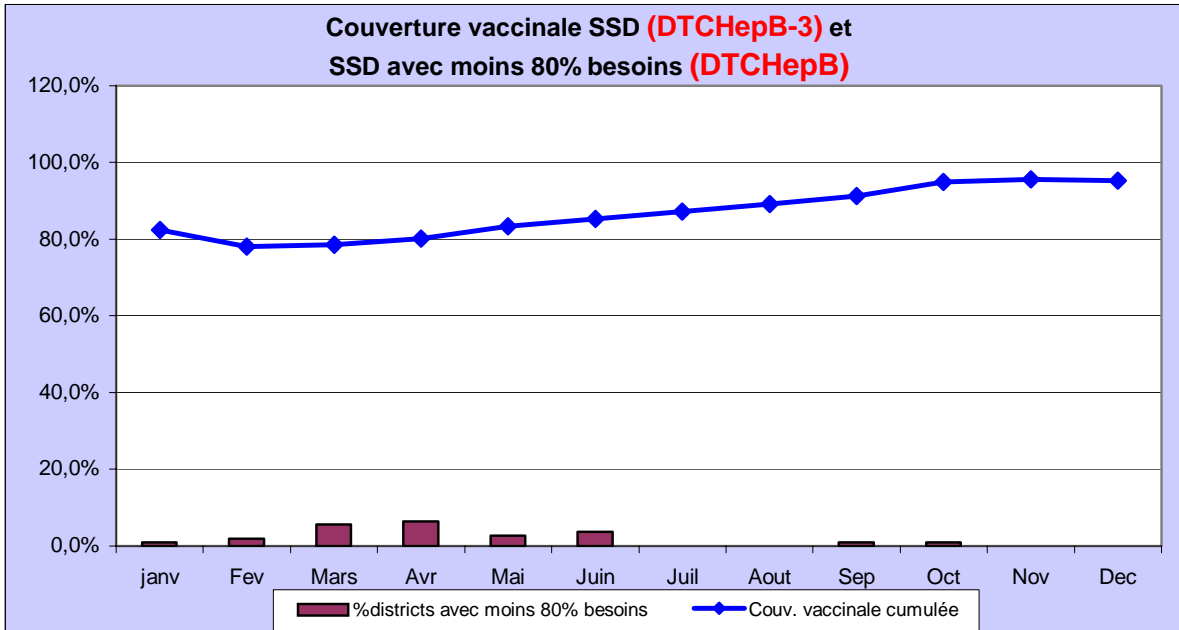

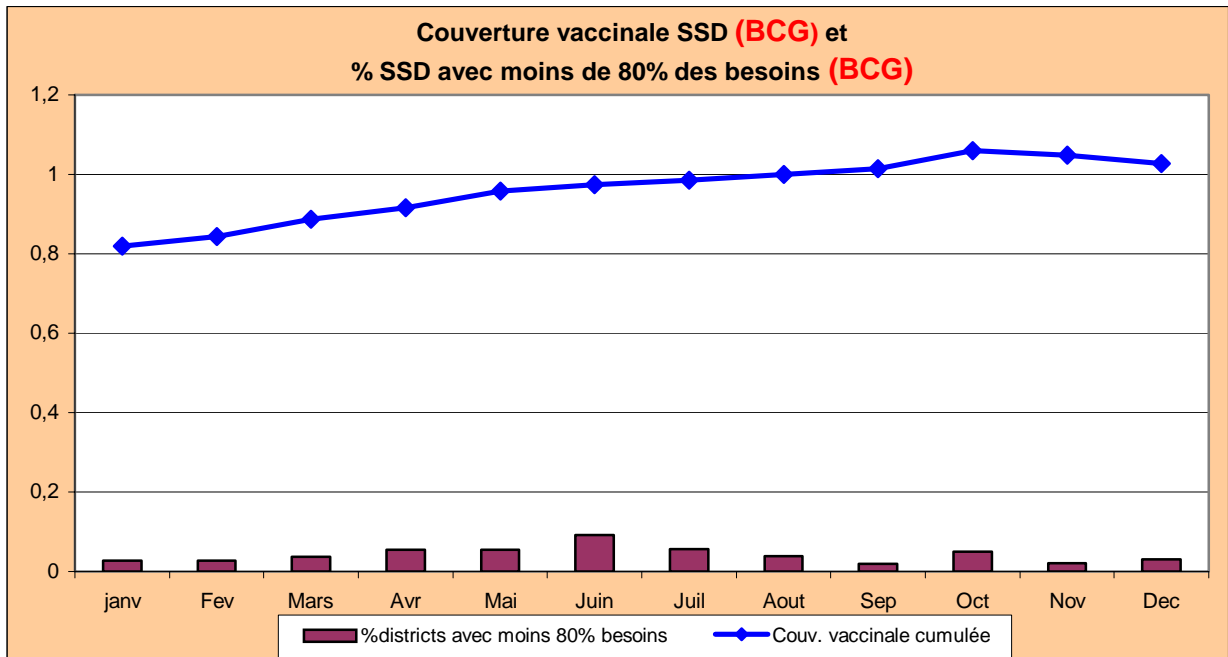

Source: SV

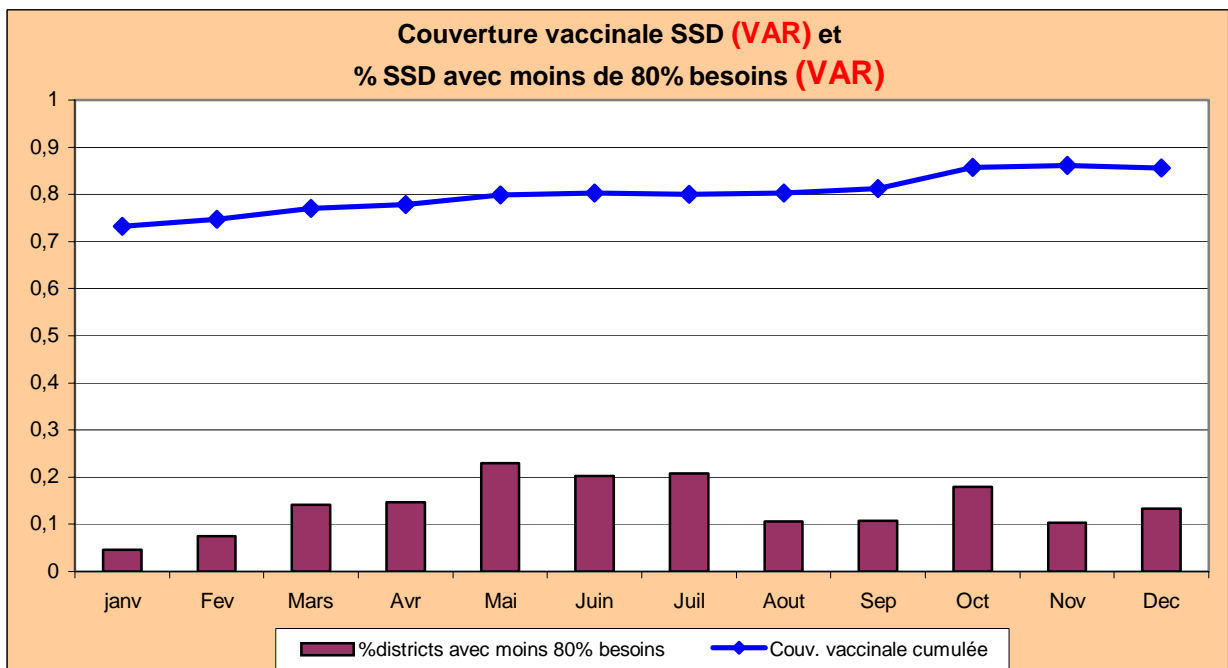

Source: SV

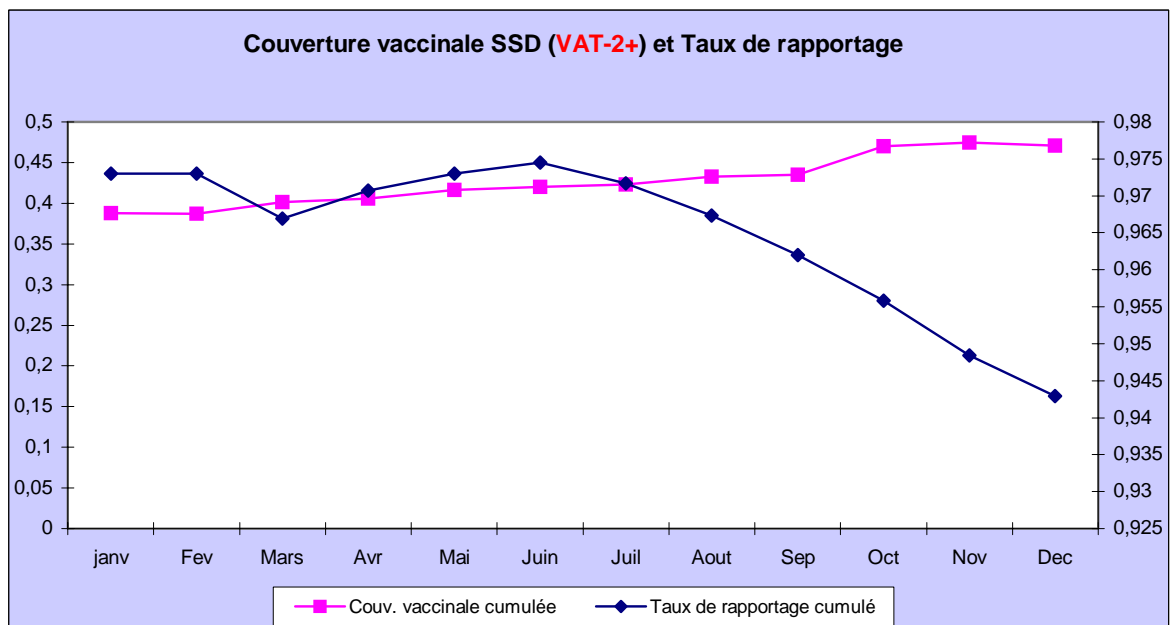
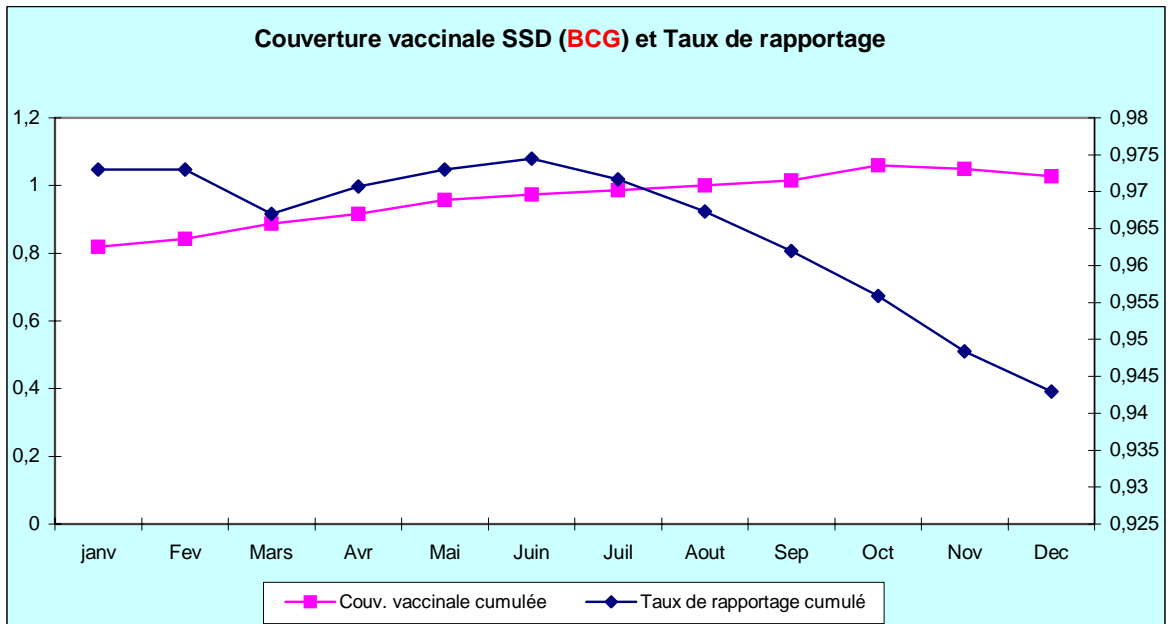
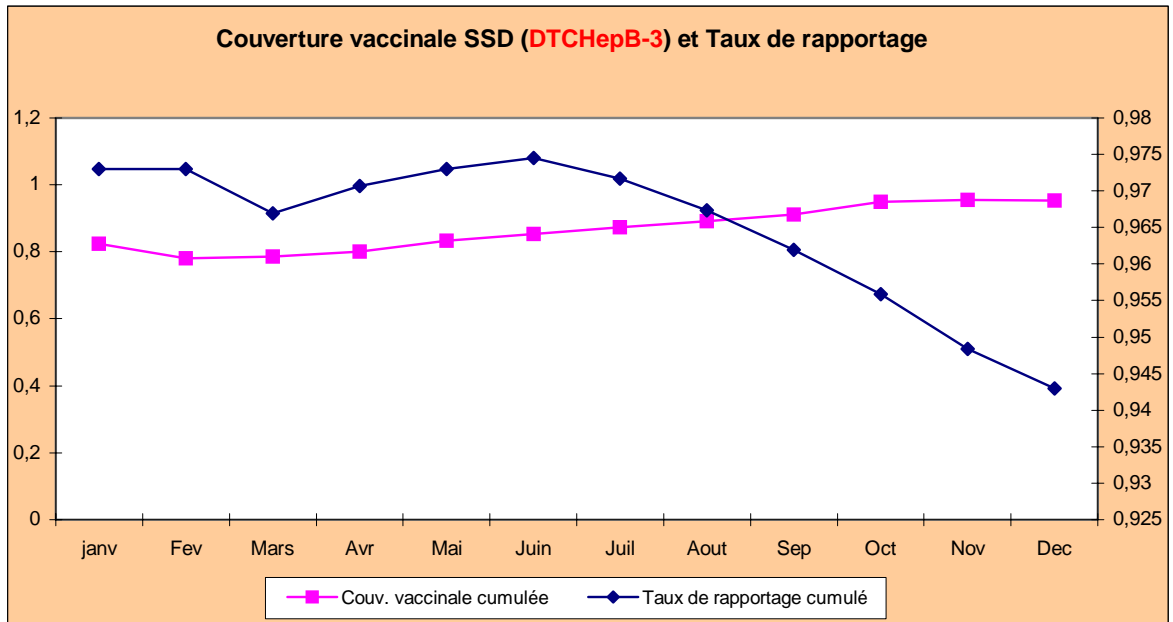

Source: SV

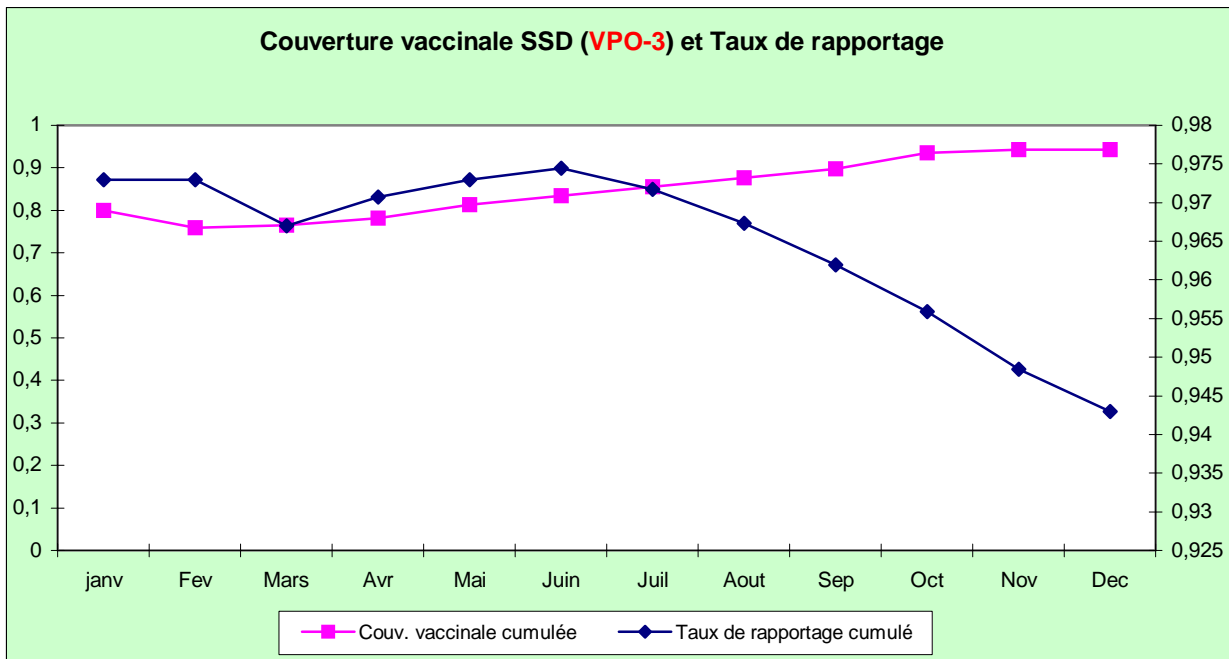

Source: SV

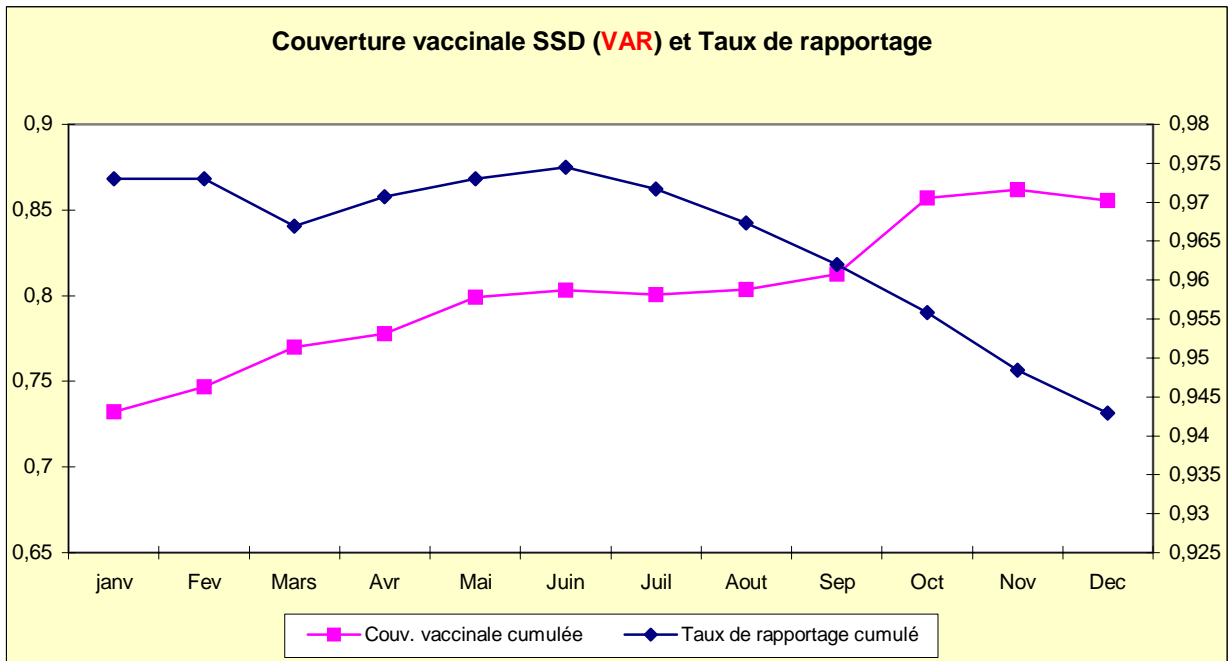

Source: SV

Pourcentage des SSD ayant reçu au moins 80% de leurs besoins en vaccin

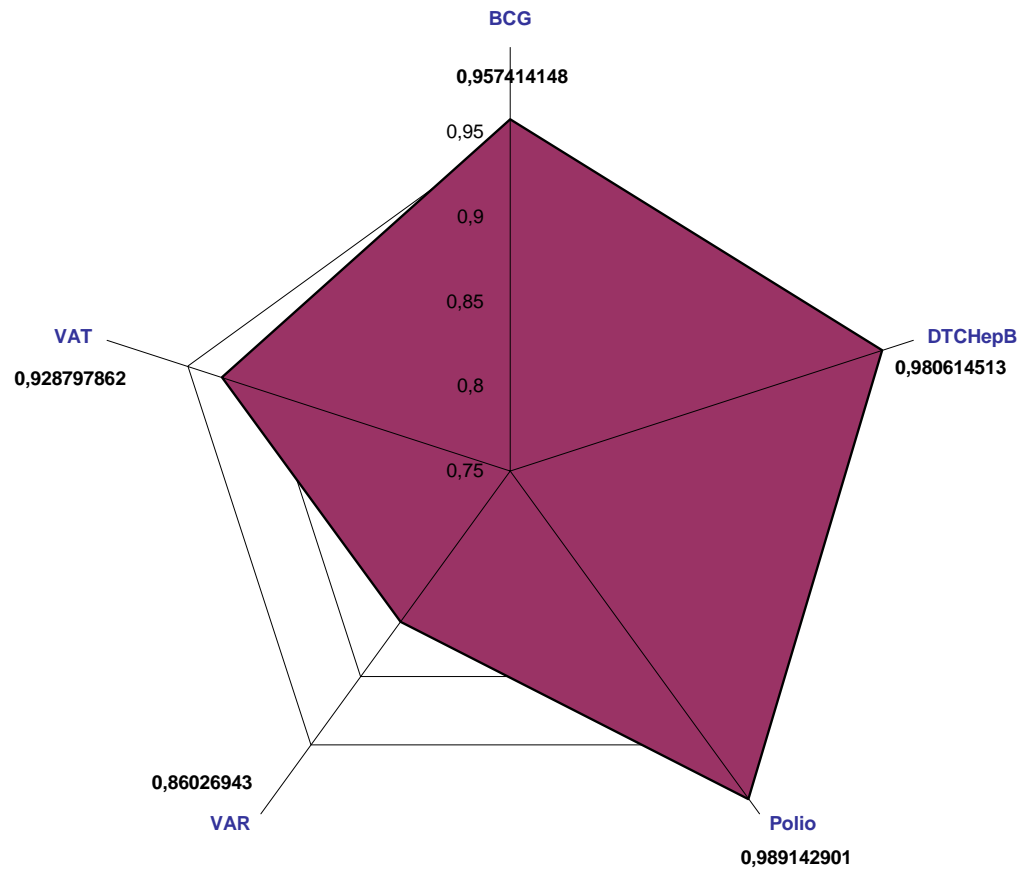

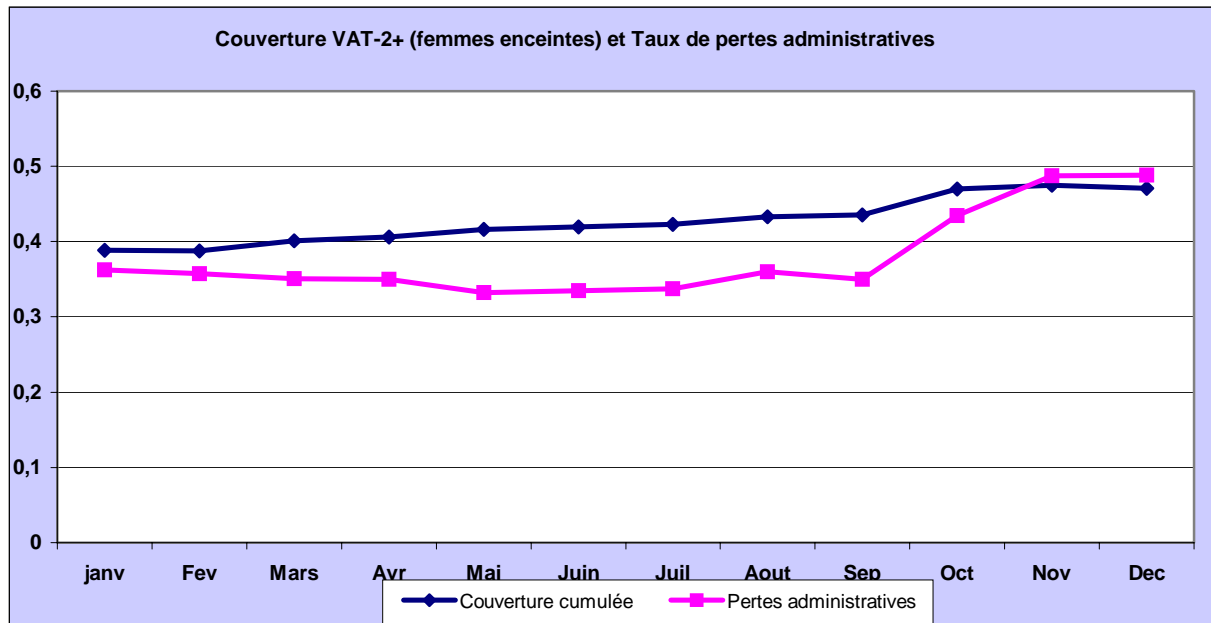
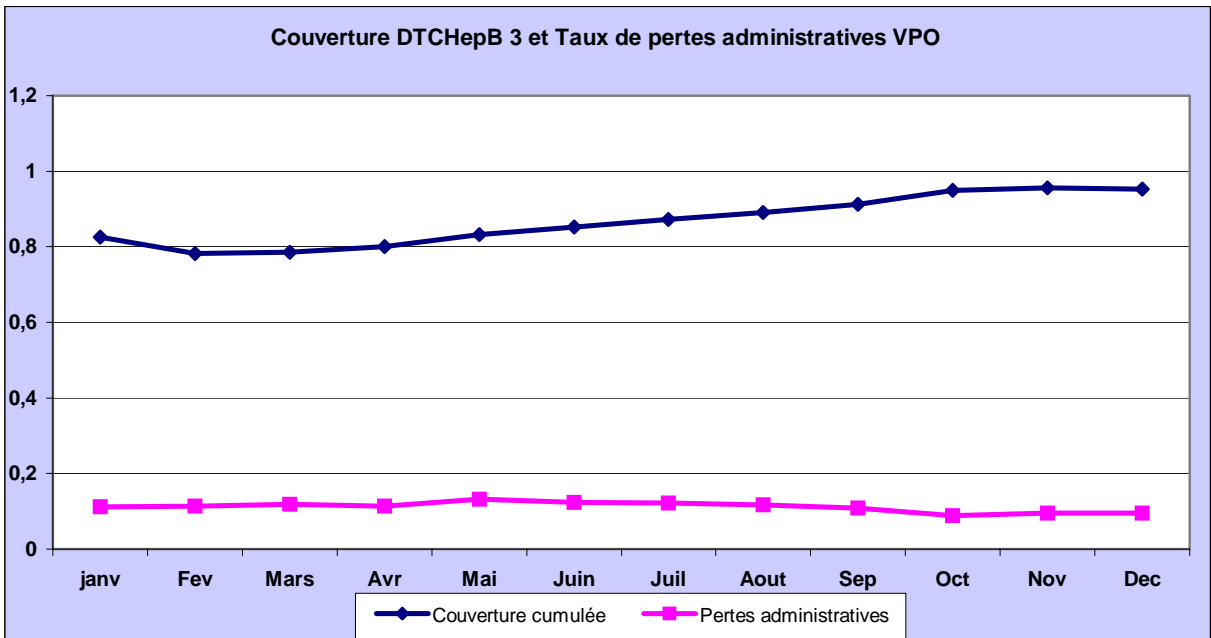
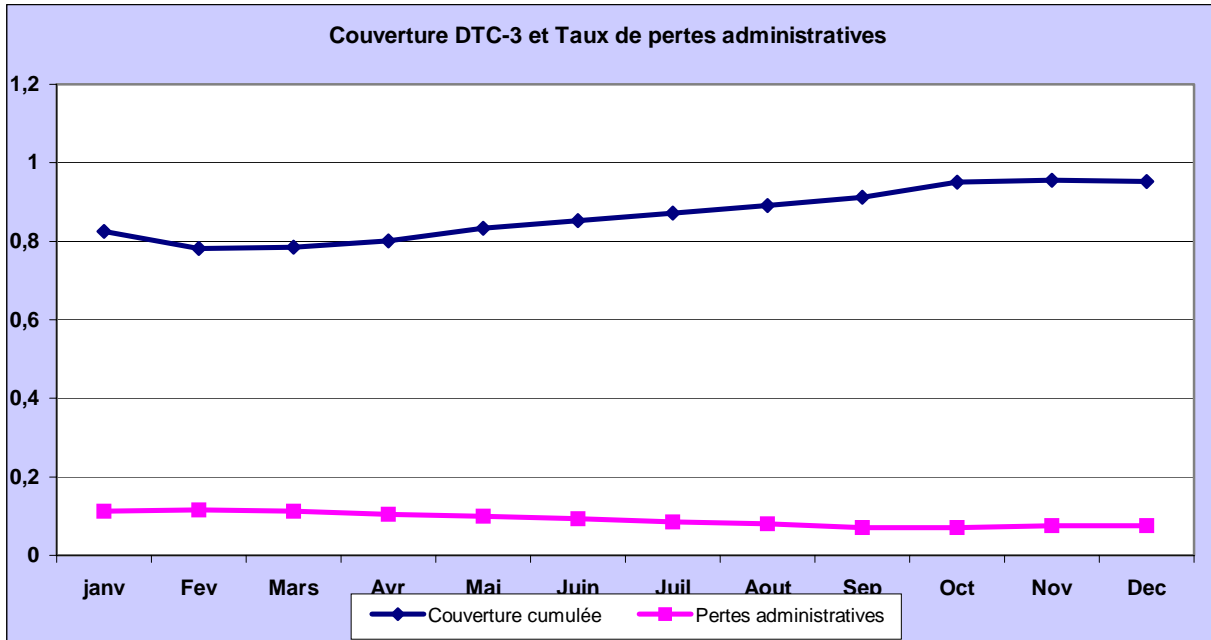

Source: SV

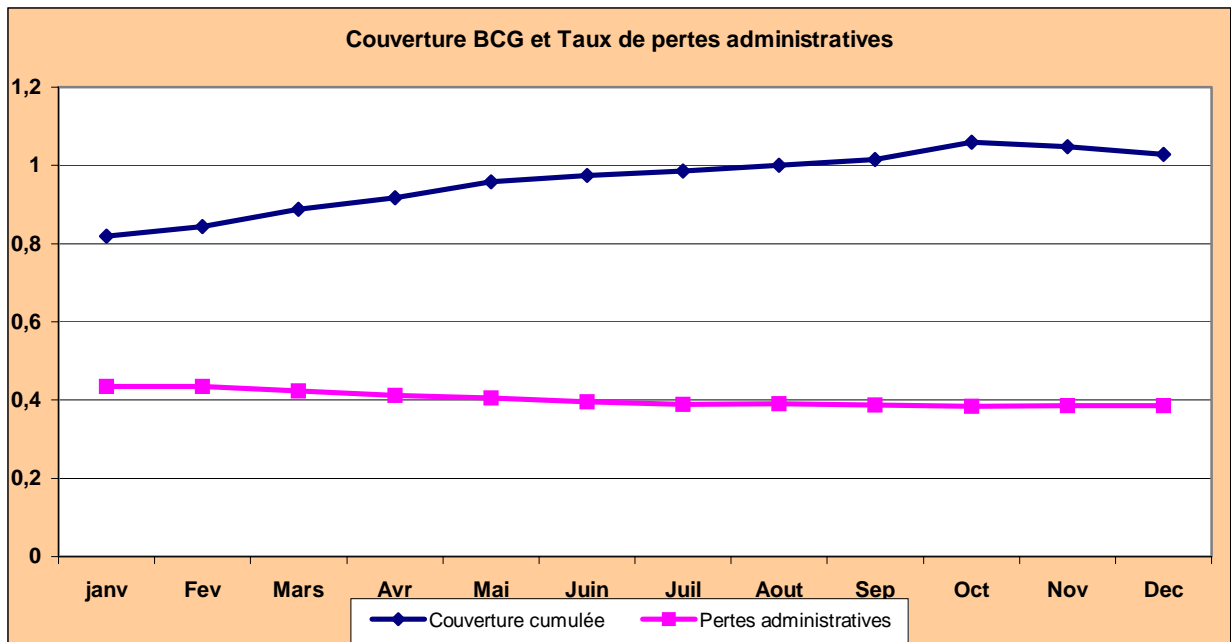

Source: SV

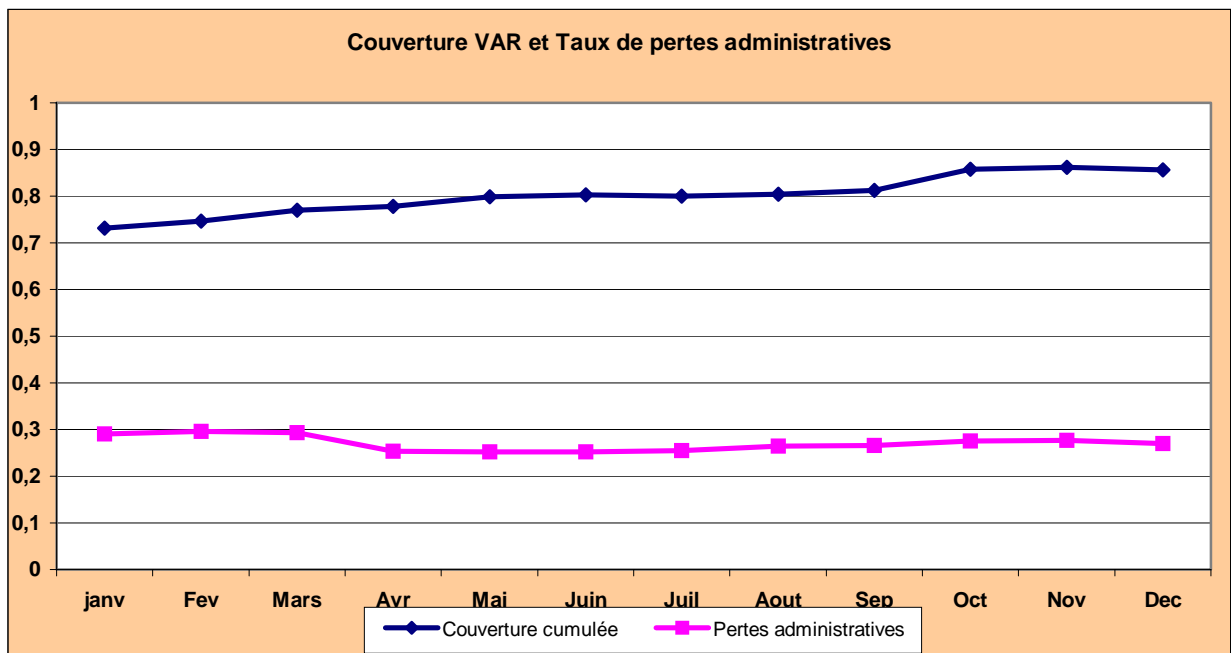

Source: SV

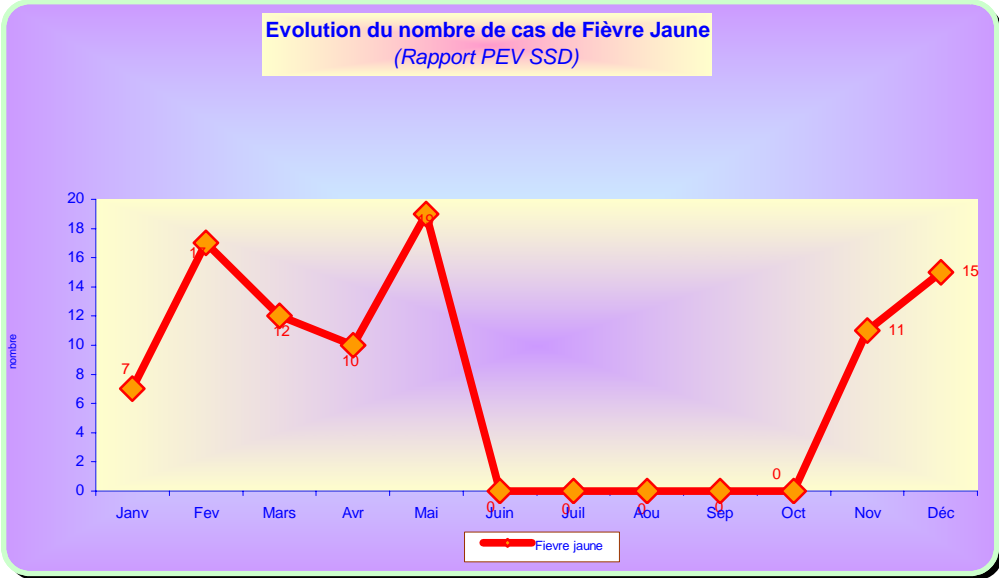
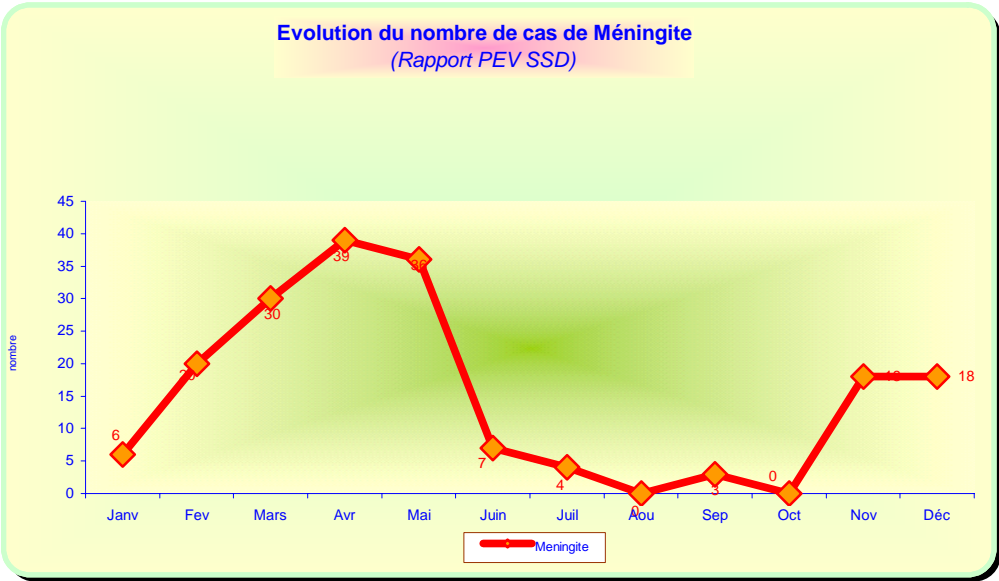
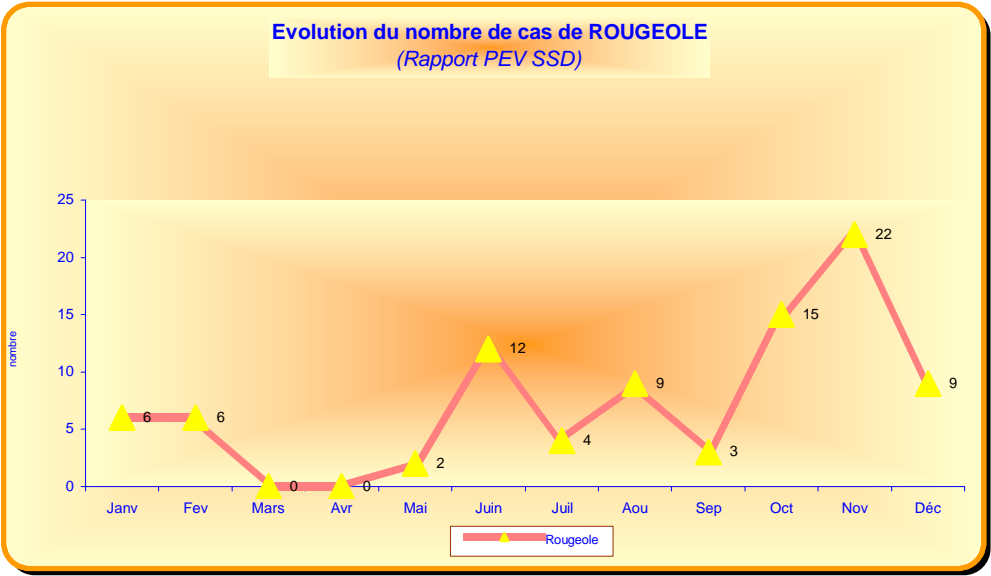

Source: SV

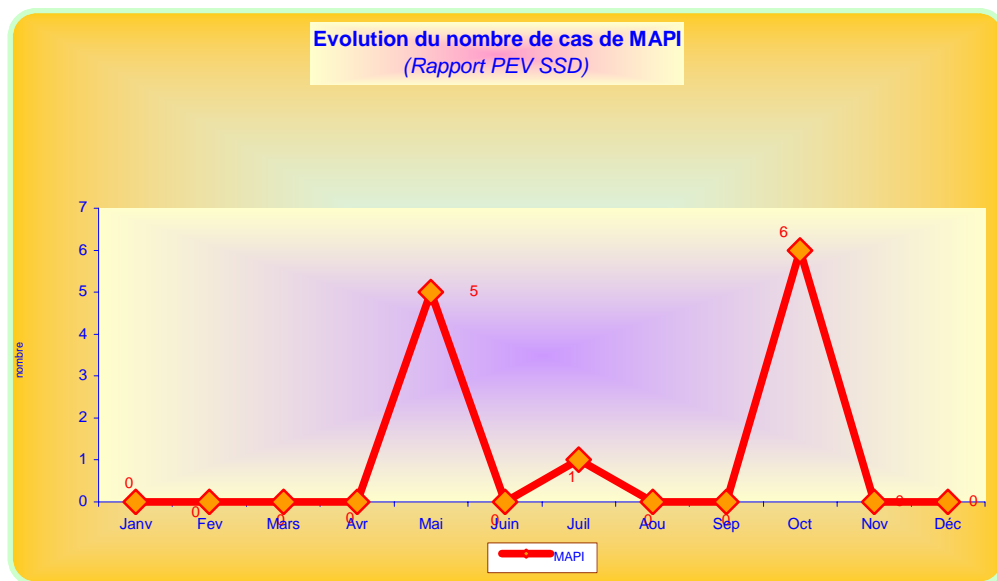
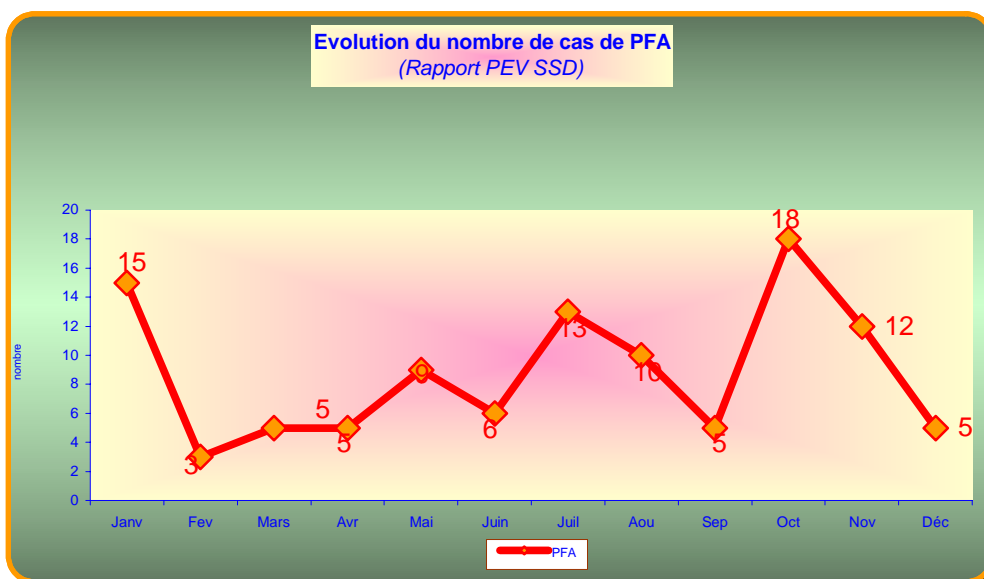
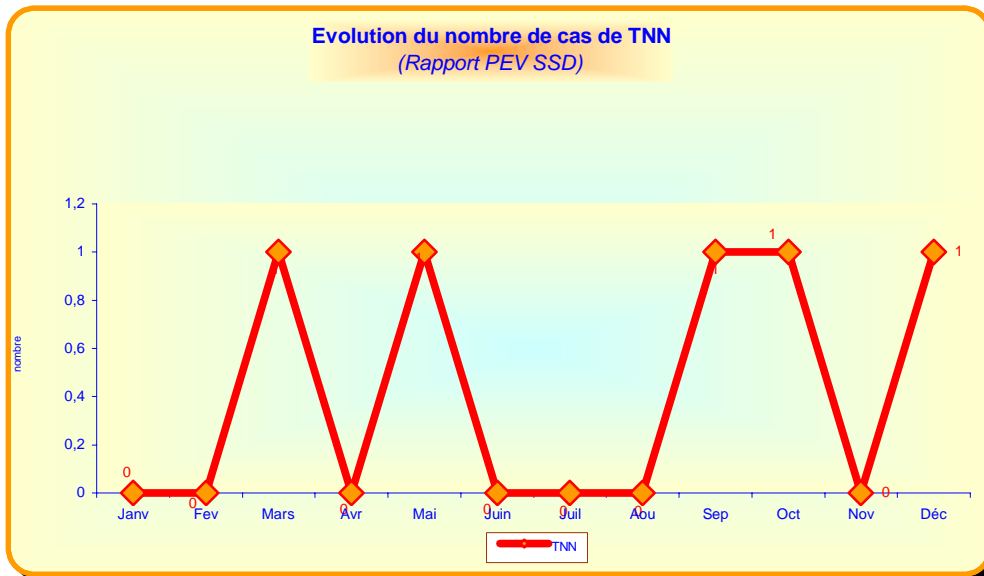

Source: SV

4.3.3.2. SELON LES DONNEES DES RAPPORTS MENSUELS D'ACTIVITES DES CSB ET DES CENTRES HOSPITALIERS

**Tableau 379. Maladies Cibles du PEV Vues en Consultations Externes des CSB
chez les Enfants Moins de 5 Ans - Par Région - Année 2006**

Région	Coqueluche			Rougeole Vaccinée		Rougeole non Vaccinée		Total rougeole
	0 - 11 mois	1 - 4 ans	Total	0 - 11 mois	1 - 4 ans	0 - 11 mois	1 - 4 ans	
Analamanga	2	5	7	3	33	0	0	36
Vakinankaratra	2	3	5	1	22	5	29	57
Itasy	0	0	0	0	10	0	2	12
Bongolava	0	0	0	0	2	0	1	3
Diana	0	0	0	3	16	2	6	27
Sava	1	17	18	6	14	8	11	39
Matsiatra ambony	0	1	1	0	12	1	0	13
Amoron'i Mania	0	0	0	2	5	2	3	12
Vatovavy Fitovinany	4	7	11	0	0	1	0	1
Atsimo Atsinanana	2	8	10	1	0	0	0	1
Ihorombe	0	0	0	2	3	0	0	5
Boeny	3	7	10	11	95	39	123	268
Sofia	2	4	6	2	18	0	1	21
Betsiboka	2	4	6	0	1	0	0	1
Melaky	0	0	0	0	2	0	2	4
Atsinanana	3	2	5	2	20	1	11	34
Alaotra Mangoro	12	37	49	0	34	3	5	42
Analanjirifo	4	6	10	1	0	2	0	3
Atsimo Andrefana	10	43	53	9	24	3	16	52
Menabe	0	21	21	0	0	0	0	0
Androy	13	33	46	0	0	1	1	2
Anosy	0	9	9	1	6	0	2	9
Total pays	60	207	267	44	317	68	213	642

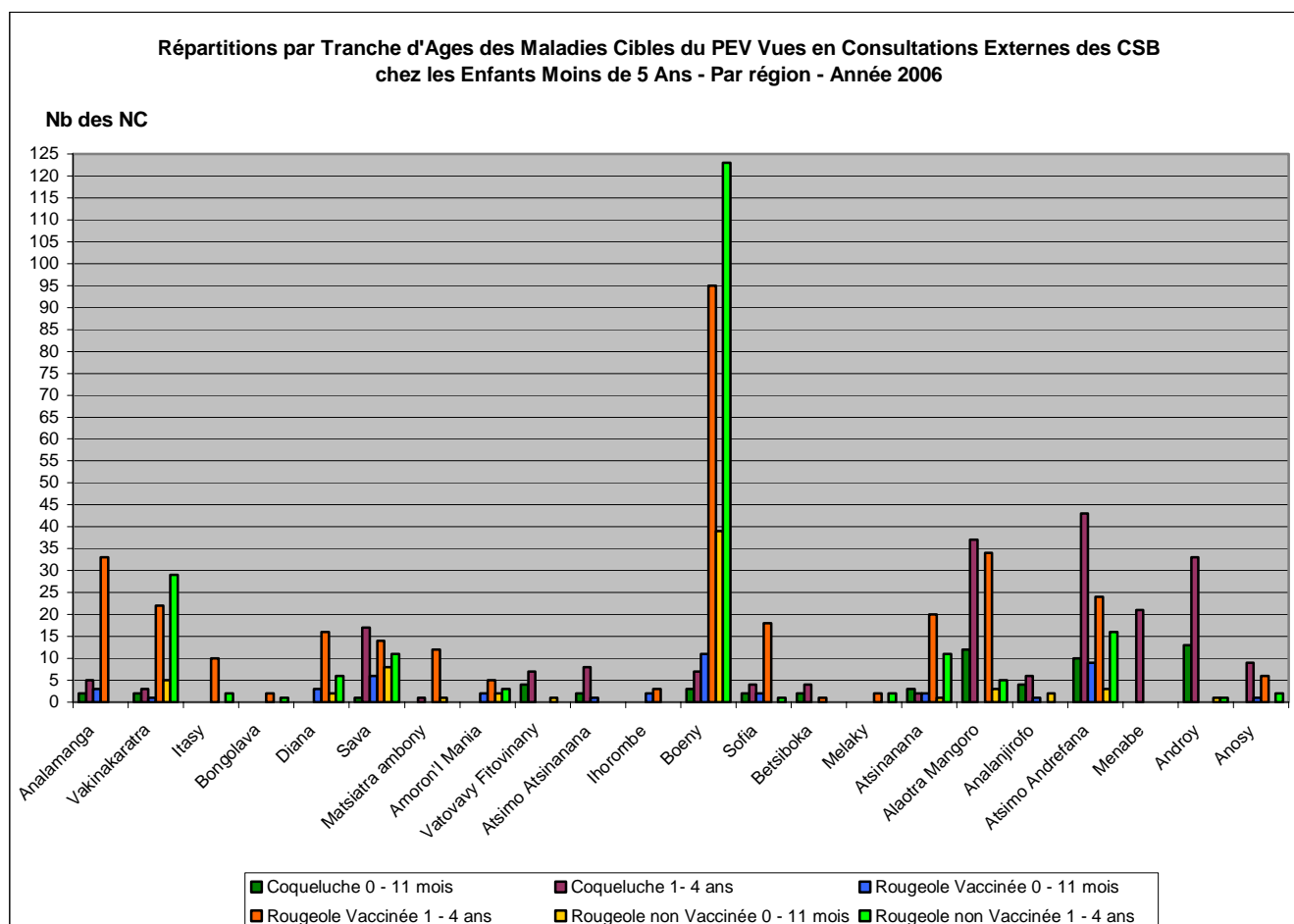

**Tableau 380. Maladies Cibles du PEV Vues en Consultations Externes des CHD
chez les Enfants Moins de 5 Ans - Par Région - Année 2006**

Région	Coqueluche			Rougeole Complicquée			Tétanos			Tuberculose		
	0 - 11 mois	1 - 4 ans	Total	0 - 11 mois	1 - 4 ans	Total	0 - 11 mois	1 - 4 ans	Total	0 - 11 mois	1 - 4 ans	Total
Analamanga	1	2	3	-	7	7	-	1	1	3	10	13
Vakinankaratra	-	-	0	-	8	8	-	-	0	-	2	2
Itasy	-	-	0	-	1	1	-	-	0	-	6	6
Bongolava	-	-	0	-	-	0	2	-	2	-	-	0
Diana	-	-	0	5	26	31	-	-	0	-	3	3
Sava	-	-	0	1	8	9	1	-	1	-	1	1
Matsiatra ambony	-	-	0	-	2	2	-	-	0	1	-	1
Amoron'I Mania	-	-	0	1	-	1	-	-	0	-	-	0
Vatovavy Fitovinany	-	-	0	-	-	0	1	-	1	1	4	5
Atsimo Atsinanana	-	1	1	-	-	0	2	-	2	-	-	0
Ihorombe	-	-	0	1	4	5	-	-	0	-	1	1
Boeny	-	-	0	2	7	9	-	-	0	1	1	2
Sofia	1	-	1	3	3	6	-	-	0	-	-	0
Betsiboka	-	-	0	-	1	1	-	-	0	-	-	0
Melaky	-	-	0	-	-	0	-	-	0	-	-	0
Atsinanana	-	-	0	-	-	0	-	-	0	-	2	2
Alaotra Mangoro	-	1	1	-	-	0	-	1	1	-	-	0
Analanjiroro	-	-	0	-	-	0	-	-	0	1	1	2
Atsimo Andrefana	1	1	2	1	2	3	-	-	0	-	1	1
Menabe	1	1	2	-	-	0	-	-	0	1	12	13
Androy	-	1	1	-	-	0	-	-	0	2	2	4
Anosy	1	-	1	-	-	0	-	-	0	-	-	0
Total pays	5	7	12	14	69	83	6	2	8	10	46	56

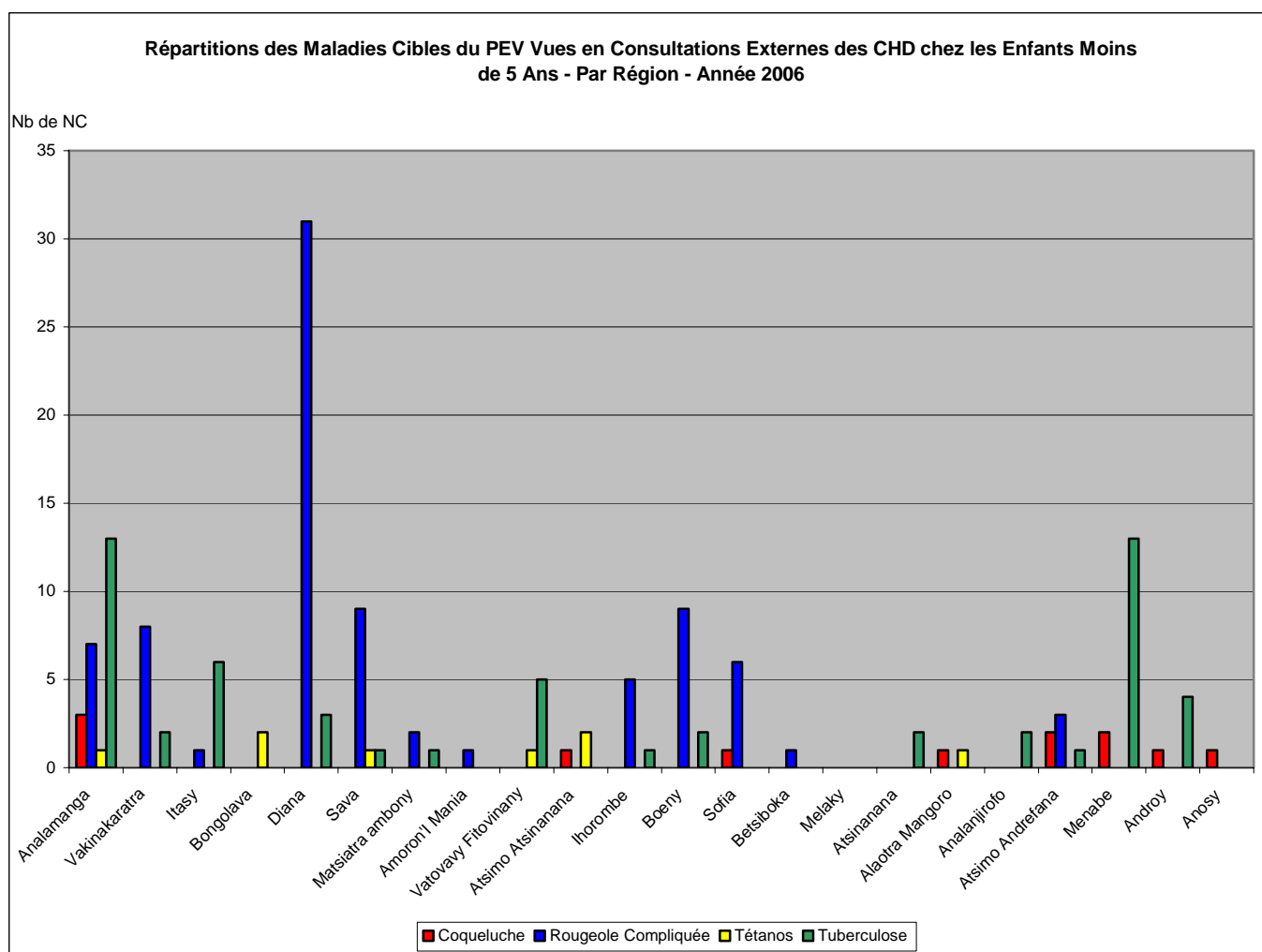

**Tableau 381. Morbidité Hospitalière pour les Maladies Cibles du PEV dans les CHD
Par région - Année 2006**

Région	Coqueluche			Rougeole Compiquée			Tétanos Néonatal			Tuberculose		
	0 - 11 mois	1 - 4 ans	Total	0 - 11 mois	1 - 4 ans	Total	0 - 11 mois	1 - 4 ans	Total	0 - 11 mois	1 - 4 ans	Total
Analamanga	-	-	0	-	2	2	-	-	0	-	-	0
Vakinankaratra	1	-	1	-	-	0	-	-	0	-	-	0
Itasy	-	-	0	-	-	0	-	-	0	-	-	0
Bongolava	-	-	0	-	-	0	1	1	2	-	-	0
Diana	-	-	0	-	4	4	-	-	0	2	2	4
Sava	-	-	0	-	-	0	3	4	7	-	-	0
Matsiatra ambony	-	-	0	-	-	0	-	-	0	-	-	0
Amoron'I Mania	-	-	0	-	-	0	-	-	0	-	-	0
Vatovavy Fitovinany	-	-	0	-	-	0	2	-	2	-	2	2
Atsimo Atsinanana	-	-	0	-	10	10	-	-	0	-	1	1
Ihorombe	-	-	0	-	-	0	-	-	0	-	8	8
Boeny	-	-	0	-	-	0	-	-	0	-	1	1
Sofia	-	-	0	1	-	1	-	-	0	-	-	0
Betsiboka	-	-	0	-	1	1	-	-	0	-	-	0
Melaky	-	-	0	-	-	0	-	-	0	-	-	0
Atsinanana	-	-	0	-	-	0	-	-	0	-	-	0
Alaotra Mangoro	-	-	0	-	-	0	-	1	1	-	-	0
Analanjiroro	-	-	0	-	-	0	-	1	1	1	1	2
Atsimo Andrefana	-	-	0	2	3	5	-	1	1	-	2	2
Menabe	-	-	0	-	-	0	-	-	0	-	-	0
Androy	-	1	1	-	-	0	-	-	0	-	-	0
Anosy	-	-	0	-	-	0	-	-	0	-	-	0
Total pays	1	1	2	3	20	23	6	8	14	3	17	20

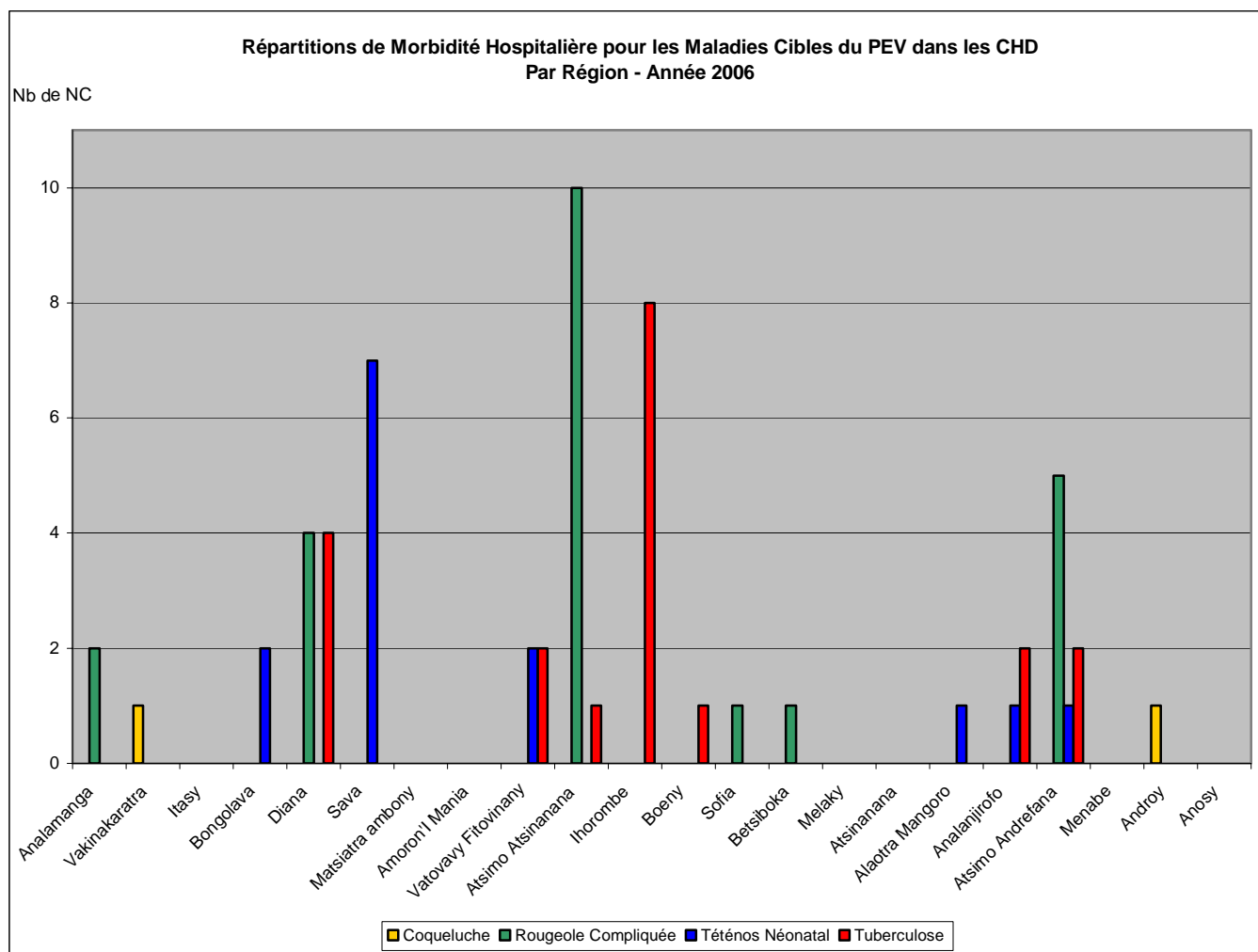

**Tableau 382. Mortalité Hospitalière pour les Maladies Cibles du PEV dans les CHD
Par Région - Année 2006**

Région	Coqueluche			Rougeole Complicquée			Tétanos Néonatal			Tuberculose		
	0 - 11 mois	1 - 4 ans	Total	0 - 11 mois	1 - 4 ans	Total	0 - 11 mois	1 - 4 ans	Total	0 - 11 mois	1 - 4 ans	Total
Analamanga	-	-	0	-	-	0	-	-	0	-	-	0
Vakinankaratra	-	-	0	-	-	0	-	-	0	-	-	0
Itasy	-	-	0	-	-	0	-	-	0	-	-	0
Bongolava	-	-	0	-	-	0	1	-	1	-	-	0
Diana	-	-	0	-	-	0	-	-	0	-	-	0
Sava	-	-	0	-	-	0	2	1	3	-	-	0
Matsiatra ambony	-	-	0	-	-	0	-	-	0	-	-	0
Amoron'I Mania	-	-	0	-	-	0	-	-	0	-	-	0
Vatovavy Fitovinany	-	-	0	-	-	0	1	-	1	-	1	1
Atsimo Atsinanana	-	1	1	-	-	0	-	-	0	-	-	0
Ihorombe	-	-	0	-	-	0	-	-	0	-	-	0
Boeny	-	-	0	-	-	0	-	-	0	-	-	0
Sofia	-	-	0	-	-	0	-	-	0	-	-	0
Betsiboka	-	-	0	-	-	0	-	-	0	-	-	0
Melaky	-	-	0	-	-	0	-	-	0	-	-	0
Atsinanana	-	-	0	-	-	0	-	-	0	-	-	0
Alaotra Mangoro	-	-	0	-	-	0	-	1	1	-	-	0
Analanjirifo	-	-	0	-	-	0	-	-	0	-	-	0
Atsimo Andrefana	-	-	0	-	-	0	-	1	1	-	-	0
Menabe	-	-	0	-	-	0	-	-	0	-	-	0
Androy	-	-	0	-	-	0	-	-	0	-	-	0
Anosy	-	-	0	-	-	0	-	-	0	-	-	0
Total pays	0	1	1	0	0	0	4	3	7	0	1	1

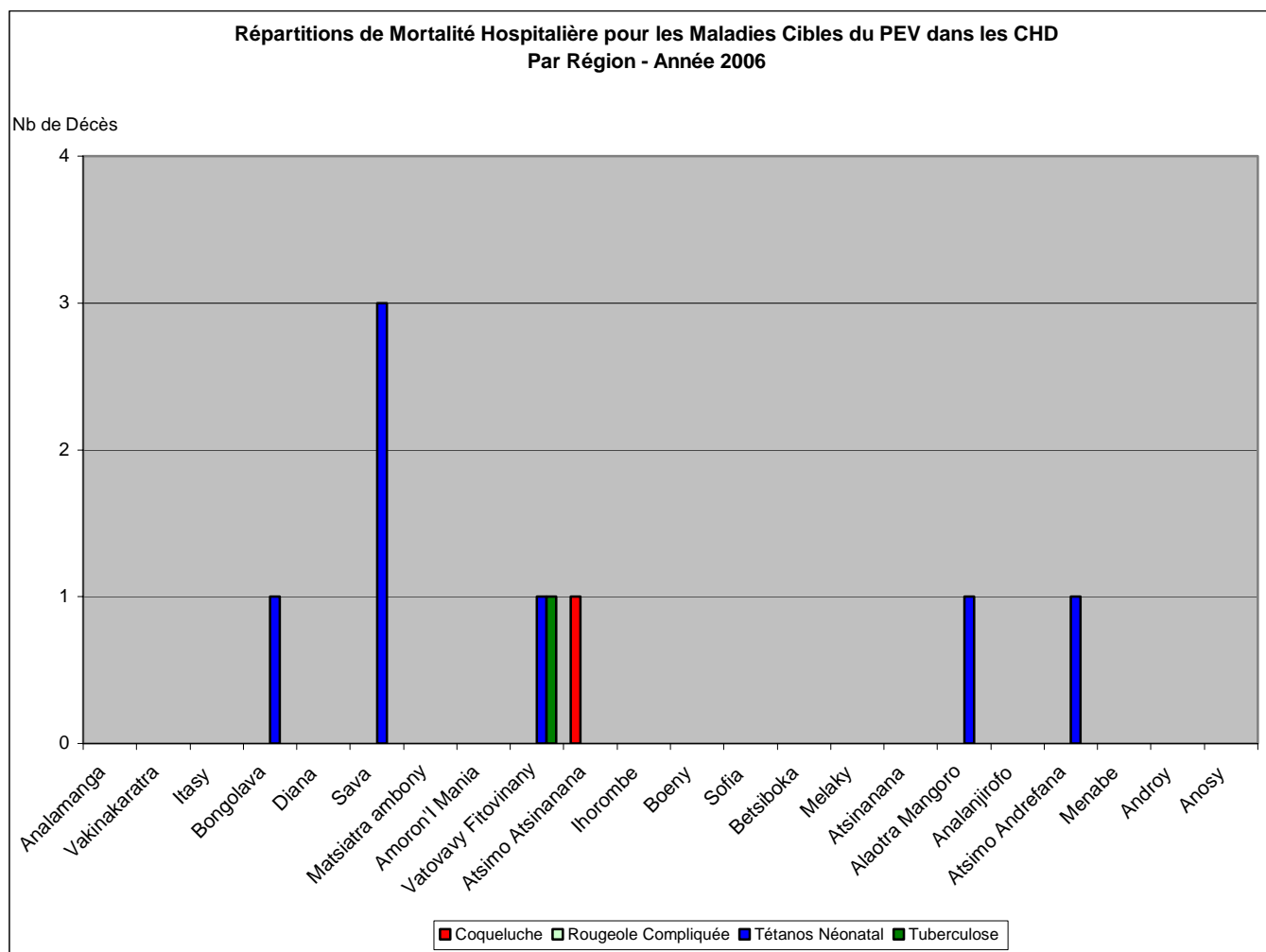

**Tableau 383. Maladies Cibles du PEV Vues en Consultations Externes des CHU/CHRR/ES
chez les Enfants Moins de 5 Ans - Par Région - Année 2006**

Région	Coqueluche			Paralysie Flaque Aiguë			Rougeole Complicquée			Tétanos néonatal			Tuberculose		
	0-11 m	1-4 ans	Total	0-11 m	1-4 ans	Total	0-11 m	1-4 ans	Total	0-11 m	1-4 ans	Total	0-11 m	1-4 ans	Total
Analamanga			0	1	7	8		1	1	2		2		10	10
Diana		1	1			0			0	1		1		12	12
Haute Matsiatra			0			0			0			0			0
Boeny			0			0			0	2		2		3	3
Atsinanana			0			0			0			0		1	1
Atsimo Andrefana			0	1		1			0	1		1	1	8	9
Total	0	1	1	2	7	9	0	1	1	6	0	6	1	34	35

Source : DEP/SSS

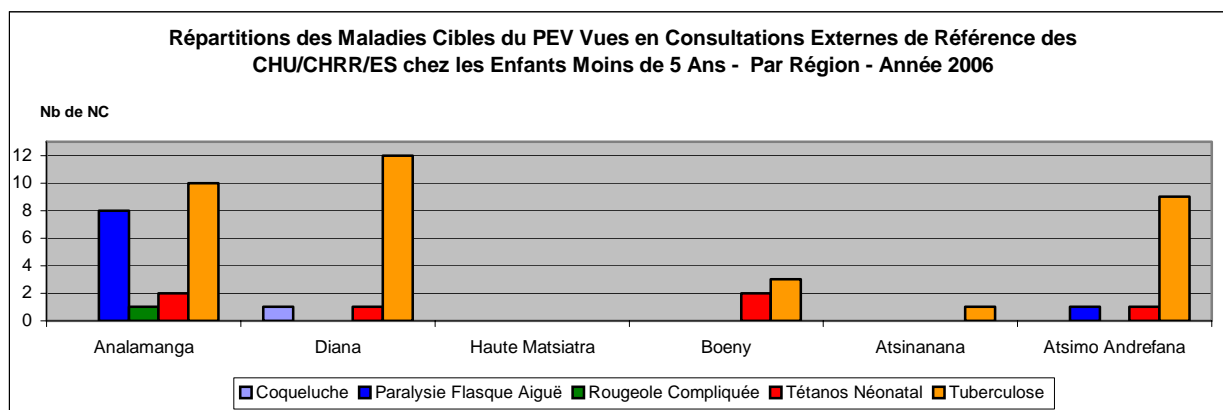

**Tableau 384. Morbidité Hospitalière pour les Maladies Cibles du PEV dans les CHU/CHRR/ES
chez les Enfants Moins de 5 Ans - Par Région - Année 2006**

Région	Coqueluche			Paralysie Flaque Aiguë			Rougeole Complicquée			Tétanos néonatal			Tuberculose		
	0-11 m	1-4 ans	Total	0-11 m	1-4 ans	Total	0-11 m	1-4 ans	Total	0-11 m	1-4 ans	Total	0-11 m	1-4 ans	Total
Analamanga	2	1	3		1	1	1		1	17		17	19	35	54
Diana			0			0			0	2		2	1	2	3
Haute Matsiatra			0			0			0			0	5	8	13
Boeny			0		2	2			0			0	1	6	7
Atsinanana			0			0			0	1		1	1	4	5
Atsimo Andrefana			0		1	1			0	9		9	4	10	14
Total	2	1	3	0	4	4	1	0	1	29	0	29	31	65	96

Source : DEP/SSS

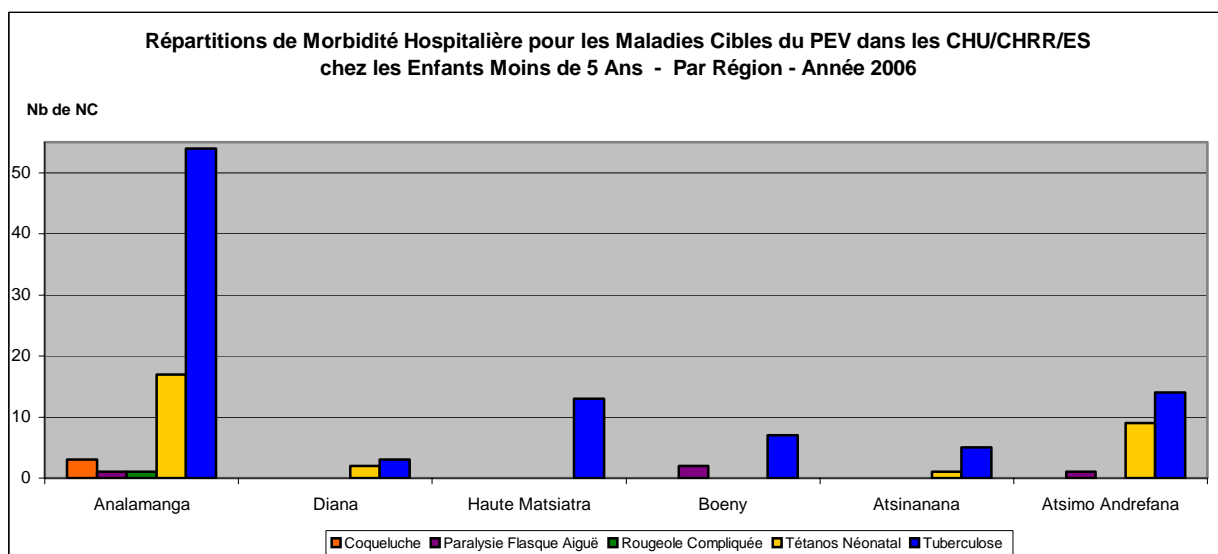

**Tableau 385. Mortalité Hospitalière pour les Maladies Cibles du PEV dans les CHU/CHRR/ES
chez les Enfants Moins de 5 Ans - Par Région - Année 2006**

Région	Coqueluche			Paralysie Flasque Aiguë			Rougeole Complicquée			Tétanos néonatal			Tuberculose		
	0-11 m	1-4 ans	Total	0-11 m	1-4 ans	Total	0-11 m	1-4 ans	Total	0-11 m	1-4 ans	Total	0-11 m	1-4 ans	Total
Analamanga	1		1			0			0	5		5	4	4	8
Diana			0			0			0	1		1	1	1	2
Haute Matsiatra			0			0			0			0	1		1
Boeny			0		2	2			0			0	1	1	2
Atsinanana			0			0			0	1		1		1	1
Atsimo Andrefana			0			0			0	5		5	2	1	3
Total	1	0	1	0	2	2	0	0	0	12	0	12	9	8	17

Source : DEP/SSS

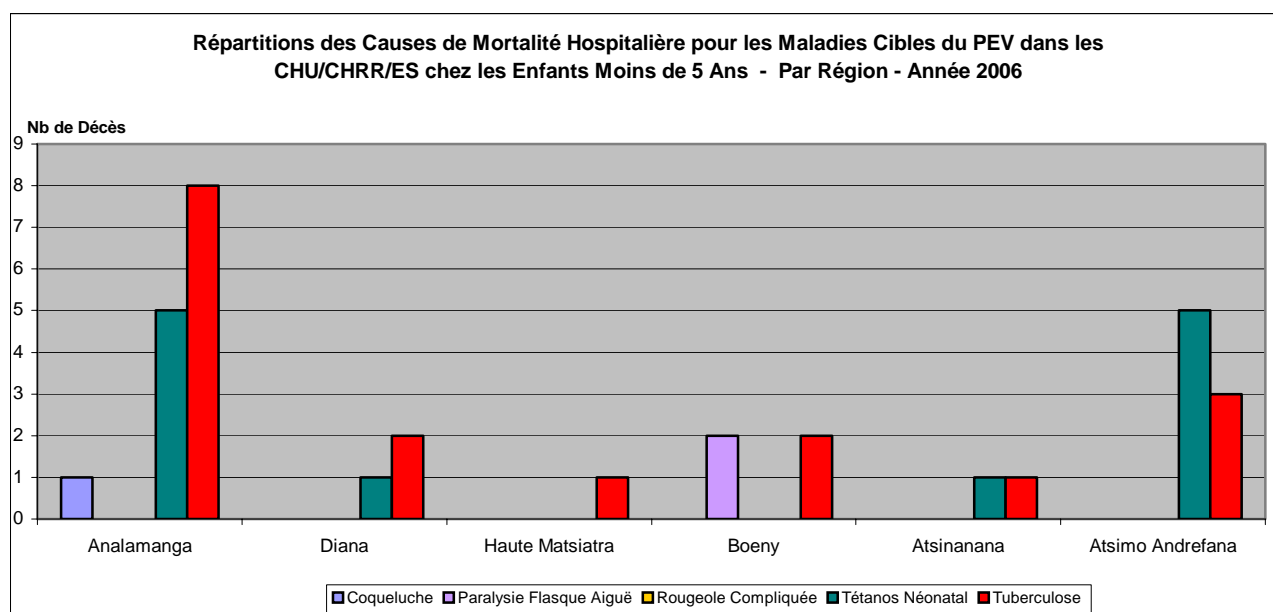

5. RESSOURCES

5.1. INDICATEURS DE RESSOURCES

Tableau 386. Quelques indicateurs de ressources 2001 - 2006

Indicateurs	2001	2002	2003	2004	2005	2006
Ratio Population pour un CSB	1/5 549	1/5 700	1/6 100	1/5 625	1/5 787	1/5 971
Ratio Population pour un Médecin Public	1/6 748	1/6 900	1/6 400	1/5 952	1/5 288	1/5 598
Ratio Population pour un Dentiste Public	1/128 275	1/131 866	1/101 500	1/102 700	1/88 656	1/91 944
Ratio Population pour un Infirmier Public	1/5 569	1/5 948	1/6 120	1/6 400	1/5 086	1/6 370
Ratio Femme en Age de Procréer pour une Sage Femme Publique	1 / 2 621	1 / 1 420	1 / 1 420	1 / 1 527	1 / 1 346	1 / 1 465

Source : DRH/SSS/MINSANPF

5.2. RESSOURCES HUMAINES

Tableau 387. Evolution des effectifs du personnel de santé du secteur public par catégorie 1997 - 2006

Personnel de Santé	1998	1999	2000	2001	2002	2003	2004	2005	2006
Professeurs Agrégés	36	36	37	19	19	19	17	17	17
Médecins Spécialistes	152	156	166	208	208	232	242	287	483
Médecins Généralistes	1 019	1 061	1 225	2 054	2 075	2 318	2 538	3 016	2 736
Chirurgiens dentistes	76	74	74	119	119	159	161	197	196
Pharmaciens	15	13	8	8	8	8	8	8	7
Infirmiers	2 900	2 960	3 088	2 741	2 638	2 638	2 584	3 434	2 829
Sages femmes	1 410	1 425	1 472	1 374	2 607	2 607	2 497	2 984	2 877
Aides Sanitaires	1 203	1 200	1 144	1 290	1 300	1 300	1 050	1 322	1 309
Administratifs	1 933	1 922	1 915	1 703	2 356	2 356	2 310	2 896	2 902
Personnel d'Appui	3 578	3 546	3 444	3 412	3 591	3 591	3 400	2 319	2 514
Total	12 322	12 393	12 573	12 928	14 921	15 228	14 807	16 480	15 870

Source : Service du personnel

Tableau 388. Répartition du personnel public dans les différentes régions

Régions	Population	Part de la population en %	Part de personnels en%	Personnels par 1000 habitants	Part de médecins en %	Part de dentistes en %	Part d'infirmiers en %	Part de sages-femmes en %
Analamanga	2 417 011	14,63	30,75	1,63	35,98	27,41	19,73	22,65
Bongolava	365 538	2,21	1,52	0,53	2,32	2,22	1,23	1,45
Itasy	672 398	4,07	1,32	0,25	2,83	2,22	0,67	1,09
Vakinankaratra	1 224 163	7,41	3,63	0,38	4,65	4,44	3,47	3,47
Diana	493 028	2,98	3,99	1,03	3,19	5,19	4,42	5,79
Sava	787 136	4,76	3,24	0,53	3,15	0,74	5,65	3,55
Matsiatra Ambony	1 028 025	6,22	6,73	0,84	6,93	6,67	6,60	10,42
Atsimo Atsinanana	578 743	3,50	2,41	0,53	2,68	3,70	3,24	2,97
Vatovavy Fitovinany	1 072 373	6,49	2,65	0,32	2,76	2,96	3,35	2,75
Ihorombe	175 395	1,06	1,20	0,88	1,26	1,48	1,68	1,74
Amoron'i Mania	648 244	3,92	3,10	0,61	3,03	4,44	4,02	4,27
Boeny	519 169	3,14	6,20	1,53	6,18	11,11	6,71	7,38
Betsiboka	229 850	1,39	0,88	0,49	1,30	0,74	1,12	0,58
Melaky	183 172	1,11	1,18	0,82	1,02	0,74	1,45	1,37
Sofia	832 346	5,04	3,49	0,54	3,27	2,96	5,09	2,97
Atsinanana	1 098 383	6,65	7,20	0,84	5,43	8,15	7,21	7,74
Analanjirifo	872 976	5,28	2,86	0,42	2,48	2,96	3,47	3,33
Alaotra Mangoro	881 784	5,34	4,24	0,61	3,82	4,44	7,38	5,35
Atsimo Andrefana	1 018 433	6,16	7,78	0,98	5,91	1,48	6,88	6,80
Androy	460 983	2,79	1,19	0,33	0,98	0,74	1,40	0,94
Anosy	545 561	3,30	2,19	0,51	1,50	1,48	2,40	1,45
Menabe	419 780	2,54	2,13	0,65	2,48	3,70	2,85	1,95

Source: DRH

16 524 491

Quelques indicateurs:

Travailleurs de santé	1,05 pour 1000 habitants
Dentiste	1 pour 50 000 habitants
Pharmacien	1 pour 100 000 habitants

Source: DRH

5.3. INFRASTRUCTURE SANITAIRE

Tableau 389. NOMBRE DES FORMATIONS SANITAIRES PAR REGION - ANNEE 2006

Région	Population	Nombre de Formations Sanitaires																		
		CSB1			CSB2			Total CSB Public	Total CSB	CHD1			CHD2			Total CHD	CHRR	CHU	Etablissement du CHU	Centre Thermal
		Public	Privé	Total	Public	Privé	Total			Public	Privé	Total	Public	Privé	Total					
ITASY	743 797	21	2	23	50	10	60	71	83	3	0	3	0	0	0	3	0	0	0	0
ANALAMANGA	2 701 288	52	7	59	152	218	370	204	429	5	0	5	4	9	13	18	0	1	11	0
VAKINANKARATRA	1 667 071	44	6	50	86	40	126	130	176	3	0	3	1	2	3	6	1	0	2	0
BONGOLAVA	421 739	15	3	18	27	30	57	42	75	1	0	1	0	0	0	1	1	0	0	0
DIANA	516 378	37	7	44	54	17	71	91	115	2	0	2	1	3	4	6	1	0	0	0
SAVA	856 024	55	3	58	71	16	87	126	145	1	1	2	1	2	3	5	1	0	0	0
HAUTE MATSIATRA	1 105 013	33	11	44	92	28	120	125	164	3	0	3	0	0	0	3	1	0	0	0
AMORON'I MANIA	685 535	56	3	59	54	14	68	110	127	2	0	2	1	0	1	3	1	0	0	0
ATSIMO ATSIANANA	608 215	37	6	43	73	2	75	110	118	3	0	3	1	1	2	5	1	0	0	0
IHOROMBE	185 350	9	7	16	25	6	31	34	47	2	0	2	1	0	1	3	1	0	0	0
VATOVAVY FITOVINANY	1 071 614	61	17	78	111	15	126	172	204	4	0	4	1	2	3	7	1	0	0	1
BOENY	557 108	39	0	39	49	22	71	88	110	3	1	4	1	4	5	9	0	1	3	0
SOFIA	955 587	88	3	91	90	5	95	178	186	6	1	7	0	1	1	8	1	0	0	0
MELAKY	177 746	37	2	39	25	7	32	62	71	4	0	4	0	0	0	4	1	0	0	0
BETSIBOKA	238 441	29	2	31	28	2	30	57	61	1	0	1	1	0	1	2	1	0	0	0
ATSINANANA	1 163 518	88	5	93	89	22	111	177	204	4	0	4	1	0	1	5	1	0	0	0
ALAOIRA MANGORO	913 776	69	13	82	81	20	101	150	183	2	0	2	2	0	2	4	1	0	0	0
ANALANJIROFO	914 625	53	1	54	61	2	63	114	117	2	0	2	3	0	3	5	1	0	0	0
ATSIMO ANDREFANA	1 054 620	86	18	104	91	19	110	177	214	7	0	7	1	2	3	10	1	0	0	1
ANOSY	567 706	17	8	25	56	12	68	73	93	2	0	2	0	2	2	4	1	0	0	0
ANDROY	497 600	29	4	33	40	2	42	69	75	3	0	3	0	0	0	3	1	0	0	0
MENABE	418 465	33	2	35	53	9	62	86	97	4	0	4	0	0	0	4	1	0	0	0
Total Pays	18 021 215	988	130	1 118	1 458	518	1 976	2 446	3 094	67	3	70	20	28	48	118	19	2	16	2
Ratio Population pour un CSB Public = 1 / 7 368		Nombre CCS Public						2 446	Nombre CHD Public						87					
		Nombre CSB Privé						648	Nombre CHD Privé						31					
		Total CSB						3 094	Total CHD						118					

5.4. RESSOURCES FINANCIERES

Tableau 390. SITUATION RECAPITULATIVE SUR L'EVOLUTION DU BUDGET DU MINISTERE DE LA SANTE, DU PLANNING FAMILIAL ET DE LA PROTECTION SOCIALE

	2003 (FMG)	2004 (FMG)	2005 (Ar)	2006 (Ar)
CR modifié	348 064 473,00	363 522 373,00	140 843 263,00	172 286 932,75
CR utilisé	301 648 985,79	591 023 344,45	105 096 794,00	152 172 317,35
TAUX (%)	86,66	162,58	74,62	73,38

Fonctionnement et PIP

Année 2003

Intitulés	Crédits ouverts	Crédits modifiés	Engagements	%
Hors IPPTE	92 479 673,00	92 479 673,00	90 333 541,34	97,68
Credit IPPTE	55 630 000,00	55 630 000,00	55 608 788,45	99,96
PIP	199 954 800,00	199 954 800,00	155 706 746,00	77,87
Total avec IPPTE 2003	348 064 473,00	348 064 473,00	301 648 985,79	86,66

Année 2004

Intitulés	Crédits ouverts	Crédits modifiés	Engagements	%
Hors IPPTE	92 479 673,00	92 479 673,00	87 479 673,00	94,59
Credit IPPTE	55 630 000,00	55 630 000,00	55 608 788,45	99,96
PIP	215 412 700,00	215 412 700,00	447 934 883,00	207,94
Total avec IPPTE 2003	363 522 373,00	363 522 373,00	591 023 344,45	162,58

Année 2005

Intitulés	Crédits ouverts	Crédits modifiés	Engagements	%
SOLDE	36 116 139,00	36 116 139,00	35 968 835,00	99,59
Hors IPPTE	33 650 504,00	33 650 504,00	30 091 241,00	89,42
Credit IPPTE	0,00	0,00	0,00	0,00
PIP	71 076 620,00	71 076 620,00	39 036 718,00	54,92
Total avec IPPTE 2003	140 843 263,00	140 843 263,00	105 096 794,00	74,62

Source DAAF / MinSanPFPS

Année 2006

FONCTIONNEMENT

Intitulés	Crédits ouverts	Crédits modifiés	Engagements	%
Hors IPPTE	25 445 856,00	19 152 121,75	18 771 004,86	98,01
Credit IPPTE	11 166 000,00	11 166 000,00	10 122 524,03	90,65
Total avec IPPTE 2003	36 611 856,00	30 318 121,75	28 893 528,89	95,30

PIP

Intitulés	Crédits ouverts	Crédits modifiés	Engagements	%
Hors IPPTE	83 689 567,00	86 888 841,00	53 891 281,15	62,02
Credit IPPTE	-	5 000 000,00	4 873 496,82	97,47
Total avec IPPTE 2003	83 689 567,00	91 888 841,00	58 764 777,97	63,95

SOLDE

Intitulés	Crédits ouverts	Crédits modifiés	Engagements	%
SOLDE	44 308 853,00	50 079 970,00	44 487 712,64	88,83
TOTAL	164 610 276,00	172 286 932,00	132 146 019,50	76,70

Source DAAF / MinSanPFPS

Tableau 391. SITUATION DE REALISATION 2006 DU MINISTERE DE LA SANTE ET DU PLANNING FAMILIAL

	Prévu	Alloué	Réalisé	Taux d'Exécution (%)
FONCTIONNEMENT				
Total	36 611 856 000,00	31 074 556 592,39	29 412 861 073,46	94,65
Central	23 860 753 000,00	21 630 001 863,39	20 576 706 747,06	95,13
Régional	12 751 103 000,00	9 444 554 729,00	8 836 154 326,40	93,56
SOLDE				
Total				
INVESTISSEMENT				
Total	83 689 567 000,00	91 888 841 000,00	70 044 266 188,14	76,23
Central	79 093 167 000,00	87 781 311 000,00	68 614 017 506,26	78,16
Régional	4 596 400 000,00	4 107 530 000,00	1 430 248 682,20	34,82

Source DAAF / MinSanPFPS

6. ANNEXE

Glossaire des abréviations

AM	: Assistance Médicale
ARV	: Anti Rétroviraux
ATR	: Anti-Rougeoleux
ATT	: Vaccin Antitétanique
BCG	: Bacille de Calmette et Guérin
BM	: Banque Mondiale
CAP	: Couple Année Protection
CDT	: Centre de Diagnostic et de Traitement
CEL	: Campagne d'Élimination Lèpre
CEREF	: Consultation Externe de Référence
CES	: Certificat d'Études Spécialisées
CHD	: Centres Hospitaliers de Districts
CHRR	: Centres Hospitaliers de Référence Régionale
CHU	: Centres Hospitaliers Universitaires
CNRS	: Centre National de Recherche Scientifique
CQ	: Chloroquine
CRESAN	: Crédit Santé
CSB	: Centre de Santé de Base
CTV	: Centre de Test Volontaire
CUS	: Centres Urbains Secondaires
DHD	: Développement Humain Durable
Di	: Diarrhée
DIU	: Dispositif Intra-Utérin
DRSPF	: Direction Régionale de la Santé et du Planning Familial
DMS	: Durée Moyenne de Séjour
DSM	: Direction des Statistiques des Ménages
DSS	: Durée de Séjour des Sortants
DTI	: Droit et Taxe d'Importation
DTChepB	: Vaccin Contre la Diphtérie, le Tétanos, Coqueluche et l'Hépatite B
Dy	: Dysenterie
Ec.Ci	: Echec Clinique
EDS	: Enquête Démographique et de Santé
EFA	: Emploi de Fonction Auxiliaire
EP	: Extra Pulmonaire
EPM	: Enquête Périodique auprès des Ménages
EPT	: Echec Précoce au Traitement
ES	: Etablissements Spécialisés
ET	: Ecart- Type
ETT	: Echec Tardif au Traitement
FCV	: Fonds de Contre Valeur
FE	: Femme Enceinte
GCU	: Grands Centres Urbains
Habt	: Habitant
HTA	: Hypertension Artérielle
ICAM	: Intoxications par Consommation d'Animaux Marins
INSTAT	: Institut National de la Statistique
IPM	: Institut Pasteur de Madagascar
IPPTE	: Initiative des Pays Pauvres Très Endettés
IRA	: Infections Respiratoires Aiguës
IST	: Infections Sexuellement Transmissibles
JEH	: Journées Effectives d'Hospitalisation
JPH	: Journées Potentielles d'Hospitalisation
LNR	: Laboratoire National de Référence
LPF	: Loi Primitive des Finances
LRF	: Loi Rectificative des Finances

MB	: Multibacillaire
MICS	: Multiple Indicators Cluster Survey
N	: Non classifiés
Nb	: Nombre
NC	: Nouveaux Cas
ND	: Non Disponible
OMS	: Organisation Mondiale de la Santé
OPID	: Opération de Pulvérisation Intra-Domiciliaire de DDT
ORLO	: Oto- Rhino - Laryngo- Ophtalmo
PA	: Poids Age
PB	: Paucibacillaires
PEC	: Prise En Charge
PEV	: Programme Elargi de Vaccination
PIP	: Programme d'Investissement Public
PF	: Planification Familiale
PFA	: Paralysie Flasque Aigüe
PFU	: Participation Financière des Usagers
PNT	: Programme National de lutte Contre la Tuberculose
PNUD	: Programme des Nations Unies pour le Développement
PT	: Poids Taille
PTME	: Prévention de la Transmission Mère Enfant
R	: Réussite
RCA	: Réponse Clinique Adéquate
RGPH	: Recensement Général de la Population et de l'Habitat
RMA	: Rapports Mensuels d'Activités
RMSD	: Rapports Mensuels de Synthèse des Districts
RPI	: Ressources Propres Internes
S	: Sensible
SIDA	: Syndrome ImmunoDéficientaire Acquis
SIG	: Système d'Information pour la Gestion
SSPFD	: Service de Santé et de Planning Familial de District
TIAC	: Toxi Infection Alimentaire Collective
TNN	: Tétanos Neo Natal
TOM	: Taux d'Occupation Moyenne des lits
TPM+	: Tuberculose Microscopie Positive
TTL	: Taxe de Transaction Locale
UC	: Unités Consommées
UNICEF	: United Nations Children's Fund
USA	: United States of America
US \$: United States Dollars
VAT	: Vaccin Antitétanique
VIH	: Virus de l'Immunodéficience Humaine
VPO	: Vaccin Polio Oral